



## ATENÇÃO INTEGRAL E HOLÍSTICA À SAÚDE DO TRABALHADOR ADOLESCENTE NO CRST-MOOCA

### A - Objetivos

#### I - Objetivo Geral:

Identificação dos problemas de saúde da população trabalhadora infanto-juvenil inserida no mercado formal e informal de trabalho, na área de abrangência do CRST-Moooca, gerando ações de intervenção nesta realidade.

#### II - Objetivos Específicos:

1) Caracterização da população-alvo, com identificação de áreas de trabalho que mais geram agravos à saúde do adolescente, a partir dos contactos com Entidades de Defesa da População Infanto-juvenil e do setor específico de Políticas Sociais de Centrais Sindicais e Sindicatos.

2) Dimensionamento da PEA (População Economicamente Ativa) na faixa etária de 10-18 anos, a partir dos estudos de Institutos de Pesquisa.

3) Caracterização do perfil epidemiológico da população trabalhadora infanto-juvenil a partir de estudo de atestados de óbito, por faixa etária, por ocupação, de 1994 e 1995, por causa de óbito, por distritos inseridos na área de abrangência do CRST-Moooca (a partir de material fornecido pelo PRÓ-AIM - Programa de Aprimoramento de Informações sobre mortalidade).

4) Capacitação do CRST-Moooca para ser um instrumento de difusão e aplicação do Estatuto da Criança e do Adolescente - Lei Federal 8.069 - de 1990 - com ênfase no capítulo I ("Do Direito à Vida e à Saúde") e do capítulo V ("Do Direito à Profissionalização e à Proteção no Trabalho).

5) Capacitação do CRST-Moooca para ser um instrumento de sensibilização da população-alvo com relação às Práticas Terapêuticas de visão holística (inicialmente Homeopatia e Terapia Floral), bem como de aplicação destas Práticas, a partir de resultados obtidos em serviços de saúde que as utilizam e do atendimento no Centro de Referência utilizando-se estas Práticas.

6) Estabelecimento de relação de referência/contra-referência com Entidades de Defesa dos Direitos das Crianças e Adolescentes (governamentais e não governamentais), fiscalizadoras da violação de direitos de cidadania desta população-alvo. Ênfase nas relações com Conselho Municipal de Direitos da Criança e do Adolescente, com conselhos tutelares da Região Leste de São Paulo, com Centrais Sindicais e Sindicatos, com demais Centros de Referência em Saúde do Trabalhador, entre outras Instituições e Organizações voltadas para esta questão do Trabalho.

7) Construção de metodologia para vigilância epidemiológica e sanitária, tendo como sujeito o trabalhador criança e adolescente.

8) Atendimento, através de consultas em Homeopatia e Terapia Floral, da população infanto-juvenil trabalhadora, na área de abrangência do CRST-Moooca.

9) Construção de um campo de ação, na área de abrangência do CRST-Moooca, principalmente no Setor Saúde, que contribua para a erradicação do trabalho infanto-juvenil.

10) Divulgação nos movimentos populares e sindicais, periodicamente, dos resultados deste trabalho.

### B - Instrumentos

1) Utilização de Programa de sensibilização e capacitação dos trabalhadores do CRST-Moooca, de sindicalistas, da população usuária do CRST, dos adolescentes inseridos no mercado de trabalho (formal e informal) através de informações sobre o conteúdo do Estatuto da Criança e do Adolescente, onde se inserem os Direitos Fundamentais e os Instrumentos para aplicação da lei. Utilização de filmes sobre a cidadania da população infanto-juvenil e sobre o significado do Trabalho nesta faixa etária. Transmissão de conhecimentos básicos sobre Homeopatia e Terapia Floral neste processo de sensibilização. Propõe-se que o próprio Projeto ora em pauta seja divulgado aos trabalhadores do Centro de Referência, sendo ele mesmo um instrumento de sensibilização, à medida que informa e consulta os servidores sobre sua participação direta ou indireta no desenvolvimento da proposta.





2) Ações individuais e coletivas no CRST-Moooca e ações extra-muros, utilizando esta proposta e o desenvolvimento de seu conteúdo como instrumento. Durante a evolução do trabalho de atendimento, apresentação dos resultados para as organizações governamentais e não governamentais. Visitas às Indústrias que empregam os adolescentes na Região Leste, na área de abrangência do CRST, a partir das demandas de atendimento, dos sindicatos e do Ministério Público, bem como dos Conselhos Tutelares e do Conselho Municipal de Direitos da Criança e do Adolescente.

3) Consultas médicas com pediatra homeopata, com duração de uma hora (1ª consulta) e 30 minutos (retornos), com anamnese, caracterização do ambiente familiar, escolar e de trabalho, considerando fatores bio-psico-sociais. Elaboração de hipótese diagnóstica, após repertorização pela Homeopatia e Terapia Floral. Solicitação de exames laboratoriais, quando necessário. Consultas com médico do trabalho, para caracterização do nexa causal e avaliação da necessidade de atendimento médico especializado. Complementação com exames subsidiários sob a óptica da Medicina do Trabalho. O atendimento se dará também junto à área da Saúde Mental, da Assistência Social, da Fisioterapia, da Terapia Ocupacional, da Odontologia, incorporando-se a estas consultas a sensibilização para a consciência de cidadania, tendo como eixo o Estatuto da Criança e do Adolescente e para a consciência sobre as Práticas Alternativas de Atenção à Saúde. Material de apoio (textos no trabalho de defesa da criança e do adolescente) auxiliará nestas ações sensibilizadoras.

4) Consultas em grupo de jovens para repertorização pela Terapia Floral e acompanhamento em Homeopatia, nos retornos. Dinâmica sobre a questão das relações sociais no trabalho e na sociedade.

5) Perfil epidemiológico a ser construído a partir de dados coletados no NEPI do CRST, depois do desenvolvimento da fase de atendimento individual e em grupo, dos resultados do estudo dos dados de mortalidade com PRÓ-AIM e Institutos de Pesquisa, das ações de vigilância epidemiológica e sanitária e dos estudos feitos pelas Entidades de Defesa dos Direitos da população infante-juvenil.

6) Levantamento de demanda que a população trabalhadora infante-juvenil fez ao CRST-Moooca, num determinado período (Dados registrados de 05/10/91 a 03/05/93).

7) Seleção de trabalhos e estudos sobre a questão do trabalho infante-juvenil realizados nos últimos anos para subsidiar este projeto.

8) Divulgação, para os servidores do CRST-Moooca, e para a população-alvo, do conteúdo do Estatuto da Criança e do Adolescente, especialmente capítulo I (Do Direito à Vida e à Saúde) e do capítulo V (Do Direito à Profissionalização e à Proteção do Trabalho).

9) Construção de um campo de ação, na área de abrangência do CRST-Moooca, principalmente na área de saúde, que contribua para a erradicação do trabalho infante-juvenil.

10) Participação, de servidores envolvidos neste projeto, de Eventos (Encontros, Seminários, Pesquisas) que informem a respeito da situação das Crianças e Adolescentes trabalhadores no Brasil, bem como em Eventos cujo conteúdo seja a utilização das Práticas Alternativas na Prevenção e Promoção da Saúde.

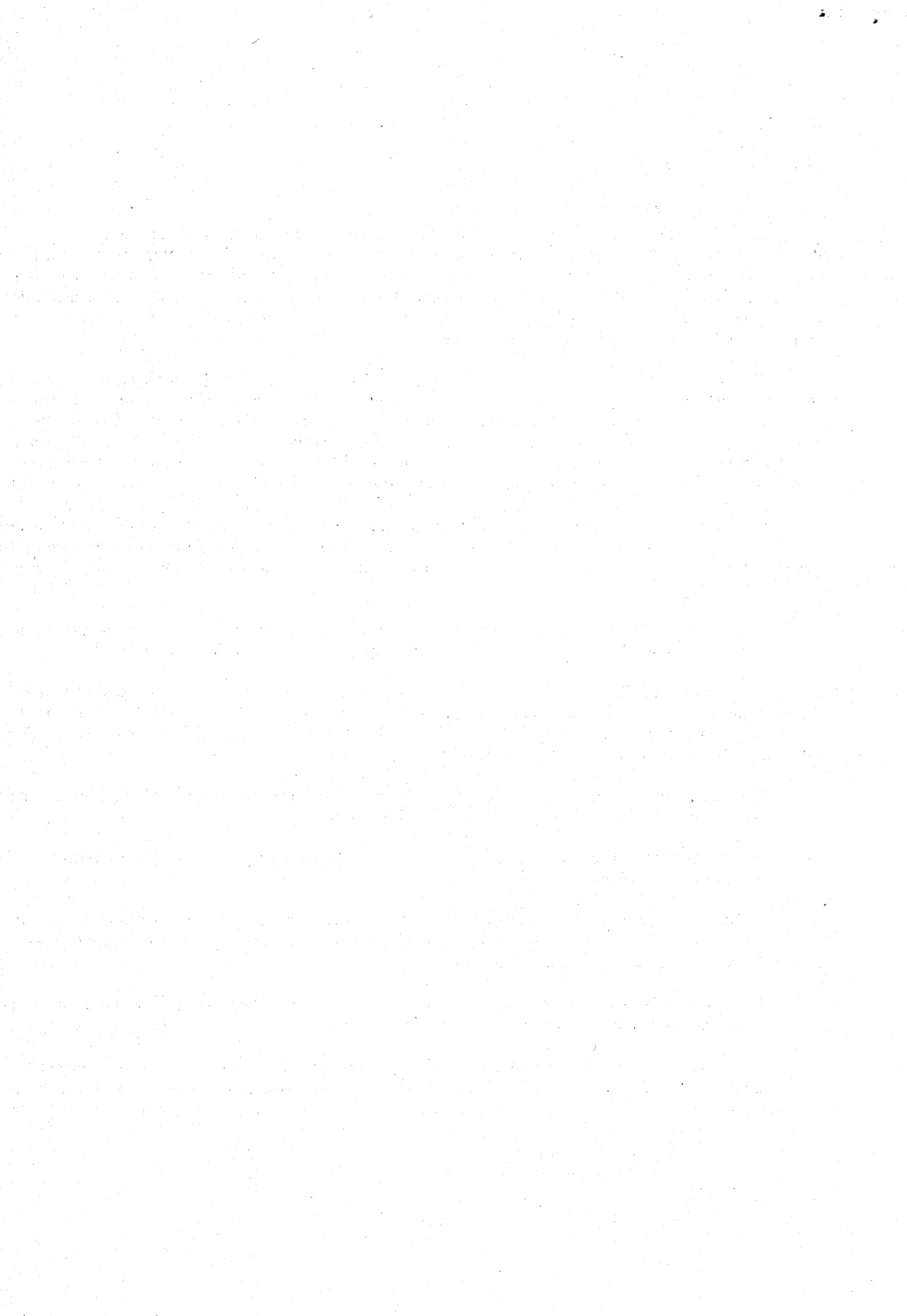



Pesquisa para subsidiar a complementação da Proposta de Atenção à Saúde da população trabalhadora infanto-juvenil, no CRST-Mooca.

NOME:

FUNÇÃO NO CRST:

1) Você teve conhecimento da Proposta de Atenção Integral e Holística à Saúde do Trabalhador Criança e Adolescente ?

SIM

NÃO

2) Se sim foi sua resposta na pergunta anterior, o que acha sobre a viabilização da proposta com a equipe do CRST, em parceria com organizações governamentais e não governamentais ?

VIÁVEL

INVIÁVEL

VIÁVEL EM PARTE

NÃO ENTENDI, POR ISTO NÃO SEI AVALIAR

Por que ?

3) Você acha necessário, na Região Leste do Município de São Paulo, este tipo de trabalho com a população trabalhadora criança e adolescente ?

SIM

NÃO

Por que ?

4) Você já ouvira falar do E.C.A. (Estatuto da Criança e do Adolescente) antes de ler este Projeto ?

SIM

NÃO

Se sim foi sua resposta, quando e onde ?

5) Já realizou algum trabalho em defesa da criança e do adolescente ?

SIM

NÃO

Se sim foi sua resposta, quando e onde ?

6) Você já ouvira falar da prevenção e tratamento de doenças pela Homeopatia ?

SIM

NÃO

E pela Terapia com Essências Florais ?

SIM

NÃO

7) Já se beneficiou através destas práticas ?

SIM

NÃO

8) Você gostaria de atender jovens neste Projeto ?

Se sim foi sua resposta, de que maneira gostaria ou poderia contribuir para a implementação deste Projeto ?

9) Você acha que a criança e/ou o adolescente devem trabalhar ?

Criança (0 - 12 anos)

SIM

NÃO

Adolescente (12 - 18 anos)

SIM

NÃO

Por que ?

Sugestões para melhorar a Proposta:

- Neiva M. Ropieri Caffaro  
- Méd/Conq. Municipal Direitos  
SP - gestar 92

Dirct. Centro - Nairia Irina  
Ref. Mooca

1900

John W. Rogers  
John W. Rogers  
John W. Rogers

John W. Rogers  
John W. Rogers