

CRIANÇA CIDADÃ

Coordenacao Geral

Duas equipes compostas por 84 representantes das Secretarias de Estado.

ATUACAO:

C. G. - 1

Responsavel pela coordenacao dos trabalhos dos postos Se, republica, Luz, Tatuape, ~~Ilheus~~ e das 82 equipes de apoio.

C. G. - 2

Responsavel pela coordenacao dos trabalhos dos postos Tiete, ~~Ilheus~~, Pinheiros, Secretaria - Bela Cintra, Santo Amaro e das 82 equipes de apoio.

EQUIPE DE APOIO:

Composta por:

- * 81 representante do Fundo de Solidaridade
- * 81 representante da Secretaria de Estado
- * 81 representante da Sociedade civil

Responsavel por suprir os postos.

Atuacao: Apoio centro - Se, Republica, Luz;
Apoio Leste - Tatuape, ~~Ilheus~~;
Apoio Oeste/Norte - Pinheiros, Secretaria - Bela Cintra, ~~Ilheus~~, Tiete;
Apoio Sul - Santo Amaro

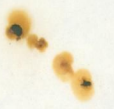



PROJETO CRIANÇA CIDADÃ	
Região de concentração de CASR	Posto de Identificação
1. Sé	Pátio do Colégio/ Secretaria da Justiça
2. Luz	Estação da Luz
3. República	Estação da Luz
4. Cerqueira César	R: Bela Cintra, nº 1032 Secretaria da Criança
5. Pinheiros	R: Bela Cintra, nº 1032 Secretaria da Criança
6. Santana	Terminal Rodoviário Tiête
7. Santo Amaro	Fabes/ Prefeitura R: Pde José de Anchieta, 646
8. Tatuapé	Centro de Referência do Adolescente/Secretaria da Saúde Av. Celso Garcia, nº 3358



FICHA CADASTRAL DA CRIANÇA
E/OU ADOLESCENTE

POSTO: _____

NOME : _____

ATENDIMENTO :

- AVALIACAO MEDICA
- CARTEIRA DE IDENTIDADE
- CARTEIRA DE TRABALHO
- ALIMENTACAO
- ENTREVISTA

ENCAMINHAMENTO :

- UNIDADES MEDICAS
- REINTEGRACAO FAMILIAR
- ABRIGO SCFBES / FEBEM
- ONGS
- UNIDADES ESPECIALIZADAS
- NAO ACEITOU ENCAMINHAMENTO

DESTINO :

OBSERVACAO :

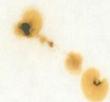

POSTO SE : A

ESTIMATIVA DE CRIANCAS E/OU ADOLESCENTES : 280

	EQUIPE DE ABORDAGEM	EQUIPE FIXA	EQUIPE DE ENCAMINHAMENTO	RESUMO
<p>COMPOSICAO</p>	<p>12 EQUIPES COMPOSTAS DE: - 1 COORDENADOR - 1 EDUCADOR - 1 RECREACIONISTA - 2 VOLUNTARIOS TOTAL : 68</p>	<p>1 COORDENADOR 2 MEDICOS 2 DENTISTAS 4 ENTREVISTADORES 7 PARA IDENTIFICACAO 3 PARA A RECEPCAO TOTAL : 19</p>	<p>1 COORDENADOR DE 10 EQUIPES COMPOSTAS DE: - 1 EDUCADOR - 1 MOTORISTA TOTAL : 21</p>	<p>TOTAL GERAL - PROFISSIONAIS DAS SECRETARIAS = 44 - VOLUNTARIOS = 56</p>
<p>ATRIBUICAO</p>	<p>- ABORDAR AS CRIANCAS E/OU ADOLESCENTES NOS TRAJETOS PRE-DETERMINADOS. - LEVA-LOS AO POSTO FIXO. - PROMOVER ATIVIDADES PARA GRUPOS FORMADOS POR AFIMIDADES. EX: POR FAIXA ETARIA, POR PROBLEMATICA. - PROPICIAR AOS GRUPOS O ATENDIMENTO DA EQUIPE FIXA.</p>	<p>- PROMOVER ATENDIMENTO INDIVIDUALIZADO: - MEDICO E DENTARIO - ENTREVISTA, - IDENTIFICACAO: R. S. F. - PROPORCIONAR ALIMENTACAO, COBERTAS E AGASALHOS. - INDICAR ENCAMINHAMENTO CONFORME RECURSOS DISPONIVEIS E DEFINIDOS ANTERIORMENTE.</p>	<p>- EFETUAR ENCAMINHAMENTO DEFINIDO PELA EQUIPE FIXA. - PROPORCIONAR O ENVOLVIMENTO DA COMUNIDADE NOS CASOS DE REINTEGRACAO FAMILIAR.</p>	
<p>RECURSOS</p>	<p>- 12 RADIOS COMUNICADORES - MATERIAL LUDICO E ESPORTIVO</p>	<p>- PARTICIPAR DE PRIMEIROS SOCORROS. - FORMULARIOS PARA ENTREVISTA E FICHA CADASTRAL. - 1 CELULAR. - 1 RADIO COMUNICADOR. - LANCHES. - AGUA. - COBERTAS E AGASALHOS. - 18 PRANCHETAS</p>	<p>10 VIATURAS</p>	<p>12 RADIOS COMUNICADORES 10 VIATURAS</p>



CRIANÇA CIDADÃO

Coordenação Geral

Duas equipes compostas por 84 representantes das Secretarias de Estado.

ATUACAO:

C. G. - 1

Responsavel pela coordenação dos trabalhos dos postos Se, republica, Luz, tatuape, ~~Itapetininga~~ e das 82 equipes de apoio.

C. G. - 2

Responsavel pela coordenação dos trabalhos dos postos Tiete, ~~Itapetininga~~, Pinheiros, Secretaria - Bela Cintra, Santo Amaro e das 82 equipes de apoio.

EQUIPE DE APOIO:

Composta por:

- * 81 representante do Fundo de Solidariedade
- * 81 representante da Secretaria de Estado
- * 81 representante da Sociedade civil

Responsavel por suprir os postos.

Atuacao: Apoio centro - Se, Republica, Luz;
Apoio Leste - Tatuape, ~~Itapetininga~~;
Apoio Oeste/Norte - Pinheiros, Secretaria - Bela Cintra, ~~Itapetininga~~, Tiete;

Apoio Sul



PROJETO CRIANÇA CIDADÃ	
Região de concentração de CASR	Posto de Identificação
1. Sé	Pátio do Colégio/ Secretaria da Justiça
2. Luz	Estação da Luz
3. República	Estação da Luz
4. Cerqueira César	R: Bela Cintra, nº 1032 Secretaria da Criança
5. Pinheiros	R: Bela Cintra, nº 1032 Secretaria da Criança
6. Santana	Terminal Rodoviário Tiête
7. Santo Amaro	Fabes/ Prefeitura R: Pde José de Anchieta, 646
8. Tatuapé	Centro de Referência do Adolescente/Secretaria da Saúde Av. Celso Garcia, nº 3358

FICHA CADASTRAL DA CRIANÇA E/OU ADOLESCENTE

POSTO: _____

HOME : _____

ATENDIMENTO :

- AVALIACAO MEDICA
- CARTEIRA DE IDENTIDADE
- CARTEIRA DE TRABALHO
- ALIMENTACAO
- ENTREVISTA

ENCAMINHAMENTO :

- UNIDADES MEDICAS
- REINTEGRACAO FAMILIAR
- ABRIGO SCFBES / FEBEM
- ONGS
- UNIDADES ESPECIALIZADAS
- NAO ACEITOU ENCAMINHAMENTO

DESTINO :

OBSERVACAO :



	EQUIPE DE ABORDAGEM	EQUIPE FIXA	EQUIPE DE ENCAMINHAMENTO	RESUMO
COMPOSICAO	12 EQUIPES COMPOSTAS DE: - 1 COORDENADOR - 1 EDUCADOR - 1 RECREACIONISTA - 2 VOLUNTARIOS TOTAL : 68	1 COORDENADOR 2 MEDICOS 2 DENTISTAS 4 ENTREVISTADORES 7 PARA IDENTIFICACAO 3 PARA A RECEPCAO TOTAL : 19	1 COORDENADOR DE 18 EQUIPES COMPOSTAS DE: - 1 EDUCADOR - 1 MOTORISTA TOTAL : 21	TOTAL GERAL - PROFISSIONAIS DAS SECRETARIAS = 44 - VOLUNTARIOS = 56
ATRIBUICAO	- ABORDAR AS CRIANCAS E/OU ADOLESCENTES NOS TRAJETOS PRE-DETERMINADOS. - LEVA-LOS AO POSTO FIXO. - PROMOVER ATIVIDADES PARA GRUPOS FORMADOS POR AFIMIDADES. EX: POR FAIXA ETARIA, POR PROBLEMATICA. - PROPICIAR AOS GRUPOS O ATENDIMENTO DA EQUIPE FIXA.	- PROMOVER ATENDIMENTO INDIVIDUALIZADO: - MEDICO E DENTARIO - ENTREVISTA. - IDENTIFICACAO: R.G. C.I. - PROPORCIONAR ALIMENTACAO, COBERTAS E AGASALHOS. - INDICAR ENCAMINHAMENTO CONFORME RECURSOS DISPONIVEIS E DEFINIDOS ANTERIORMENTE.	- EFETUAR ENCAMINHAMENTO DEFINIDO PELA EQUIPE FIXA. - PROPORCIONAR O ENVOLVIMENTO DA COMUNIDADE NOS CASOS DE REINTEGRACAO FAMILIAR.	
RECURSOS	- 12 RADIOS COMUNICADORES - MATERIAL LUDICO E ESPORTIVO	- PARTICIPAR DE PRIMEIROS SOCORROS. - FORMULARIOS PARA ENTREVISTA E FICHA CADASTRAL. - 1 CELULAR. - 1 RADIO COMUNICADOR. - LANCHES. - AGUA. - COBERTAS E AGASALHOS. - 18 PRANCHETAS	18 VIATURAS	12 RADIOS COMUNICADORES 10 VIATURAS

