

## REGIÃO ARAÇATUBA

N	MUNICÍPIO	ENDEREÇO	CEP	FONE/FAX
1	ALTO ALEGRE	PÇA MANOEL GOMES DATENA - 42	16310-000	0XX18-657-1108
2	ANDRADINA	R. BANDEIRANTES - 665	16900-000	0XX18-722-6022
3	ARAÇATUBA	R. SALDANHA MARINHO - 866	16390-050	0XX18-620-6584
4	AURIFLAMA	R...JOÃO PACHECO DE LIMA - QD 42	15350-000	0XX17-482-1255/1942/1366
5	AVANHANDAVA	R.DOS GERÂNIOS - 80	16360-000	0XX18-651-1102 R 38
6	BARBOSA	AV. MARIA CECILIA - 47	16350-000	0XX18-655-1500
7	BENTO DE ABREU	R.27 DE MARÇO - 321 - FDOS	16790-000	0XX18-676-1293
8	BILAC	NÃO TEM CONSELHO TUTELAR/NÃO TEM LEI CRIADA		0XX18-681-1203 Pref.
9	BIRIGUI	AV.JOSÉ AUGUSTINHO RONI - 301	16200-000	0XX18-676-1293
10	BRAÚNA	AV.BARÃO RIO BRANCO - 485	16290-000	0XX18-643-6000 R.261
11	BREJO ALEGRE	NÃO TEM CONSELHO TUTELAR/NÃO TEM LEI CRIADA		0XX18-646-1177 - PREF.
12	BURITAMA	R.MAL. DEODORO - 700	15290-000	0XX18-682-1201/1320
13	CASTILHO	R.NAGIB MURAIZAR - 833	16920-000	0XX18-691-1420/1535
14	CLEMENTINA	R.STELIO MACHADO LOUREIRO - 123	16250-000	0XX18-741-9000/1245
15	COROADOS	NÃO TEM C. TUTELAR/TEM LEI,NÃO HÁ INTERESSADOS		0XX18-645-1224 PREF.
16	GABRIEL MONTEIRO	NÃO TEM CONSELHO TUTELAR/NÃO TEM LEI CRIADA		0XX18-6871-226/122PREF.
17	GASTÃO VIDIGAL	NÃO TEM CONSELHO TUTELAR		0XX17-448-1155/1553/1179 PREF.
18	GENERAL SALGADO	R. ANTONIO RODRIGUES DE MENDONÇA - S/N	15300-000	0XX18-658-1118
19	GLICÉRIO	R. PREFEITO FUAD EID - 320	16270-000	0XX17-441-1411/1546
20	GUARAÇAI	NÃO TEM CONSELHO TUTELAR		0XX18-775-1290 PREF.
21	GUARARAPES	AV. RIO BRANCO - 1405	16700-000	0XX18-647-1213
22	GUZOLÂNDIA	R. JOÃO CALESP - S/N	15355-000	0XX18-661-1710 R.217
23	ILHA SOLTEIRA	R.PASSEIO MORENO - 551	15385-000	0XX17-637-1123/1146
24	ITAPURA	R.TIRADENTES - S/N	15390-000	0XX18-762-3123/2064
25	LAVÍNIA	R.PROF.AMALIA FARIA GONFIANTINI - 256	16850-000	0XX18-745-1202
26	LOURDES	R.DR.PIO ANTUNES DE FIGUEIREDO - 215	15285-000	0XX18-677-1144/1170
27	LUIZIÂNIA	PÇA BENEDITO CLAUDIO - 135	16340-000	0XX18-699-1132/1151
28	MIRANDÓPOLIS	PÇA JOÃO XXIII - S/N	16800/000	0XX18-688-1208/1278
29	MURITINGA DO SUL	AV. 9 DE JULHO - 197	16950-000	0XX18-771-4000/982-7885
30	NOVA CASTILHO	NÃO TEM CONSELHO TUTELAR		0XX17-441-6142 PREF.
31	NOVA INDEPENDÊNCIA	NÃO TEM CONSELHO TUTELAR		0XX18-744-1107 PREF.



1. 1000  
 2. 1000  
 3. 1000  
 4. 1000  
 5. 1000  
 6. 1000  
 7. 1000  
 8. 1000  
 9. 1000  
 10. 1000

1000

1000

1000

1000

1000

1000

32	NOVA LUZITÂNIA	NÃO TEM CONSELHO TUTELAR		0XX17-483-1181PREF.
33	PENÁPOLIS	AV.SANTA CASA – 735	16300-000	0XX18-776-1450/1121
34	PEREIRA BARRETO	AV.BRASIL - 1610	15370-000	0XX18-652-1747 R. 261/652-2130
35	PIACATU	NÃO TEM CONSELHO TUTELAR/NÃO TEM LEI CRIADA		0XX18-683-1204PREF.
36	RUBIÁCEA	NÃO TEM CONSELHO TUTELAR		0XX18-667-1117PREF.
37	STO ANTONIO DO ARACANGUÁ	NÃO TEM CONSELHO TUTELAR		0XX18-629-1203PREF.
38	SANTÓPOLIS DO AGUAPEI	R.RIO GRANDE DO NORTE – 34	16240-000	0XX18-761-2367/4299
39	SÃO JOÃO DO IRACEMA	R. SEBASTIÃO BATISTA DOS SANTOS – 464	15315-000	0XX18-684-1224/1303
40	SUD MENUCCI	R.CLAUDIO LUIZ DE CASTILHO 415	15360-000	0XX17-444-6124
41	SUZANÓPOLIS	R.13 DE MAIO S/N	15380-000	0XX18-756-1114/1119
42	TURIÚBA	NÃO TEM CONSELHO TUTELAR		0XX18-696-1263 R.27 PREF.
43	VALPARAISO	R. COMENDADOR JEREMIAS LUNARDELLI 147 CAIXA POSTAL 51	16880-000	0XX18-760-1280/1220/1276

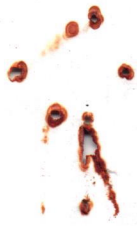

UNITED STATES DEPARTMENT OF JUSTICE

FEDERAL BUREAU OF INVESTIGATION

WASHINGTON, D. C. 20535

REPORT OF INVESTIGATION

		REGIÃO BARRETOS		
N	MUNICÍPIO	ENDEREÇO	CEP	FONE/FAX
1	ALTAIR	NÃO TEM CONSELHO TUTELAR		0XX17-289-1222PREF.
2	BARRETOS	AV. 27 – 851	14780-000	0XX17-322-9906
3	BEBEDOURO	PÇA ABILIO MANOEL – 46	14700-000	0XX17-342-8012 - 320-1150
4	CAJOBI	R. OLGA B. ZAMPERTINE – 401	15410-000	0XX17-563-1226
5	COLINA	R.DR.OSCAR PEREIRA BARCELOS - 394	14770-000	0XX17-9773.0442
6	COLÔMBIA	R. JOSÉ DA MATA – 668	14795-000	0XX17-335-1110
7	EMBAÚBA	R.SÃO DOMINGOS - 66 FDOS	15425-000	0XX17-566-1150
8	GUAÍRA		14790-000	0XX17-3331-5577
9	GUARACI	R. MAL. DEODORO – 544	15420-000	0XX17-285-1755
10	JABORANDI	R. ANTONIO BRUNO – 466	14775-000	0XX17-347-1451
11	MONTE AZUL PAULISTA	R. CEL. JOÃO MANOEL – 90	14730-000	0XX17-361-1256
12	OLÍMPIA	R.VEIGA MIRANDA - 165	15400-000	0XX17-281-7427
13	PIRANGI	R SEBASTIÃO B. CAMARGO 565	15820-000	0XX17-386-1411
14	SEVERÍNEA	R. ANTONIO SCAPOLIM – 640	14735-000	0XX17-287-1039
15	TAIAÇU	AV. JOSÉ B. VIEIRA – 141	14275-000	0XX17-375-1399
16	TAIÚVA	R. 21 DE ABRIL – 334	14720-000	0XX17-346-1518
17	TERRA ROXA	NÃO TEM CONSELHO TUTELAR		0XX17-395-1171PREF.
18	VIRADOURO	R. JOSÉ BORELI – 10	14740-000	0XX17-392-1995
19	VISTA ALEGRE DO ALTO	PÇA DR. H. E. OWER SANDLT – 278	15920-000	0XX16-387-1144

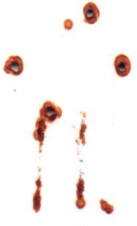

www.dhammadownload.com

		REGIÃO BAURU		
N	MUNICÍPIO	ENDEREÇO	CEP	FONE/FAX
1	AGUDOS	R. BENEDITO OTONI - 156A	17120-000	0XX14-262-1162
2	AREALVA	NÃO TEM CONSELHO TUTELAR		0XX14-256-1338
3	AVAÍ	R.DOMINGOS ZULIAN - 285	16680-000	0XX17-247-1222
4	BALBINOS	R.ANGELO PAVAN S/N	16640-000	0XX14-583-1121
5	BARIRI	R. ANTONIO JOSÉ DA SILVA - 215	17250-000	0XX14-662-3860
6	BARRA BONITA	R.CIRO COLLO BOMBONATTE S/N	17340-000	0XX14-641-0033 R.219
7	BAURU	R.AZENOR MEIRA 13 - 62	17015-301	0XX14-234-1281
8	BOCAINA	AV. PREF GUILHERME G.F.CAMPANHA - 673	17240-000	0XX14-666-1890
9	BORACÉIA	NÃO TEM CONSELHO TUTELAR		0XX14-255-1220/1309PREF.
10	BOREBI	NÃO TEM CONSELHO TUTELAR		0XX14-267-1161PREF.
11	CABRÁLIA PAULISTA	NÃO TEM CONSELHO TUTELAR		0XX14-245-1279
12	CAFELÂNDIA	AV.DO CAFÉ - S/N	16500-000	0XX14-562-1470/1822
13	DOIS CÓRREGOS	R. XV DE NOVEMBRO - 1200	17300-000	0XX14-652-1227/1722
14	DUARTINA	AV.9 DE JULHO - 381	17470-000	0XX14-242-1451
15	GETULINA	R.JULIO PRESTES - 444	16450-000	0XX14-552-1303
16	GUAÍÇARA	NÃO TEM CONSELHO TUTELAR		0XX14-547-1271PREF.
17	GUIAMBÊ	NÃO TEM CONSELHO TUTELAR		0XX14-553-1291PREF.
18	GUARANTÃ	NÃO TEM CONSELHO TUTELAR		0XX14-586-1219PREF.
19	IACANGA	AV. LAEMERT GARCIA DOS SANTOS - 233	17180-000	0XX14-254-1152
20	IGARAÇU DO TIETÊ	R. PEREIRA REZENDE - 376	17350-000	0XX14-644-2008
21	ITAJU	AV.JOÃO ZAMBONE GASPARETO - 297	17260-000	0XX14-667-1152/1109
22	ITAPUÍ	PÇA DA MATRIZ - 73	17230-000	0XX14-664-1911
23	JAÚ	R. 7 DE SETEMBRO - 541	17201-480	0XX14-620-1753
24	LENÇÓIS PAULISTA	R. 25 DE JANEIRO - 425	18681-000	0XX14-269-7062/7008
25	LINS	R. OLAVO BILAC - 5626	16400-000	0XX14-522-1166
26	LUCIANÓPOLIS	NÃO TEM CONSELHO TUTELAR		0XX14-2461224PREF.
27	MACATUBA	R. VERGILIO ENEI - 1741	17290-000	0XX14-268-1626
28	MINEIROS DO TIETÊ	AV. FREDERICO OZANAN - 255	17320-000	0XX14-977-86686
29	PAULISTÂNIA	NÃO TEM CONSELHO TUTELAR		0XX14-245-1277PREF.
30	PEDERNEIRAS	R.SANTOS DUMONT - 1332	17280-000	0XX14-252-1588/1355



Faint, illegible text or markings, possibly bleed-through from the reverse side of the page.

31	PIRAJUI	R. QUIANTINO BOCAIUVA – 445	16600-000	0XX14-572-1485
32	PIRATININGA	R. MANOEL PEDRO CARNEIRO – 110	17490-000	0XX14-265-0131/1011 r.235
33	PONGAI	NÃO TEM CONSELHO TUTELAR		0XX14-581-1107PREF.
34	PRESIDENTE ALVES	NÃO TEM CONSELHO TUTELAR		0XX14-577-1271
35	PROMISSÃO	AV. JULIO PRESTES - 1083	16190-000	0XX14-541-0601
36	REGINÓPOLIS	NÃO TEM CONSELHO TUTELAR		0XX14-589-1160
37	SABINO	NÃO TEM CONSELHO TUTELAR		0XX14-546-1066/1112PREF.
38	UBIRAJARA	NÃO TEM CONSELHO TUTELAR		0XX14-472-1201/1227PREF;
39	URU	NÃO TEM CONSELHO TUTELAR		0XX14-582-1011PREF.



N	MUNICÍPIO	REGIÃO CAMPINAS ENDEREÇO	CEP	FONE/FAX
1	AGUAÍ	R. AMERICO VANUCCI – 17	13860-000	0XX19-652-2911
2	ÁGUAS DA PRATA	NÃO TEM CONSELHO TUTELAR		0XX19-642-1590PREF.
3	ÁGUAS DE LINDÓIA	R. RIO GRANDE DO SUL – 36	13940-000	0XX19-824-3786
4	ÁGUAS DE SÃO PEDRO	R. ANTONIO ALBINO RIBEIRO S/N	13525-000	0XX19-482-1811
5	AMERICANA	R. FLORINDO CIBIN 44513	13465-230	0XX19-460-6586
6	AMPARO	AV. DR. CARLOS BURGOS – 1830	13900-000	0XX193807-8623
7	ANALÂNDIA	NÃO TEM CONSELHO TUTELAR		0XX19-566-1220PREF.
8	ARARAS	R. FRANCISCO LEITE – 102	13600-000	0XX19-542-0563
9	ARTUR NOGUEIRA	R.13 DE MAIO 140	13610-000	0XX19-3877-1011/2012
10	ATIBAIA	R. BARTOLOMEU PERANOVICHI – 197	12940-000	0XX11-7874-2079
11	BOM JESUS DOS PERDÕES	NÃO TEM CONSELHO TUTELAR		0XX19-7812-7511P.SOCIAL
12	BRAGANÇA PAULISTA	AV. SÃO LOURENÇO – 259	12908-000	0XX11-7842-4968
13	BROTAS	R. PAULO BELDUQUE GUIIMARÃES – 687	17330-000	0XX14-653-1107
14	CABREÚVA	R. FLORIANO PEIXOTO – 158	13315-000	0XX11-7808-4226
15	CACONDE	R. DUQUE DE CAXIAS – 236	13770-000	0XX19-662-1116
16	CAMPINAS	R. URUGUAIANA – 325	13026-000	0XX19-236-3378/2959
17	CAMPO LIMPO PAULISTA	R. MAL. DEODORO DA FONSECA – 177	13230-000	0XX11-7849-4762
18	CAPIVARI	AV. RODRIGUES ALVES – 216	13360-000	0XX19-491-5100
19	CASA BRANCA	R. CEL. JOSÉ JULIO – 778	13700-000	0XX19-671-3648
20	CHARQUEADA	NÃO TEM CONSELHO TUTELAR		0XX19486-1103PREF.
21	CONCHAL	NÃO TEM CONSELHO TUTELAR		0XX19-866-1301PREF.
22	CORDEIRÓPOLIS	NÃO TEM CONSELHO TUTELAR		0XX19-546-1222PREF.
23	CORUMBATAÍ	NÃO TEM CONSELHO TUTELAR		0XX19-577-1227PREF,
24	COSMÓPOLIS	R. STA. GERTRUDES - 571	13150-000	0XX19-3872-1076
25	DIVINOLÂNDIA	R.15 DE NOVEMBRO - 261	13780-000	0XX19-663-1510/11
26	ELIAS FAUSTO	NÃO TEM CONSELHO TUTELAR		0XX19-3821-1380/1755
27	ENGENHEIRO COELHO	NÃO TEM CONSELHO TUTELAR		0XX19-3857-9602P.SOCIAL
28	ESPÍRITO SANTO DO PINHAL	R. XAVIER RIBEIRO – 44	13990-000	0XX19-651-6455
29	ESTIVA GERBI	NÃO TEM CONSELHO TUTELAR		0XX19-3868-9344P.SOCIAL
30	HOLAMBRA	NÃO TEM CONSELHO TUTELAR		0XX19-3802-1321P.SOCIAL

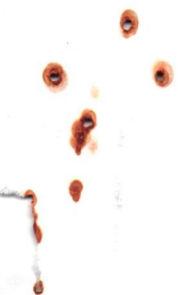

REPTILES - CAMELS

REPTILES - CAMELS

REPTILES - CAMELS

REPTILES - CAMELS

REPTILES - CAMELS  
REPTILES - CAMELS  
REPTILES - CAMELS  
REPTILES - CAMELS

REPTILES - CAMELS  
REPTILES - CAMELS

REPTILES - CAMELS  
REPTILES - CAMELS

31	HORTOLÂNDIA	R. ARGELINO DE MORAES – 300	13184-230	0XX19-3865-3287
32	INDAIATUBA	PÇA RUI BARBOSA S/N	13330-000	0XX19-3634-9022/9000/2713
33	IPEÚNA	NÃO TEM CONSELHO TUTELAR		0XX19-576-1188/537-1214PREF.
34	IRACEMÁPOLIS	R. D. PEDRO II S/N	13495-000	0XX19-456-1467
35	ITAPIRA	R.AFONSO PENA - 195	13970-000	0XX19-3843-3370/9168
36	ITATIBA	R. BENJAMIN CONSTANT – 635	13250-000	0XX19-7805-7684
37	ITIRAPINA	AV. 02- N.24	13530-000	0XX19-575-2162
38	ITOBI	NÃO TEM CONSELHO TUTELAR		0XX19-647-1212PREF.
39	ITUPEVA	NÃO TEM CONSELHO TUTELAR		0XX11-7801-8500PREF.
40	JAGUARIÚNA	R. SILVIA BUENO 338	13820-000	0XX193867-1047
41	JARINU	NÃO TEM CONSELHO TUTELAR		0XX11-7816-4611PREF.
42	JOANÓPOLIS	R.ANCELMO CAPARICA - 102 SL 01	12980-000	0XX11-7869-9714
43	JUNDIAÍ	NÃO TEM CONSELHO TUTELAR		0XX11-7396-8111FORUM
44	LEME	R. PE. JULIÃO 794	13610-000	0XX19-571-6338FAX554-2273R230
45	LIMEIRA	R. THOMAZ CENEVIVA – 201-	13484-295	0XX19-451-3700
46	LINDÓIA	NÃO TEM CONSELHO TUTELAR		0XX19-3898-1211PREF.
47	LOUVEIRA	NÃO TEM CONSELHO TUTELAR		0XX19-3878-2121PREF.
48	MOCÓCA	R. BARÃO MONTE SANTO – 2197	13730-000	0XX19-856-9821
49	MOGI GUAÇU	R. JOSÉ PENTEADO – 90	13840-970	0XX19-861-1259
50	MOGI MIRIM	NÃO TEM CONSELHO TUTELAR		0XX19-3862-0788PREF.
51	MOMBUCA	NÃO TEM CONSELHO TUTELAR		0XX19-488-1178PREF.
52	MONTE ALEGRE DO SUL	NÃO TEM CONSELHO TUTELAR		0XX19-3899-1911PREF.
53	MONTE MOR	NÃO TEM CONSELHO TUTELAR		0XX19-3879-1777PREF.
54	MORUNGABA	NÃO TEM CONSELHO TUTELAR		0XX11-4014-7011PREF.
55	NAZARÉ PAULISTA	NÃO TEM CONSELHO TUTELAR		0XX11-7861-1526PREF.
56	NOVA ODESSA	R. ERNESTO MAUERBERG- 146	13460-000	0XX19-466-5901
57	PAULÍNIA	R. EUGÊNIO BERALDO – 55	13140-000	0XX19-874-5729
58	PEDRA BELA	NÃO TEM CONSELHO TUTELAR		0XX11-4037-1277PREF.
59	PEDREIRA	R.PE.PRESTES LADEIRA - 128	13920-000	0XX19-3893-3522 R.209
60	PINHALZINHO	NÃO TEM CONSELHO TUTELAR		0XX11-7818-4310PREF.
61	PIRACAIÁ	NÃO TEM CONSELHO TUTELAR		0XX11-7833-7208PREF.

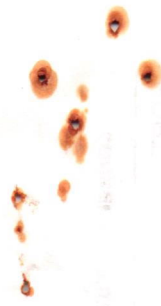

NÃO TEM CONSELHO TUTELAR

NÃO TEM CONSELHO TUTELAR

NÃO TEM CONSELHO TUTELAR

NÃO TEM CONSELHO TUTELAR

NÃO TEM CONSELHO TUTELAR

NÃO TEM CONSELHO TUTELAR

NÃO TEM CONSELHO TUTELAR

NÃO TEM CONSELHO TUTELAR

NÃO TEM CONSELHO TUTELAR

NÃO TEM CONSELHO TUTELAR

NÃO TEM CONSELHO TUTELAR

NÃO TEM CONSELHO TUTELAR

NÃO TEM CONSELHO TUTELAR

NÃO TEM CONSELHO TUTELAR

NÃO TEM CONSELHO TUTELAR

62	PIRACICABA	R. ALFERES JOSÉ CAETANO – 1102	13400-123	0XX19-434-0461
63	PIRASSUNUNGA	R. PEREIRA BUENO – 431	13630-000	0XX19-561-1333
64	RAFARD	PÇA INDEPENDÊNCIA - 100	13370-000	0XX19-496-1816/1718PREF.
65	RIO CLARO	R. NOVE – 01	13500-000	0XX19- 526-7261
66	RIO DAS PEDRAS	LADEIRA JOSÉ LEITE DE NEGREIS - 10 2. ANDAR	13390-000	0XX19-493-1125
67	SALTINHO	NÃO TEM CONSELHO TUTELAR		0XX19-439-2019/1141PREF.
68	SANTA BÁRBARA D'OESTE	AV. CORIFEU DE AZE VEDO MARQUES – 2000	13450-000	0XX19-455-8064
69	SANTA CRUZ DA CONCEIÇÃO	NÃO TEM CONSELHO TUTELAR		0XX19-567-1320PREF.
70	SANTA CRUZ DAS PALMEIRAS	R. TREZE DE MAIO – 303	13650-000	0XX19-672-2124
71	SANTA GERTRUDES	NÃO TEM CONSELHO TUTELAR		0XX19-545-1274/1533PREF.
72	SANTA MARIA DA SERRA	NÃO TEM CONSELHO TUTELAR		0XX19-487-1112PREF.
73	SANTO ANTONIO DA POSSE	NÃO TEM CONSELHO TUTELAR		0XX19-3896-1911PREF
74	SANTO ANTONIO DO JARDIM	NÃO TEM CONSELHO TUTELAR		0XX19-654-1204/1364PREF.
75	SÃO JOÃO DA BOA VISTA	R.GAL.CARNEIRO - 344	13870-000	0XX19-634-1000
76	SÃO JOSÉ DO RIO PARDO	R.13 DE MAIO - 33	13720-000	0XX19-680-1108
77	SÃO PEDRO	R. VALENTIM AMARAL – 784	13520-000	0XX19-481-235
78	SÃO SEBASTIÃO DA GRAMA	NÃO TEM CONSELHO TUTELAR		0XX19-646-1122PREF.
79	SERRA NEGREA	R. VISCONDE DO RIO BRANCO – 96	13930-000	0XX19-3892-3050
80	SOCORRO	NÃO TEM CONSELHO TUTELAR		0XX19-3895-3000PREF.
81	SUMARÉ	R. D. BARRETO – 1340	13170-000	0XX19-3873-4317/1115
82	TAMBAÚ	R. CEL. JOÃO DE CARVALHO – 201	13710-000	0XX19-673-1011
83	TAPIRATIBA	R.CANDIDO DE SOUZA - 63	13760-000	0XX19-657-1520/1363
84	TORRINHA	NÃO TEM CONSELHO TUTELAR		0XX14-656-1302/1523PREF.
85	TUIUTI	NÃO TEM CONSELHO TUTELAR		0XX11-4015-6062PREF.
86	VALINHOS	R. INDEPENDÊNCIA - 695	13276-030	0XX19-869-1122
87	VARGEM	NÃO TEM CONSELHO TUTELAR		0XX11-7863-4134PREF.
88	VARGEM GRANDE DO SUL	R. 7 DE SETEMBRO – 159	13880-000	0XX19-641-5800/3033
89	VÁRZEA PAULISTA	AV. CEL. ALVARO DE CASTRO – 157	13220-000	0XX11-7865-8555
90	VINHEDO	R. HUMBERTO PESCARINI – 330	13280-000	0XX19-3876-2500



N	MUNICÍPIO	REGIÃO FRANCA ENDEREÇO	CEP	FONE/FAX
1	ARAMINA	NÃO TEM CONSELHO TUTELAR		0XX16-3752-1112PREF.
2	BATATAIS	PÇA BARÃO DO RIO BRANCO - 1	14300-000	0XX16-996-2420
3	BURITIZAL	R. ALFERES MANOEL JOAQUIM -603	14570-000	0XX16-751-1007
4	CRISTAIS PAULISTA	NÃO TEM CONSELHO TUTELAR		0XX16-733-1311PREF
5	FRANCA	R SALDANHA MARINHO 1246	14400 350	0XX16-3723-3150 FAX 3111-9002
6	GUARÁ	R CAP. DOMICIANO CRISTIANO 721 CENTRO	14580 000	0XX16-3831-1292/3033
7	IGARAPAVA	NÃO TEM CONSELHO TUTELAR		0XX16-772-1211PREF.
8	IPUÃ	NÃO TEM CONSELHO TUTELAR		0XX16-3832-1999PREF.
9	ITIRAPUÃ	R.CEL MESSIAS ROSA 5103 -	14420-000	0XX16-746-1204
10	ITUVERAVA	R. JOÃO EVANGELISTA DE LIMA - 71	14500-000	0XX16-729-6758
11	JERIQUEARA	NÃO TEM CONSELHO TUTELAR		0XX16-734-1256PREF.
12	MIGUELÓPOLIS	NÃO TEM CONSELHO TUTELAR		0XX16-3835-1287PREF.
13	MORRO AGUDO	NÃO TEM CONSELHO TUTELAR		0XX16-1563PREF.
14	NUPORANGA	NÃO TEM CONSELHO TUTELAR		0XX16-3847-1129PREF.
15	ORLÂNDIA	R. HUM - 16	14620-000	0XX16-3726-2220
16	PATROCÍNIO PAULISTA	R. CONEGO PEREGRINO - 1425	14415-000	0XX16-745-1765
17	PEDREGULHO	PRAÇA FREI ALEXANDRE - 50	14470-000	0XX16-771-1521 FAX1223
18	RESTINGA	NÃO TEM CONSELHO TUTELAR		0XX16-743-1172PREF.
19	RIBEIRÃO CORRENTE	NÃO TEM CONSELHO TUTELAR		0XX16-3749-1121PREF.
20	RIFAINA	NÃO TEM CONSELHO TUTELAR		0XX16-735-1251PREF.
21	SALES OLIVEIRA	R.VOLUNTÁRIO MELO GUIMARAES - 252	14660-000	0XX16-3852-1844/FAX1610
22	SÃO JOAQUIM DA BARRA	R. PIAUI N.1634	14600-000	0XX16-3818-2669
23	SÃO JOSÉ DA BELA VISTA	R. CAPITÃO ANSELMO DINIZ - 1520	14440-000	0XX16-742-1376

COMISSÃO DE FISCALIZAÇÃO

NÃO TEM CONSELHO TUTELAR

NÃO TEM CONSELHO TUTELAR

NÃO TEM CONSELHO TUTELAR

NÃO TEM CONSELHO TUTELAR

NÃO TEM CONSELHO TUTELAR

NÃO TEM CONSELHO TUTELAR

NÃO TEM CONSELHO TUTELAR

NÃO TEM CONSELHO TUTELAR

NÃO TEM CONSELHO TUTELAR

NÃO TEM CONSELHO TUTELAR

NÃO TEM CONSELHO TUTELAR

		REGIÃO MARÍLIA		
N	MUNICÍPIO	ENDEREÇO	CEP	FONE/FAX
1	ÁLVARO DE CARVALHO	R. OTACLIO PEREIRA NOBRE – 18	17410-000	0XX14-466-1119
2	ALVILÂNDIA	R. GETULIO VARGAS – 20 SALA 1	17430-000	0XX14-473-1174
3	ARCO-ÍRIS	NÃO TEM CONSELHO TUTELAR		0XX14-443-1128PREF.
4	ASSIS	R. SANTA CECILIA – 873	19800-000	0XX18-322-5507
5	BASTOS	R. ADEMAR DE BARROS 530	17690-000	0XX14-445-1609
6	BERNARDINO DE CAMPOS	AV. CEL. BALBINO ALVES GARCIA S/N. SA	18960-000	0XX14-46-2399
7	BORÁ	PÇA SANTO ANTONIO – 10	19740-000	0XX18-367-1103
8	CAMPOS NOVOS PAULISTA	AV. JOSÉ THEODORO DE SOUZA - 417	19960-000	0XX14-476-1144
9	CÂNDIDO MOTA	R. GERONIMO FLAUZINO BARBOSA – 51	19880-000	0XX18-341-1564
10	CANITAR	R. JOAQUIM BERNARDINO DE MENDONÇA – S/N	18990-000	0XX18-341-31144
11	CHAVANTES	R. CEL JULIO SILVA – 102	18970-000	0XX14-342-1988
12	CRUZÁLIA	R. COMANDANTE SALGADO FILHO – 350	19860-000	0XX18-376-1112
13	ECHAPORÃ	PÇA RIODANTE FONTANA – 10	19830-000	0XX18-356-1417
14	ESPÍRITO SANTO DO TURVO	R. VIRGILIO GONÇALVES – 181	18935-000	0XX14-375-1211
15	FERNÃO	NÃO TEM CONSELHO TUTELAR		0XX14-243-1571PREF.
16	FLORÍNIA	R. LAVINO CARDOS DE OLIVEIRA – 699	19870-000	0XX18-377-1122
17	GÁLIA	R. HUM – 230	17400-000	0XX14-243-1511
18	GARÇA	PÇA HELMAR MACADO DE OLIVEIRA – 102	17450-000	0XX14-461-0011/0743
19	HERCULÂNDIA	R. EUCLIDES DA CUNHA – 115	17650-000	0XX14-446-1226
20	IACRI	R.CEARA – 1783	17680-000	0XX14-449-1250
21	IBIRAREMA	R. ALEXANDRE SIMÕES DE ALMEIDA – 367	19940-000	0XX14-370-1422
22	IPAUSSU	R. FRANCISCO RONACCI – 90	18950-000	0XX14-344-1568
23	JOÃO RAMALHO	R. BERNARDINO SARES MARCONDES – 300	19680-000	0XX18-258-1107
24	JÚLIO MESQUITA	R. FRANCISCO DA FONSECA – 213	17550-000	0XX14-467-1141
25	LUPÉRCIO	R. FRANCISCO CONEGLIAN – 357	17420-000	0XX14-474-1128
26	LUTÉCIA	R. AHUNO GENTE – 317	17750-000	0XX18-368-1113
27	MARACAÍ	R. PEDRO DE TOLEDO – 671	19840-000	0XX18-371-1304
28	MARÍLIA	R. XV DE NOVEMBRO – 1417	17509-000	0XX18-421-6000
29	OCAUÇU	R. CELESTE CASA GRANDE – 204	17540-000	0XX14-475-1204
30	ÓLEO	R. JOÃO FAUSTO GIRALDES – 143	18790-000	0XX14-357-1399



31	ORIENTE	R. TIRADENTES – 80	17570-000	0XX14-456-1227
32	OSCAR BRESSANE	AV. JOSÉ MANZANO GARCIA – 190	19770-000	0XX14-457-1105
33	OURINHOS	TRAV. VEREADOR ABRAÃO ABUNJANRA – 40	19900-000	0XX14-322-3544
34	PALMITAL	R. GREGORIO TELLES – 68	19970-000	0XX18-251-2445
35	PARAGUAÇU PAULISTA	R. SETE DE SETEMBRO – 908	19700-000	0XX18-351-1100
36	PARAPUÃ	R. JOSÉ RIBEIRO S/N	15745-000	0XX17-638-1211
37	PEDRINHA PAULISTA	CONSELHO TUTELAR INSTALADO, MAS NÃO FUNCIONA	19865-000	0XX18-375-1588
38	PLATINA	R. JOÃO DE SOUZA – 548	19990-000	0XX18-354-1171
39	POMPÉIA	R. JOÃO COSTA VIEIRIA – 596	17580-000	0XX14-452-1611
40	QUATÁ	R. SIQUEIRA CAMPOS - 77	19780-000	0XX18-366-1421
41	QUEIROZ	R. DEPUTADO ROMEIRO PEREIRA – 60	17590-000	0XX14-458-1137
42	QUINTANA	R. SANTA AMELIA – 443	17670-000	0XX14-448-1247
43	RIBEIRÃO DO SUL	R. ANTONIO DE PALMA – 201	19930-000	0XX14-379-1152
44	RINÓPOLIS	R. JOSÉ BONIFÁCIO – 316	17740-000	0XX18-563-1321
45	SALTO GRANDE	R. BARÃO DO RIO BRANC - 415	19920-000	0XX14-378-1177
46	SANTA CRUZ DO RIO PARDO	R. DR. CESAR SAMPAIO – 31	18900-000	0XX14-372-2245
47	SÃO PEDRO DO TURVO	R. GARCIA BRAGA – 93	18940-000	0XX14-377-1209
48	TARUMÃ	R. DOS CRAVOS – 344	19820-000	0XX18-329-1213
49	TIMBURI 1	R. XV DE NOVEMBRO – 467	18860-000	0XX14-389-1216
50	TIMBURI 2	R. 21 DE ABRIL – 573-	18800-000	0XX14-389-1241
51	TUPÃ	R. GUAIANAZES – 1622	17600-000	0XX14-442-1622
52	VERA CRUZ	R. LUIS OTTOBONI - 613	17560-000	0XX14-462-1031



		REGIÃO PRESIDENTE PRUDENTE		
N	MUNICÍPIO	ENDEREÇO	CEP	FONE/FAX
1	ADAMANTINA	R.PE.ANCHIETA – 380	17800-000	0XX18-520-9000
2	ALFREDO MARCONDES	R.MODESTO BONFIM - TERM.RODOVIÁRIO	19180-000	0XX18-266-1211PREF.
3	ÁLVARES MACHADO	R JOSÉ MARIA MARTINS – TERM. RODOVIÁRIO		0XX18-273-1915/1911
4	ANHUMAS	NÃO TEM CONSELHO TUTELAR		0XX18-246-1140PREF.
5	CAIABU	NÃO TEM CONSELHO TUTELAR		0XX18-285-1112PREF.
6	CAIUÁ	R. OSVALDO CRUZ – 300	19450-000	0XX18-278-1168
7	DRACENA	R. IPIRANGA – 1198	17900-000	0XX18-5822-2000 R.235
8	EMILIANÓPOLIS	NÃO TEM CONSELHO TUTELAR		0XX18-264-1165PREF.
9	ESTRELA DO NORTE	NÃO TEM CONSELHO TUTELAR		0XX18-249-1227PREF.
10	EUCLIDES DA CUNHA PAULISTA	R. JOAQUIM ROSA – 1622	19275-000	0XX18-283-1351/1121
11	FLORA RICA	NÃO TEM CONSELHO TUTELAR		0XX18-586-6113PREF.
12	FLÓRIDA PAULISTA	PÇA PRES. VARGAS – 895	17830-000	0XX18-541-1399/1121
13	IEPÊ	R. MINAS GERAIS - 458	19640-000	0XX18-254-1225
14	INDIANA	AV. CAPI. WHITACKER - 407	19560-000	0XX18-256-1177PREF.
15	INÚBIA PAULISTA	NÃO TEM CONSELHO TUTELAR		0XX18-556-1254PREF.
16	IRAPURU	R. ANGELO MENEGUASSU 475	19880-000	0XX18-5861-1120
17	JUNQUEIRÓPOLIS	R. CURITIBA – 1001	17890-000	0XX18-5841-1627/1502
18	LUCÉLIA	R. ISABEL HELENA DEMISNSCKI – 110	17780-000	0XX18-551-2529
19	MARABÁ PAULISTA	R. CEL. MARCONDES – 806	19430-000	0XX18-296-1142
20	MARIÁPOLIS	PÇA DA BANDEIRA – 69	15730-000	0XX17-695-1101
21	MARTINÓPOLIS	R. FCO MARTINS FIGUEIRA – 706	19500-000	0XX18-252-1288/1047/1417
22	MIRANTE DO PARANAPANEMA	NÃO TEM CONSELHO TUTELAR		0XX18-291-1321PREF.
23	MONTE CASTELO	R. MONSENHOR JOSÉ MARIA LEONILTON S/N	17960-000	0XX18-58-1296/1133
24	NANTES	NÃO TEM CONSELHO TUTELAR		0XX18-254-6134PREF.
25	NARANDIBA	NÃO TEM CONSELHO TUTELAR		0XX18-245-1122PREF.
26	NOVA GUATOPORANGA	NÃO TEM CONSELHO TUTELAR		0XX18-5856-1201PREF.
27	OSVALDO CRUZ	R. KIEFER – 647	17700-000	0XX18-561-3636/1011
28	OURO VERDE	AV. SÃO PAULO – 926	17920-000	0XX18-5871-1100/1107
29	PACAEMBU	R. PRES. KENEDY – 568	17890-000	0XX18-862-1144/ 985-1937
30	PANORAMA	AV. RODION PODOSSKY – 1995	17980-000	0XX18-5871-1216



31	PAULICÉIA	NÃO TEM CONSELHO TUTELAR		0XX18-5876-1240PREF.
32	PIQUEROBI	R. JOSÉ BONIFÁCIO – 148	19410-000	0XX18-276-1057
33	PIRAPOZINHO	R. RUI BARBOSA- 1287 FDS	19200-000	0XX18-241-1070
34	PRACINHA	R. JOSÉ BONIFÁCIO - 1287FDS	17790-000	0XX18-552-1154/1140
35	PRESIDENTE BERNARDES	R. DR. MARCELO DUMONT TOSTE – 205	19300-000	0XX18-262-1221/1306
36	PRESIDENTE EPITÁCIO	R. FORTALEA – 352	19470-000	0XX18-281-2042/1333
37	PRESIDENTE PRUDENTE	R. PEDRO DE OLIVEIRA COSTA – 156	19010-000	0XX18-221-1667
38	PRESIDENTE VENCESLAU	R. CARLOS GOMES – 337	19400-000	0XX18-271-3311
39	RANCHARIA	R. HENRIQUE DIAS 671	19600-000	0XX18-251-1322 R. 204
40	REGENTE FEIJÓ	R. JOSÉ GOMES – 558	19570-000	0XX18-242-1667
41	RIBEIRÃO DOS ÍNDIOS	NÃO TEM CONSELHO TUTELAR		0XX18-261-6104PREF.
42	ROSANA	QUADRA 69 N.87 R. GOIÂNIA - PRIMAVERA	19273-000	0XX18-286-1201/1489
43	SAGRES	AV. REPUBLICA - 430	17710-000	0XX18-558-1273
44	SALMOURÃO	PÇA DA BANDEIRA – 600	17720-000	0XX18-557-1192/1141
45	SANDOVALINA	AV. PREF. JOÃO BORGES FRIAS 435	19250-000	0XX18-237-1121/1167
46	SANTA MERCEDES	R. PRINCESA ISABEL – 1021	17940-000	0XX18-875-1231 R. 225
47	SANTO ANÁSTACIO	R. PED. ANTONIO VELASC ARAGEN S/N	19360-000	0XX18-261-1445
48	SANTO EXPEDITO	NÃO TEM CONSELHO TUTELAR		0XX18-267-1121PREF.
49	SÃO JOÃO DO PAU D'ALHO	AV. EVARISTO CAVALHARES – 281	17970-000	0XX18-857-1210
50	TACIBA	NÃO TEM CONSELHO TUTELAR		0XX18-247-1236PREF.
51	TARABAI	NÃO TEM CONSELHO TUTELAR		0XX18-248-1211PREF.
52	TEODORO SAMPAIO	PÇA MARÍLIA - 1544 C.POSTAL - 84	19280 000	0XX18-288-1322 /1321
53	TUPI PAULISTA	NÃO TEM CONSELHO TUTELAR		0XX18-5851-1121PREF.

PAJETUT OMBELHO TUTELAR

PAJETUT OMBELHO TUTELAR

PAJETUT OMBELHO TUTELAR

PAJETUT OMBELHO TUTELAR

PAJETUT OMBELHO TUTELAR

PAJETUT OMBELHO TUTELAR

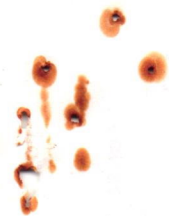

		REGIÃO VALE DO RIBEIRA		
N	MUNICÍPIO	ENDEREÇO	CEP	FONE/FAX
1	BARRA DO TURVO	AV.21 DE MARÇO - 304	11955-000	0XX15-577-1144
2	CAJATI	AV.FERNANDO COSTA - 889	11950-000	0XX13-6854-1021 /1627
3	CANANÉIA	NÃO TEM CONSELHO TUTELAR		0XX13-6851-1477PREF.
4	ELDORADO	PÇA N.SRA. DA GUIA - 311	11960-000	0XX13-6871-1274
5	IGUAPE	R.MAJOR REBELO - 100	11920-000	0XX13-6841-1626 – R. 238
6	ILHA COMPRIDA	AV.BEIRA MAR - 11000	11925-000	0XX13-6842-1011
7	ITARIRI	R.S.SRA. DO MONTESERRAT - 133	11760-000	0XX13-418-1655
8	JACUPIRANGA	AV.23 DE JUNHO - S/N	11940-000	0XX13-6864-1285
9	JUQUIÁ	PÇA.MANOEL SOARES DA COSTA S/N	11800-000	0XX13-6844-1833
10	MIRACATU	R.DR. EMÍLIO RIBEIRO S/N - GINÁSIO DE ESPORTES	11850-000	0XX13-6847-1772
11	PARIQUERA-AÇU	R.DAVI MENDES - 83	11930-000	0XX13-6856-1915
12	PEDRO DE TOLEDO	R.SHEZEN MYASHIRO - 395	11790-000	0XX13-419-1434
13	REGISTRO	R.PIO XI - 52	11900-000	0XX13-6821-5306
14	SETE BARRA	R.JOSÉ CARLOS DE TOLEDO - 273	11910-000	0XX13-872-1278

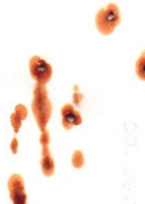

DO MUNICÍPIO DE...

REGIÃO VALE DO RIBEIRA

1	...	...	...
2	...	...	...
3	...	...	...
4	...	...	...
5	...	...	...
6	...	...	...
7	...	...	...
8	...	...	...
9	...	...	...
10	...	...	...
11	...	...	...
12	...	...	...
13	...	...	...
14	...	...	...
15	...	...	...
16	...	...	...
17	...	...	...
18	...	...	...
19	...	...	...
20	...	...	...
21	...	...	...
22	...	...	...
23	...	...	...
24	...	...	...
25	...	...	...
26	...	...	...
27	...	...	...
28	...	...	...
29	...	...	...
30	...	...	...
31	...	...	...
32	...	...	...
33	...	...	...
34	...	...	...
35	...	...	...
36	...	...	...
37	...	...	...
38	...	...	...
39	...	...	...
40	...	...	...
41	...	...	...
42	...	...	...
43	...	...	...
44	...	...	...
45	...	...	...
46	...	...	...
47	...	...	...
48	...	...	...
49	...	...	...
50	...	...	...
51	...	...	...
52	...	...	...
53	...	...	...
54	...	...	...
55	...	...	...
56	...	...	...
57	...	...	...
58	...	...	...
59	...	...	...
60	...	...	...
61	...	...	...
62	...	...	...
63	...	...	...
64	...	...	...
65	...	...	...
66	...	...	...
67	...	...	...
68	...	...	...
69	...	...	...
70	...	...	...
71	...	...	...
72	...	...	...
73	...	...	...
74	...	...	...
75	...	...	...
76	...	...	...
77	...	...	...
78	...	...	...
79	...	...	...
80	...	...	...
81	...	...	...
82	...	...	...
83	...	...	...
84	...	...	...
85	...	...	...
86	...	...	...
87	...	...	...
88	...	...	...
89	...	...	...
90	...	...	...
91	...	...	...
92	...	...	...
93	...	...	...
94	...	...	...
95	...	...	...
96	...	...	...
97	...	...	...
98	...	...	...
99	...	...	...
100	...	...	...

NÃO TEM CONSELHO TUTELAR

CONSELHOS TUTELARES

NÚCLEO DE REFERÊNCIA SIPIA

		REGIÃO RIBEIRÃO PRÊTO		
N	MUNICÍPIO	ENDEREÇO	CEP	FONE/FAX
1	ALTINÓPOLIS	R.MIGUEL HYSSA - S/N	14350-000	0XX16-3665-2000
2	BARRINHA	AV.PRES.VARGAS - 639		0XX16-643-2338
3	BRODOSQUI	NÃO TEM CONSELHO TUTELAR		0XX16-3664-4144PREI
4	CAJURU	NÃO TEM CONSELHO TUTELAR		0XX16-36673011/3038
5	CÁSSIA DOS COQUEIROS	R.JOAQUIM LOPES FERREIRA - 489	14260-000	0XX16-3669-1123
6	CRAVINHOS	R. MANOEL AMARO - 154	14140-000	0XX16-651-4268
7	DUMONT	R. FRANCISCO SAMPAIO - 155	14120-000	0XX16-644-1386
8	GUARIBA	PÇA SILVIO VAZ DE ARRUDA - 43	14840-000	0XX16-351-2851
9	GUATAPARÁ	R.DOS ALEANDROS-362	14115-000	0XX16-673-0817
10	JABOTICABAL	R.LIBERO BADARÓ - 177	14870-000	0XX16-323-3388
11	JARDINÓPOLIS	AV. DA SAUDADE - 30	14680-000	0XX16-3663-3721/4426
12	LUÍS ANTONIO	R. AMÉRICO SALES - 721	14210-000	0XX16-68317-60/1333/
13	MONTE ALTO	AV. DA SAUDADE - 30	15910-000	0XX16-342-2535
14	PITANGUEIRAS	R. CASTRO ALVES - 600	14750-000	0XX16-652-1121
15	PONTAL	R. MINAS GERAIS - 253	14180-000	0XX16-653-2208
16	PRADÓPOLIS	R.9 DE JULHO S/N PAVILHÃO DA FEPASA	14850-000	0XX16-681-1188
17	RIBEIRÃO PRÊTO - I	R.PRES.VARGAS - 1170	14010-165	0XX16-635-9647
18	RIBEIRÃO PRÊTO - II	R. CERQUEIRA CESAR - 365	14065-290	0XX16-639-5434/7475
19	RIBEIRÃO PRÊTO - III	R. ANTONIO FORNIELIS - 248	14030-250	0XX16-637-6501
20	SANTA CRUZ DA ESPERANÇA	AV. PIO XII - 1015		0XX16-3666-1198PREI
21	SANTA ROSA DO VITERBO	NÃO TEM CONSELHO TUTELAR	14270-000	0XX16-654-1321/3464
22	SANTO ANTONIO DA ALEGRIA	R.FCO CARVALHO DE ANDRADE - 244	14390-000	0XX16-3668-1108
23	SÃO SIMÃO	AV. ANTONIO FRANCISCO MAFRA - 393		0XX16-684-1293FORU
24	SERRA AZUL	NÃO TEM CONSELHO TUTELAR	14230-000	0XX16-682-1288
25	SERRANA	R. DONA MARIA DAS DORES - 59		0XX16-687-1611PREF
26	SERTÃOZINHO	NÃO TEM CONSELHO TUTELAR	14160-000	0XX16-645-2711
27	TAQUARAL	R. CEL. FRANCISCO SCHIMIDT - 1400- 4.SL41		0XX16-658-6234PREF
		NÃO TEM CONSELHO TUTELAR		

STENOPODIA PALLASII

1850

STENOPODIA PALLASII

STENOPODIA PALLASII

STENOPODIA PALLASII

STENOPODIA PALLASII

STENOPODIA PALLASII

STENOPODIA PALLASII

STENOPODIA PALLASII

STENOPODIA PALLASII

STENOPODIA PALLASII

STENOPODIA PALLASII

STENOPODIA PALLASII

STENOPODIA PALLASII

STENOPODIA PALLASII

STENOPODIA PALLASII

STENOPODIA PALLASII

STENOPODIA PALLASII

STENOPODIA PALLASII

STENOPODIA PALLASII

STENOPODIA PALLASII

STENOPODIA PALLASII

STENOPODIA PALLASII

STENOPODIA PALLASII

STENOPODIA PALLASII

STENOPODIA PALLASII

STENOPODIA PALLASII

STENOPODIA PALLASII

STENOPODIA PALLASII

STENOPODIA PALLASII

STENOPODIA PALLASII

STENOPODIA PALLASII

STENOPODIA PALLASII

STENOPODIA PALLASII

1850

1850

1850

1850

1850

1850

1850

1850

1850

1850

1850

1850

1850

1850

1850

1850

1850

1850

		REGIÃO METROPOLITANA( GRANDE S.PAULO)		
N	MUNICÍPIO	ENDEREÇO	CEP	FONE/FAX
1	ARUJÁ	AV.ANTONIO AFONSO DE LIMA - 276	07400 970	0XX11-4652 9252 FAX 4655 1000
2	BARUERI	R. BENEDITA GHERRA ZENDRON, 41	06401-190	0XX11-7298- 5344
3	BIRITIBA MIRIM	R LUCIDIO M DA CUNHA, S/N CENTRO	08940-000	0XX11-4692-2008
4	CAIEIRAS	AV PROF CARVALHO PINTO 207	07700-000	0XX11-431-2088
5	CAJAMAR	AV JOAQUIM PEREIRA BARBOSA 827 SETOR 5	07750-000	0XX11-7897-5346
6	CARAPICUIBA	R UMUARAMA 198	03221-270	0XX11-7287-4511
7	COTIA	AV PROF MANOEL JOSE PEDROSO 1358 JD NOMURA	06700-000	0XX11-493-5813
8	DIADEMA	PRAÇA DOS CRISTAIS 28 JD DONINI	09920-560	0XX11-4057-7728
9	EMBÚ	R LUIS ANTONIO DE CARVALHO 20 A CENTRO	06803-240	0XX11-494-4544
10	EMBÚ-GUAÇU	RUA INACIO MANOEL DOMINGUES 229	06900-000	0XX11-496-2422/1078
11	FERRAZ DE VASCONCELOS	AV D PEDRO II 624 ROMONOPOLIS	08500-000	0XX11-7700-3541
12	FRANCISCO MORATO	R PROGRESSO 734 CENTRO	07790-000	0XX11-4380-2909
13	FRANCO DA ROCHA	R BERNARDINO PASSOS S/N	07780-000	0XX11-432-4111 R 232
14	GUARAREMA	NÃO TEM CONSELHO TUTELAR		0XX11-4693-1121PREF.
15	GUARULHOS - I	R FELICIO MARCONDES 206	07010- 030	0XX11-208- 2824
16	GUARULHOS - II	AV MONTEIRO LOBATO 6 053	07181-000	0XX11-6412- 9062
17	GUARULHOS - III	R NOVA YORQUE 05	07170-010	0XX11-6431-2110
18	ITAPECERICA DA SERRA	RUA ALAGOAS 277 SALA 03 PARQUE PARAISO	06850-000	0XX117947 14 22 R 307/R 220
19	ITAPEVI	RUA PROF DIMARAES ANTONIO SANDEI 150	06693-130	0XX11-7242-1180 FAX 426 4999
20	ITAQUAQUECETUBA	PRAÇA JOAO ALVARES 25	08570-000	0XX11- 4647-3809/ 0155
21	JANDIRA	NÃO TEM CONSELHO TUTELAR		0XX11-7929-3988PREF.
22	JUQUETIBA	Av.Juscelino K. de Oliveira - 633	06950-000	0XX11-490-4490/ 4227
23	MAIRIPORÃ	RUA CEL FAGUNDES 247	07600-000	0XX11-430-2888 R 265/4888
24	MAUÁ - I	R. RIO BRANCO - 808 - FUNCIONA 2 C.T. NO MESMO END.	09310-110	0XX11-4514-2928
25	MAUÁ- II	R RIO BRANCO - 808 - FUNCIONA 2 C.T NO MESMO ENDEREÇO	09310- 110	0XX11-4514-2928
26	MOGI DAS CRUZES	NÃO TEM CONSELHO TUTELAR		0XX11-4798-5000PREF.
27	OSASCO - CENTRO	R PEDRO FIORETTI 48	06013-080	0XX11-3681-7011/7886
28	OSASCO - NORTE	AV GETULIO VARGAS - 1260 JD PIRATININGA	06233-020	0XX11-3602-3972 FAX 3686-7111
29	OSASCO - SUL	AV JOAO DE ANDRADE 958 - SUL	06132-002	0XX11-3694-2072
30	PIRAPORA DO BOM JESUS	PRAÇA DOS PODERES MUNICIPAIS 57	06550-000	0XX11-7211-2501/12 11

NÃO TEM VALOR JURÍDICO

NÃO TEM CONSELHO TUTELAR

NÃO TEM CONSELHO TUTELAR

RECIBO METROPOLITANO DE GRAVIDEZ



31	POÁ	PR JOSE GUIDO 68	08557-010	0XX11-04638-1019 FAX 4636-2186
32	RIBEIRÃO PIRES	AV FRANCISCO MONTEIRO 254 CENTRO	09400-000	0XX11-4828-6822
33	RIO GRANDE DA SERRA	R PREF JOSE CARLSON 39 B CENTRO	09450-000	0XX11-4820-1973
34	SALESÓPOLIS	RUA VINTE E OITO DE FEVEREIRO 388	08970-000	0XX11- 4696-11211
35	SANTA ISABEL	<b>NÃO TEM CONSELHO TUTELAR</b>		0XX11-4656-2144PREF
36	SANTANA DO PARNAÍBA	R LUA CRESCENTE 9 JD DO LUAR	06500-000	0XX11-424-6373
37	SANTO ANDRÉ - I	R DR CESARIO MOTA 50	09010-100	0XX11-4990-4358
38	SANTO ANDRÉ - II	AV SÃO BERNARDO 114 V LUZITA	09171-100	0XX11-4455-0583 /0584
39	S.BERNARDO CPO - I	R FREI GASPAR 548 CENTRO	09720-400	0XX11-4339-3873
40	S.BERNARDO CPO - II	R FREI GASPAR 700	09720-400	0XX11-4339-3750
41	SÃO CAETANO DO SUL	R BERTOLINO CUNHA 6	09540-300	0XX11-4221-1130
42	SÃO LOURENÇO DA SERRA	PÇA 10 DE AGOSTO - 638	06890-000	0XX11-7936-1923
43	SUZANO	R.BARÃO DE JACEGUAÍ - 252	08674-080	0XX11-4748-5940 /Fax 476-3297
44	TABOÃO DA SERRA	AV.DR.JOSÉ MACIEL - 273	06763-270	0XX11-7967-3522 R.119/3189
45	VARGEM GRANDE PAULISTA	R.JOSÉ MANOEL DE OLIVEIRA - 196	06730-000	0XX11-7960-2106

1983-1984

1983-1984

1983-1984

1983-1984

**NÃO TEM CONSELHO TUTELAR**

1983-1984

1983-1984

1983-1984

1983-1984

1983-1984

1983-1984

1983-1984

1983-1984

1983-1984

1983-1984

1983-1984

ACC

ACC

ACC

ACC

ACC

ACC

ACC

ACC

ACC

ACC

ACC

ACC

ACC

ACC

ACC

ACC

		REGIÃO METROPOLITANA ( CAPITAL S.PAULO)		
N	MUNICÍPIO	ENDEREÇO	CEP	FONE/FAX
1	BUTANTÃ	DR ULPIANO DA COSTA MANSO 201	05538-000	0XX11-3742 7211/ FAX 3746 6287
2	CAMPO LIMPO	RUA HAROLDO DE AZEVEDO 1000	05787-230	0XX11-5841-3437
3	CAPELA DO SOCORRO	R CASSIANO DOS SANTOS 270	04827-010	0XX11-5667-4619/5667-3700 R 214
4	FREGUESIA DO Ó	AV SANTA MARINA 2187	02732-040	0XX11-3931-8670
5	GUAIANASES	R PROF COSME DEODATO TADEU 136	08450-380	0XX11-207-8764/05571
6	IPIRANGA	R GONÇALO PEDROSA 131	08210-791	0XX11-215-3047
7	LAPA	RUA GUAICURUS 1000	05033-000	0XX11-3672-8409
8	MOOCA	RUA TAQUARI 549	03166-000	0XX11-6692-2922
9	PENHA	RUA CANDAPUI 492	03621-000	0XX11-6091-6966/6957-2268
10	PINHEIROS	AV PROF FREDERICO HERMAN JR 190	05459-012	0XX11-212-2985 R 166
11	PIRITUBA PERUS	RUA ILIDIO FIGUEIREDO 34	05204-020	0XX11-3917-0823
12	SANTO AMARO	R PADRE JOSE DE ANCHIETA 646	04742-000	0XX11-548-2382
13	SÃO MATEUS	R FRANCISCO DE MELO PALHETA 614	08341-000	0XX11-6731-9899/ 5919 R 220
14	SÃO MIGUEL	R DONA ANA FLORA P DE SOUZA 76	08060-150	0XX11-6956-9961
15	SÉ	PRAÇA DA REPUBLICA 154	01045-150	0XX11-259-9282
16	TUCURUVI	AV TUCURUVI 808	02304-002	0XX11-6987-3844 R 66/ 6981-6263
17	V MARIA - V GUILHERME	RUA OSCAR DA SILVA 110	02067-070	0XX11- 6909-01136
18	V MARIANA	AV IV CENTENÁRIO 1451	04030 000	0XX11-3842-6098
19	VILA PRUDENTE	AV ORATÓRIO 172	03220-000	0XX11-6101-0211
20	ITAQUERA	R.SABBADO D'ANGELO - 2085	08210-791	0XX11-6179-8357/FAX6286-0024



		REGIÃO LITORAL		
N	MUNICÍPIO	ENDEREÇO	CEP	FONE/FAX
1	BERTIOGA	R.VALTER PEREIRA PRADO - 11	11250-000	0XX13-317-4000/1473/1414
2	CUBATÃO	R.MAL.DEODORO DA FONSECA - 277	11550-010	0XX13-361-6363/362-6467/-6532
3	GUARUJÁ	R.MONTE NEGRO - 455	11410-040	0XX13-355-3198
4	ITANHAÉM	R.JOÃO BATISTA LEAL - 172	11740-000	0XX13-421-1671
5	MONGAGUÁ	AV.MARINA - 74	11730-000	0XX13-445-3045 / 448-2244
6	PERUÍBE	R.BARÃO DO RIO BRANCO - 469	11750-000	0XX13-455-7840/451-1034
7	PRAIA GRANDE	R.PAULO FEFIN - 775	11701-140	0XX13-3343 / R.204
8	SANTOS - CENTRAL	PÇA IGUATEMI MARTINS S/N	11013-310	0XX13-234-1746/ 219-5159
9	SANTOS - LESTE	R.BAHIA - 196	11060-451	0XX13-284-7726
10	SANTOS - NOROESTE	R.N.SRA.DE FÁTIMA - 456	11085-202	0XX11-230-6352/219-5159
11	SÃO VICENTE	R.VISCONDE DO RIO BRANCO - 442	11320-030	0XX13-467-7040 - R/39/40/42
12	VICENTE DE CARVALHO	R.CUNHA DEB - 500	11472-000	0XX13-341-2361

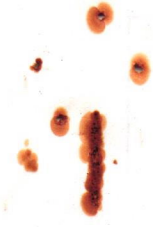

TO THE  
DIRECTOR  
GENERAL  
OF  
LANDS  
AND  
MINES

FOR THE  
PURPOSES OF  
THE  
LANDS  
ACT, 1956

IN  
REPLY TO  
YOUR  
LETTER  
DATED  
15/11/56

AND  
IN  
REPLY TO  
YOUR  
LETTER  
DATED  
15/11/56

AND  
IN  
REPLY TO  
YOUR  
LETTER  
DATED  
15/11/56

AND  
IN  
REPLY TO  
YOUR  
LETTER  
DATED  
15/11/56

AND  
IN  
REPLY TO  
YOUR  
LETTER  
DATED  
15/11/56

REPLY TO

		REGIÃO SÃO JOSÉ DO RIO PRÊTO		
N	MUNICÍPIO	ENDEREÇO	CEP	FONE/FAX
1	ADOLFO	AV.CASTRO ALVES - 1808	15230-000	0XX17-244-1220
2	ÁLVARES FLORENCE	NÃO TEM CONSELHO TUTELAR		0XX17-486-1225PREF.
3	AMÉRICO DE CAMPOS	R. OTÁVIO E. SILVEIRA - 928	15050-000	0XX17-445-1940
4	APARECIDA D'OESTE	R.LUIS MARCHIORI - 775	15735-000	0XX17-635-1730/1375
5	ARIRANHA	NÃO TEM CONSELHO TUTELAR		0XX17-576-1224PREF.
6	ASPÁSIA	AV.7 DE SETEMBRO - 250	15763-000	0XX17-664-1173
7	BADY BASSIT	R.VISCONDE DE CAIERO - 1640	15116-000	0XX17-268-1133/1012
8	BÁLSAMO	R. RIO DE JANEIRO - 695	15140-000	0XX17-264-1209 r.26
9	CARDSO	AV. ROMEU V. ROMANF - 244	15570-000	0XX17-460-1506
10	CATANDUVA	R. PARA - 37	15800-000	0XX17-521-1846
11	CATIGUÁ	AV.JOSÉ ZANCANER - 312	15870-000	0XX17-564-1021/1224
12	CEDRAL	PÇA GUIDO PEROZIN - 531	15895-000	0XX17-266-1227/1098
13	COSMORAMA	R. VITORIO STACHISSINI - 559	15530-000	0XX17-446-1683
14	DIRCE REIS	R.CATULO DA PAIXÃO CEARENSE - 415	15715-000	0XX17-694-1114
15	DOLCINÓPOLIS	NÃO TEM CONSELHO TUTELAR		0XX17-636-1149PREF.
16	ELISIÁRIO	AV.ALFREDO MOGATTI - 21	15823-000	0XX17-529-1119
17	ESTRELA D'OESTE	AV.SÃO PAULO - 416	15650-000	0XX17-443-1110
18	FERNANDÓPOLIS	AV. DOS ARNALDOS - 993	15600-000	0XX17-442-5125
19	FLOREAL	R. PROCOPIO - D. DOFI - 130	15320-000	0XX17-447-1316
20	GUAPIAÇU	R. RUY BARBOSA - 708	15110-000	0XX17-267-1000
21	GUARANI D'OESTE	NÃO TEM CONSELHO TUTELAR		0XX17-440-1179PREF.
22	IBIRÁ	PÇA JOSÉ BERNARDINO - 16	15860-000	0XX17-551-1521R.23
23	ICÉM	AV. SIMPLICIANO C. SILVEIRA - 536	15460-000	0XX17-282-2919
24	INDIAPORÃ	AV. CEL. PEDRO GONZAGA - 450	15490-000	0XX17-471-1260
25	IPIGUÁ	NÃO TEM CONSELHO TUTELAR		0XX17-269-1139PREF.
26	IRAPUÃ	AV.GAL. PEDRO GONZAGA DA SILVA- 450	14990-000	0XX17-556-1500/1300
27	ITAJOBÍ	R.LAURO SODRÉ - 181	15840-000	0XX17-546-1511
28	JACI	R.RUI BARBOSA - 189	15155-000	0XX17-283-1192
29	JALES	R. 10 - 2310	15700-000	0XX17-632-4323
30	JOSÉ BONIFÁCIO	R. PIRATININGA - 414	15200-000	0XX17-245-3026



31	MACAUBAL	PÇA DEP. ARLINDO <sup>a</sup> SANTOS S/N	15270-000	0XX17-473-1153/1183
32	MACEDÔNIA	PÇA JOSÉ PRINCE - 444	15620-000	0XX17-449-1162
33	MAGDA	R.07 DE SETEMBRO - 981	15310-000	0XX17-487-1137/1147
34	MARAPOAMA	NÃO TEM CONSELHO TUTELAR		0XX17-548-1180PREF.
35	MARINÓPOLIS	PÇA DA BANDEIRA - 69	15730-000	0XX17-695-1101
36	MENDONÇA	R. SANTOS DUMONT - 682	15220-000	0XX17-248-1220
37	MERIDIANO	R. LUISA FELTRIM GIULHEM - 1716	15615-000	0XX17-475-1116
38	MESÓPOLIS	R. JOSE GALICE - 434	15748-000	0XX17-638-6201/6167
39	MIRA ESTRELA	PÇA CANDIDO B ESTRELA - 559	15580-000	0XX17-476-1163
40	MIRASSOL	R. JOSÉ BONIFÁCIO - 2573	15130-000	0XX17-242-6110
41	MIRASSOLÂNDIA	R. FC O BROISLER - 537	15145-000	0XX17-263-1261
42	MONÇÕES	R. AMAZONAS -650	15275-000	0XX17-484-1192
43	MONTE APRAZÍVEL	R. MONTEIRO LOBATO - 117	15150-000	0XX17-275-1709
44	NEVES PAULISTA	AV. RIO BRANC - 295	15120-000	0XX17-271-1121
45	NHANDEARA	R. DR. OCTÁVIO C. PILHO - 359	15190-000	0XX17-472-1266
46	NIPOÃ	R. RIO DE JANEIRO - 304	15240-000	0XX17-277-1212 R. 226
47	NOVA ALIANÇA	PÇA PE. JOÃO NOLTE - 22	15210-000	0XX17-241-1207
48	NOVA CANAÃ PAULISTA	R.6 N.562	15773-000	0XX17-681-1124
49	NOVA GRANADA	R.JACINTO RUIS GARCIA - 559	15440-000	0XX17-262-1321/1158
50	NOVAIS	R. PAULO SANDRIN - 380	15885-000	0XX17-560-1213
51	NOVO HORIZONTE	R. JULIO COTRIN - 670	15960-000	0XX17-641-1122
52	ONDA VERDE	AV. ROMANO CALIL - 183	15450-000	0XX17-268-1273
53	ORINDIÚVA	PÇA ERINEIA FIGUEIREDO DE OLIVEIRA - S;N	15480-000	0XX17-296-1331
54	OUROESTE	NÃO TEM CONSELHO TUTELAR		0XX17-470-1268PREF.
55	PALESTINA	NÃO TEM CONSELHO TUTELAR		0XX17-293-1265PREF.
56	PALMARES PAULISTA	R. XV DE NOVEMBRO - S/N	15828-000	0XX17-587-1107
57	PALMEIRA D'OESTE	AV.PROF. HELIO POSSE - 4735	15720-000	0XX17-651-1212
58	PARÁISO	NÃO TEM CONSELHO TUTELAR		0XX17-567-1206PREF.
59	PARANAPUÃ	R.BARÃO DA TERRA NEGRA - 2183	15745-000	0XX17-648-1402
60	PARISI	NÃO TEM CONSELHO TUTELAR		0XX17-429-1124PREF;
61	PAULO DE FARIA	R. XV DE NOVEMBRO - 861	15190-000	0XX17-292-1511
62	PEDRANÓPOLIS	NÃO TEM CONSELHO TUTELAR		0XX17-478-1101PREF.

IN O TEM CONSELHO TUTELAR

IN O TEM CONSELHO TUTELAR

IN O TEM CONSELHO TUTELAR

IN O TEM CONSELHO TUTELAR

IN O TEM CONSELHO TUTELAR

IN O TEM CONSELHO TUTELAR

IN O TEM CONSELHO TUTELAR

IN O TEM CONSELHO TUTELAR

IN O TEM CONSELHO TUTELAR

IN O TEM CONSELHO TUTELAR

IN O TEM CONSELHO TUTELAR

IN O TEM CONSELHO TUTELAR

IN O TEM CONSELHO TUTELAR

IN O TEM CONSELHO TUTELAR

IN O TEM CONSELHO TUTELAR

IN O TEM CONSELHO TUTELAR

IN O TEM CONSELHO TUTELAR

## CONSELHOS TUTELARES

## NÚCLEO DE REFERÊNCIA SÍPIA

CONDECA - SP

63	PINDORAMA	NÃO TEM CONSELHO TUTELAR				OXX17-572-1121PREF.
64	PLANALTO	AV. RIO BRANCO - 427	15260-000	OXX17-695-1202		
65	POLONI	R.CANDIDO POLINI - 219	15160-000	OXX17-299-1496		
66	PONTALINDA	R.JOSÉ JOAQUIM LOURENÇO - 1723	15718-000	OXX17-699-1136		
67	PONTES GESTAL	NÃO TEM CONSELHO TUTELAR		OXX17-474-1165PREF.		
68	POPULINA	NÃO TEM CONSELHO TUTELAR		OXX17-639-1122/1341PREF.		
69	POTIRENDABA	R.7 DE SETEMBRO - 772	15105-000	OXX17-2491218		
70	RIOLÂNDIA	AV.9-623	15495-000	OXX17-291-1211		
71	RUBINEIA	NÃO TEM CONSELHO TUTELAR		OXX17-661-1210PREF.		
72	SALES	AV.S.BENEDITO - 357	14980-000	OXX17-557-1108		
73	SANTA ADÉLIA	AV. DUQUE DE CAXIAS - 393	15960-000	OXX17-571-1113/1106		
74	SANTA ALBERTINA	R.SERGIFE-699	15750-000	OXX17-633-1500		
75	SANTA CLARA D'OESTE	NÃO TEM CONSELHO TUTELAR		OXX17-663-1101PREF.		
76	SANTA FÉ DO SUL	R. PERIMETRAL LESTE - 269	15775-000	OXX17-631-3410/4944		
77	SANTA RITA D'OESTE	R.ANTONIO TAVARES - 107	15780-000	OXX17-630-1123		
78	SANTA SALETE	AV. 15 DE NOVENBRO - 604	15762-000	OXX17-662-6138		
79	SANTANA DA PONTE PENSA	AV.SÃO JOAQUIM - 513	15765-000	OXX17-692-1101/1147		
80	SÃO FRANCISCO	R.RIO DE JANEIRO S/N	15710-000	OXX17-693-1101/1270		
81	S.JOÃO DAS DUAS PONTES	R.IRMÃOS BRANDINI - 03	15640-00	OXX17-481-1113		
82	S.JOSÉ DO RIO PARDO	R. JORGE TIBIRIÇA - 3461	15014-014	OXX17-232-2818		
83	SEBASTIANÓPOLIS DO SUL	NÃO TEM CONSELHO TUTELAR		OXX17-477-1210PREF.		
84	TABAPUÃ	AV. DR. JOSÉ V. PEREIRA - 1607	15880-000	OXX17-562-1721/1272		
85	TANABI	PÇA STELIO MACHAD LOUREIRO S/N PAV. SUP.RODOVIÁRIA	15710-000	OXX17-272-1611		
86	TRÊS FRONTEIRAS	AV.BANDEIRANTE- 548	15770-000	OXX17-691-1126		
87	TURMALINA	NÃO TEM CONSELHO TUTELAR/NÃO TEM LEI CRIADA		OXX17-667-1191PREF.		
88	UBARANA	R.JOÃO VIRGINIO DOS SANTOS-434	15225-000	OXX17-3807-1312		
89	UCHÔA	R.MAL.DEODORO - 213	15890-000	OXX17-286-1219		
90	UNIÃO PAULISTA	NÃO TEM CONSELHO TUTELAR		OXX17-278-1151PREF.		
91	URÂNIA	AV.PRES.KENEDY - 277	15760-000	OXX17-634-1522PREF.		
92	URUPÊS	R.RUI BARBOSA - 470	15850-000	OXX17-552-2322		
93	VALENTIN GENTIL	NÃO TEM CONSELHO TUTELAR		OXX17-485-1217PREF.		
94	VITÓRIA BRASIL	R.ANTONIO XAVIER VEIGA S/N AO LADO CENTRO DE LAZER	15705-000	OXX17-642-1127/1151		



	VOTUPORANGA	R. MINAS GERAIS - 1068	15500-000	0XX17-422-2288
96	ZACARIAS	R MONTEIRO LOBATO - 1084	15265-000	0XX17-694-1040/1070



SECRET

MEMORANDUM

TO :

FROM :

SUBJECT :

		REGIÃO VALE DO PARAÍBA		
N	MUNICÍPIO	ENDEREÇO	CEP	FONE/FAX
1	APARECIDA	AV.PROF.JOSÉ BORGES	12570-000	0XX11-565-3500/2074
2	ARAPEÍ	NÃO TEM CONSELHO TUTELAR		0XX11-575-1265PREF.
3	AREIAS	PRAÇA NOVE DE JULHO 136	012820 000	0XX12-567-1157/1143
4	BANANAL	AV. BOM JESUS 93	12850-000	0XX12-576-1224 R. 32/576-1691
5	ÇAÇAPAVA	R.NÇÕES UNIDAS - 999	12280-000	0XX12-254-6688/3512
6	CACHOEIRA PAULISTA	R. PROF. EDGARD DE ANDRADE FERRAZ - 38	12630-000	0XX12-561-3610/985-2924
7	CAMPOS DO JORDÃO	R. MANOEL ALVES S/N	12460-000	0XX12-262-2755 R.219/252
8	CANAS	NÃO TEM CONSELHO TUTELAR		0XX12-551-1195 (Pref.)
9	CARAGUATATUBA	R. OLIMPIO JOSÉ DE OLIVEIRA - 79	11660-970	0XX12-422-2573/420-8176
10	CRUZEIRO	R. CAPITÃO NECO - 16	12700-000	0XX12-540-1544
11	CUNHA	PÇA CONEGO SIQUEIRA - S/N	12530-000	0XX12-571-1836
12	GUARATINGUETÁ	R. RAFAEL BROTERO - 163	12500-000	0XX12-532-4433 R.234
13	IGARATÁ	NÃO TEM CONSELHO TUTELAR		0XX12-468-1318
14	ILHABELA	AV. PEDRO PAULO MORAES - 1181	11630-000	0XX12-472-1569/2200
15	JACAREÍ	R. ANTONIO AFONSO - 522	12300-000	0XX12-351-0135
16	JAMBEIRO	NÃO TEM CONSELHO TUTELAR		0XX12-378-1190PREF.
17	LAGOINHA	C. TUTELAR NÃO ESTÁ FUNCIONANDO		0XX12-247-1201PREF.
18	LAVRINHAS	R. MANOEL MACHADO - 82	12760-000	0XX12-546-1120/1221
19	LORENA	R. VISCONDESSA CASTRO LIMA- 22	12600-000	0XX12-552-6542
20	MONTEIRO LOBATO	NÃO TEM CONSELHO TUTELAR		0XX12-379-1143PREF.
21	NATIVIDADE DA SERRA	NÃO TEM CONSELHO TUTELAR		0XX12-277-1112PREF.
22	PARAÍBUNA	NÃO TEM CONSELHO TUTELAR		0XX12-374-0020PREF.
23	PINDAMONHANGABA	R. ANIBAL DE JESUS PINTO MONTEIRO - 237	12400-000	0XX12-243-1758
24	PIQUETE	R. CEL. LUIS RELVAS - 33	12620-000	0XX12-556-2160
25	POTIM	R.JOÃO SOARES- 82	12525-000	0XX12-572-1255/1254
26	QUELUZ	R. PRUDENTE DE MORAES	12800-000	0XX12-547-1465
27	REDENÇÃO DA SERRA	NÃO TEM CONSELHO TUTELAR		0XX12-276-1282/1336PREF.
28	ROSEIRA	NÃO TEM CONSELHO TUTELAR		0XX12-246-1210PREF.
29	SANTA BRANCA	R. JOSÉ MARIA DE SOUZA - 131	12360-000	0XX12372-1683/0884
30	SANTO ANTONIO DO PINHAL	AV. MINISTRO NELSON HUNGRIA - 686	12450-000	0XX12-266-1360/1618/1275



## CONSELHOS TUTELARES

## NÚCLEO DE REFERÊNCIA SIPIA

CONDECA - SP

31	S.BENTO DO SAPUCAÍ	NÃO TEM CONSELHO TUTELAR		0XX12-371-1110PREF.
32	S.JOSÉ DO BARREIRO	NÃO TEM CONSELHO TUTELAR		0XX12-577-1288PREF.
33	S.JOSÉ DOS CAMPOS	AV. DR. NELSON D'AVILA - 1349	12245-030	0XX12-321-8705
34	S.LUIS DO PARAITINGA	TEM LEI CRIADA,MAS,O C.T. NÃO FOI INSTALADO		0XX12-271-1222PREF.
35	SÃO SEBASTIÃO	R. CARAGUATATUBA – 216	11600-000	0XX12-452-4857
36	SILVEIRAS	NÃO TEM CONSELHO TUTELAR		0XX12-566-1308PREF
37	TAUBATÉ	PÇA FELIX GUIARD – 11		0XX12-229-5796
38	TREMEMBÉ	NÃO TEM CONSELHO TUTELAR		0XX12-272-3444PREF.
39	UBATUBA	R. PARANA – 261	11680-000	0XX12-434-1045/432-5355

MEMORIAL DO SENHOR DEPUTADO  
MAGALHÃES  
CONSTITUENTE DO SENADO FEDERAL  
EM 1934

MEMORIAL DO SENHOR DEPUTADO  
MAGALHÃES  
CONSTITUENTE DO SENADO FEDERAL  
EM 1934

MEMORIAL DO SENHOR DEPUTADO  
MAGALHÃES  
CONSTITUENTE DO SENADO FEDERAL  
EM 1934

MEMORIAL DO SENHOR DEPUTADO  
MAGALHÃES  
CONSTITUENTE DO SENADO FEDERAL  
EM 1934

N	MUNICÍPIO	REGIÃO SOROCABA	CEP	FONE/FAX
		ENDEREÇO		
1	ÁGUAS DE SANTA BÁRBARA	R. MAL. DEODORO - 153	18770-000	0XX14-743-1634
2	ALAMBARI	NÃO TEM CONSELHO TUTELAR		0XX15-274-1159PREF.
3	ALUMÍNIO	R. ENG. ANTONIO DE CASTRO FIGUEIROA - 100	18125-000	0XX11-7995-1099
4	ANGATUBA	R. PROF. JOÃO LOPES FILHO - 120	18240-000	0XX15-255-1144
5	ANHEMBI	NÃO TEM CONSELHO TUTELAR		0XX14-6865-1144PREF.
6	APIÁÍ	R.15 DE NOVEMBRO - 09	18320-000	0XX15-552-1489
7	ARAÇARIGUAMA	R.APARECIDA -09	18147-000	0XX11-498-1022
8	ARAÇOIABA DA SERRA	R. PEDRO NOLASCO - 03	18150-000	0XX15-281-1258
9	ARANDU	NÃO TEM CONSELHO TUTELAR		0XX14-746-1201PREF.
10	AREIÓPOLIS	NÃO TEM CONSELHO TUTELAR		0XX14-6846-1188PREF.
11	AVARÉ	AV. MAJOR RANGEL - 1234	18705-040	0XX14-722-1026
12	BARÃO DE ANTONINA	R.SÃO PAULO S;N	18490-000	0XX15-573-1133
13	BARRA DO CHAPÉU	NÃO TEM CONSELHO TUTELAR		0XX15-554-1154PREF.
14	BOFETE	NÃO TEM CONSELHO TUTELAR		0XX14-6853-1340PREF.
15	BOITUVA	R. JOÃO MACON- 312	18550-000	0XX15-263-5314
16	BOM SUCESSO DE ITARARÉ	NÃO TEM CONSELHO TUTELAR		0XX15-533-1104PREF.
17	BOTUCATU	AV. PAULA VIERA - 704	18611-020	0XX14-822-1414
18	BURI	NÃO TEM CONSELHO TUTELAR		0XX15-546-1394PREF.
19	CAMPINA DO MONTE ALEGRE	R. LAURINDO PIA GOMES - 580	18245-000	0XX15-256-1194
20	CAPÃO BONITO	R. CEL. ERNESTINO - 650	18300-000	0XX15-542-1588
21	CAPELA DO ALTO	R.CEL.GUILHERME FCO WINTLER - 103	18195-000	0XX15-267-1210PREF.
22	CERQUEIRA CESAR	R. SALDANHA MARINHO - 46	18760-000	0XX14-542-1024
23	CERQUILHO	R. N. S. APARECIDA - 167	18520-000	0XX15-284-2064
24	CESÁRIO LANGE	R. 15 DE NOVEMBRO - 869	18285-000	0XX15-246-1232
25	CONCHAS	R. STA RITA - 276	18570-000	0XX14-6855-1252 / 1454
26	CORONEL MACEDO	R.CAP.AMÉRICO FCO DA VEIGA-514	18745-000	0XX14-763-1126-FAX1116
27	FARTURA	NÃO TEM CONSELHO TUTELAR		0XX14-382-1210PREF.
28	GUAPIARA	R. S. JOSÉ - PORÃO DA IGREJA S. JOSÉ	18310-000	0XX15-547-1142/1672
29	GUAREÍ	R. ANTONIO DE OLIVEIRA SILVA- S/N	18250-000	0XX15-258-1131
30	IARAS	NÃO TEM CONSELHO TUTELAR		0XX14-744-1218PREF.



31	IBIÚNA	NÃO TEM CONSELHO TUTELAR		0XX15-241-1555PREF.
32	IPERÓ	NÃO TEM CONSELHO TUTELAR		0XX15-266-1465PREF.
33	IPORANGA	R.BARÃO DE JUNDIAI - 89	18330-000	0XX15-556-1184
34	ITABERÁ	AV. CARLOS RODRIGUES DOS SANTOS - 106	18440-000	0XX15-562-1555/1177
35	ITAÍ	R. 7 DE SETEMBRO - 868	18730-000	0XX14-752-1419
36	ITAÓCA	R. PROF. ELIAS LAJES DE MAGALHÃES- 835	18360-000	0XX15-557-1113
37	ITAPETININGA	R. D. ESTANISLAU - 552	18200-000	0XX15-273-3268
38	ITAPEVA	R. TAQUARITUBA - 59	18400-000	0XX15-522-1666
39	ITAPIRAPUÃ PAULISTA	NÃO TEM CONSELHO TUTELAR		0XX15-548-1119PREF.
40	ITAPORANGA	R. FREI PACIFICO DO MONTE - 1486	18480-000	0XX15-565-1633
41	ITARARÉ	R. PRUDENTE DE MORAES - 1131 SL 18 - MERCADO MUNICIPAL	18460-000	0XX15-532-1625
42	ITATINGA	NÃO TEM CONSELHO TUTELAR		0XX14-6854-1211
43	ITU	R. FABIANE DO S SANTOS - 188	13300-970	0XX11-7823-1544 R. 322
44	JUMIRIM	NÃO TEM CONSELHO TUTELAR		0XX15-286-1256/1277PREF.
45	LARANJAL PAULISTA	NÃO TEM CONSELHO TUTELAR		0XX15-283-2416PREF.
47	MAIRINQUE	R. JONAS ZABROSK 440 -	18120-000	0XX15-7998-2211
48	MANDURI	R. BAHIA - 103	18780-000	0XX14-356-1244
49	NOVA CAMPINA	AV. LUIZ PASTORE - 240	18435-000	0XX15-244-4116
50	PARANAPANEMA	R.CAP. PINTO DE MELO - 485	18720-000	0XX14-753-1122R.353
51	PARDINHO	NÃO TEM CONSELHO TUTELAR		0XX14-6856-1125PREF.
52	PEREIRAS	R.DR.LUIS VERGUEIRO - 151	1858-000	0XX14-6858-1230 FAX 1183/1220
53	PIEDADE	R.BENJAMIN CONSTANT - 35	18170-000	0XX15-244.4117
54	PILAR DO SUL	R. STO ANTONIO - 197	18190-000	0XX15-278-1019
55	PIRAJU	R. S. VICENTE DE PAULA - 277	18800-000	0XX14-351-3399
56	PORANGABA	NÃO TEM CONSELHO TUTELAR		0XX15-257-1233PREF.
57	PORTO FELIZ	R. ADEMAR DE BARROS - 529	18540-000	0XX15-262-4212
58	PRATÂNIA	NÃO TEM CONSELHO TUTELAR		0XX14-6844-1012PREF.
60	QUADRA	NÃO TEM CONSELHO TUTELAR		0XX15-253-1225PREF.
61	RIBEIRA	NÃO TEM CONSELHO TUTELAR		0XX15-555-1149PREF.
62	RIBERÃO BRANCO	R. CAPITÃO CRUZ - 500	18430-000	0XX15-553-1108
63	RIBEIRÃO GRANDE	R.JOSÉ DA CRUZ - 46	18315-000	0XX15-544-1170
64	RIVERSUL	R. PROF. MARTINIANO DE OLIVEIRA - 36	18470-000	0XX15-571-1350



65	SALTO	CONSELHO TUTELAR ESTÁ DESATIVADO		0XX11-483-4333
66	SALTO DE PIRAPORA	NÃO TEM CONSELHO TUTELAR		0XX15-292-1301PREF.
67	SÃO MANUEL	AV. IRMÃ CINTRA – 744 A	18650-000	0XX14-841-4400 R. 215
68	SÃO MIGUEL ARCANJO	R. JOSÉ ALEXANDRE LOPES – 30 COHAB	18230-00	0XX15-279-1305
69	SÃO ROQUE	AV. ANTONIO MARIA VICENA – 1293	18130-000	0XX11-425-2500 R 2194
70	SARAPUÍ	NÃO TEM CONSELHO TUTELAR		0XX15-276-1177/1507PREF.
71	SARUTAIÁ	R. STA CATARINA MILANE MALULY – 307	18740-000	0XX14-387-1176
72	SOROCABA	R. RAMOS DE AZEVEDO – 151	18035-480	0XX15-233-0054
73	TAGUAÍ	NÃO TEM CONSELHO TUTELAR		0XX14-386-1265PREF.
74	TAPIRAÍ	R. ARMANDO SIMÕES GRAZINDA – 87	18280-000	0XX15-273-4200
75	TAQUARITUBA	R. CAMPOS SALLES – 462	18740-000	0XX14-762-1616 R. 334
76	TAQUARIVAÍ	R. BENEDITO PAULINIO NOGUEIRA – 01	18425-000	0XX15-534-1170
77	TATUÍ	R. JOÃO CLIMACO – 301-	18270-000	0XX15-251-4505
78	TEJUPÁ	R ALEXANDRE ABSY 324	18830-000	0XX14 385 1126 / 1156
79	TIETÉ	R. DOS EXPEDICIONÁRIO – 261	18530-000	0XX15-282-4277
80	TORRE DE PEDRA	NÃO TEM CONSELHO TUTELAR		0XX15-257-1338PREF.
81	VOTORANTIM	R. ACHILLES LONGO – 18	18100-000	015-243-2644

Municípios com Conselho Tutelar	0
Municípios sem Conselho Tutelar	
Total	
Distritos com Conselho Tutelar	
Distritos sem Conselho Tutelar	
Total	

