

NÚCLEO DE REFERENCIA -SIPIA

PROPOSTA DE TREINAMENTO PARA CONSELHEIROS TUTEIARES

CONTEÚDO:

1 - A POLITICA DE ATENDIMENTO PRECONIZADA PELO ESTATUTO DA CRIANÇA E DO ADOLESCENTE

- DESTINATÁRIO
- POLÍTICAS SOCIAIS BÁSICAS
- PROGRAMAS DE ATENDIMENTO À CRIANÇA E AO ADOLESCENTE
- PAPEL DO ESTADO
- REDE DE SERVIÇOS
- MUNICIPALIZAÇÃO / DESCENTRALIZAÇÃO

2 - CONSELHO TUTEIAR E CONSELHO DE DIREITOS

- ATRIBUIÇÕES
- NATUREZA
- PAPEL DOS CONSELHEIROS
- PAPEL DOS CONSELHOS

3 - DIREITOS CIVIS E SOCIAIS - O ESTADO DE DIREITO DEMOCRÁTICO

4 - OS DIREITOS CONSAGRADOS PELA CONSTITUIÇÃO FEDERAL E PELO ESTATUTO DA CRIANÇA E DO ADOLESCENTE, À INFÂNCIA E ADOLESCÊNCIA

5 - AGENTES VIOLADORES DE DIREITO

- PAIS OU REPOSNÁVEIS
- ESTADO
- SOCIEDADE CIVIL

6 - DIREITOS VIOLADOS

- SAÚDE E VIDA
- LIBERDADE E RESPEITO
- CONVIVÊNCIA FAMILIAR
- CONVIVÊNCIA COMUNITÁRIA
- EDUCAÇÃO, CULTURA E ESPORTE
- PROFISSIONALIZAÇÃO E PROTEÇÃO NO TRABALHO

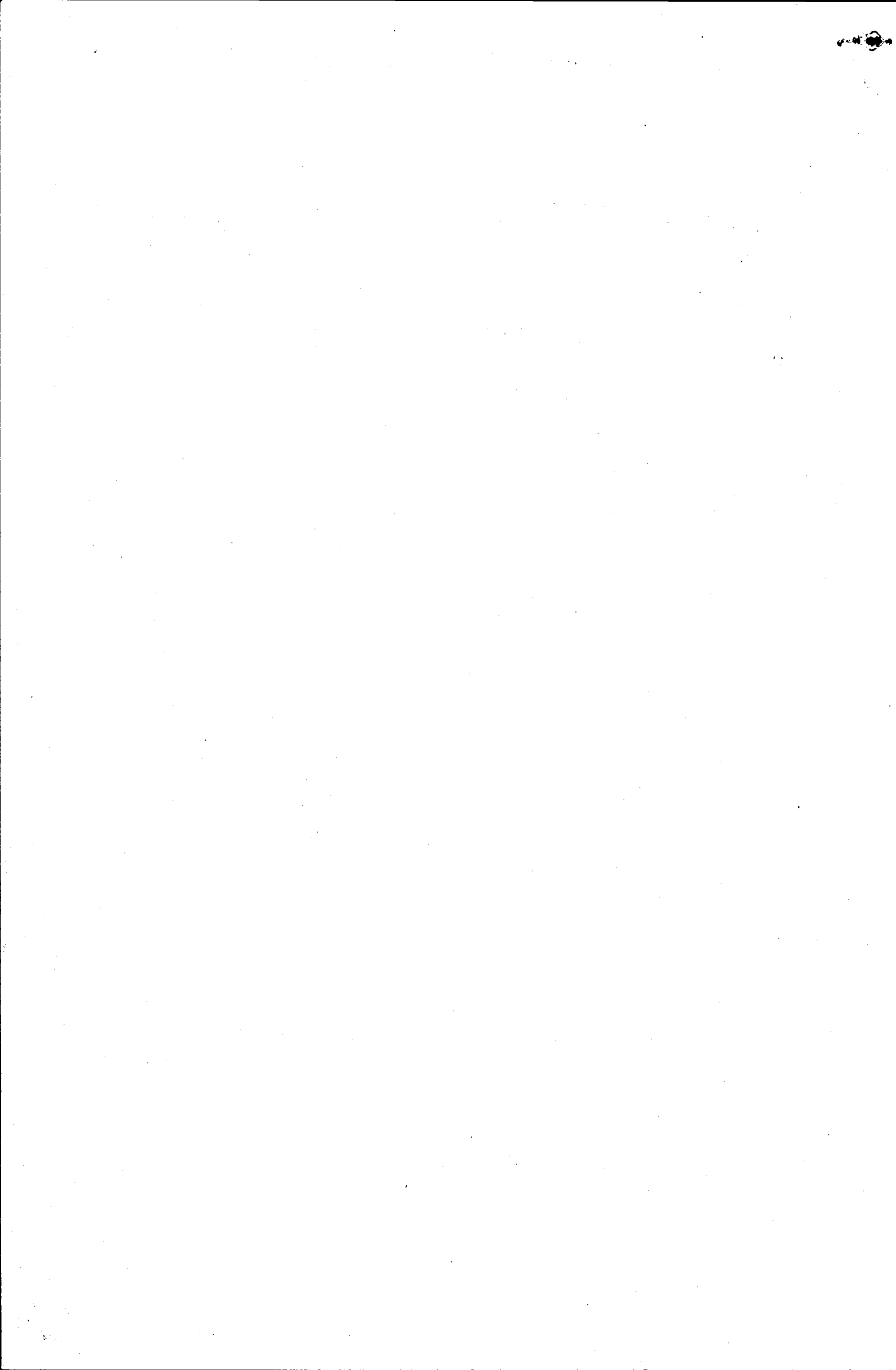

7 - VIOLAÇÃO DE DIREITO E MEDIDAS APLICÁVEIS

8 - ANÁLISE DA INTERFACE SOFTWARE SIPIA E VIOLAÇÃO DE DIREITOS

OS SEMINÁRIOS DEVERÃO SER REALIZADOS PARA 2 TURMAS DISTINTAS DE 50 PARTICIPANTES CADA UMA, NUM TOTAL DE 104 HORAS AULAS, 52 HORAS PARA CADA UMA DAS TURMAS, E 10 HORAS DE AULA/ACOMPANHAMENTO PARA ANÁLISE DA INTERFACE A CADA UM DOS 12 CONSELHO TUTELARES DA REGIÃO GRANDE SUL, PERFAZENDO PORTANTO 120 HORAS AULA ACOMPANHAMENTO.

NO TOTAL O CONJUNTO DE PALESTRAS E AULAS/ACOMPANHAMENTO SERÁ DE 224 HORAS. COM CUSTO DE R\$ 80,00 PERFAZENDO PORTANTO R\$ 17.920,00 .

DEMONSTRATIVO CUSTO

TEMAS	HORAS AULA
1	8
2	8
3	8
4	4
5	8
6	8

TOTAL 52 HORAS AULA

52 HORAS AULA X 2 TURMAS X R\$ 80,00 = 8.320,00
10 HORAS/AULA/ACOMP. X 12 CONSELHOS X R\$ 80,00 = 9.600,00
TOTAL = 17.920,00

