

# SIPIA

## Sistema de Informação para Infância e Adolescência

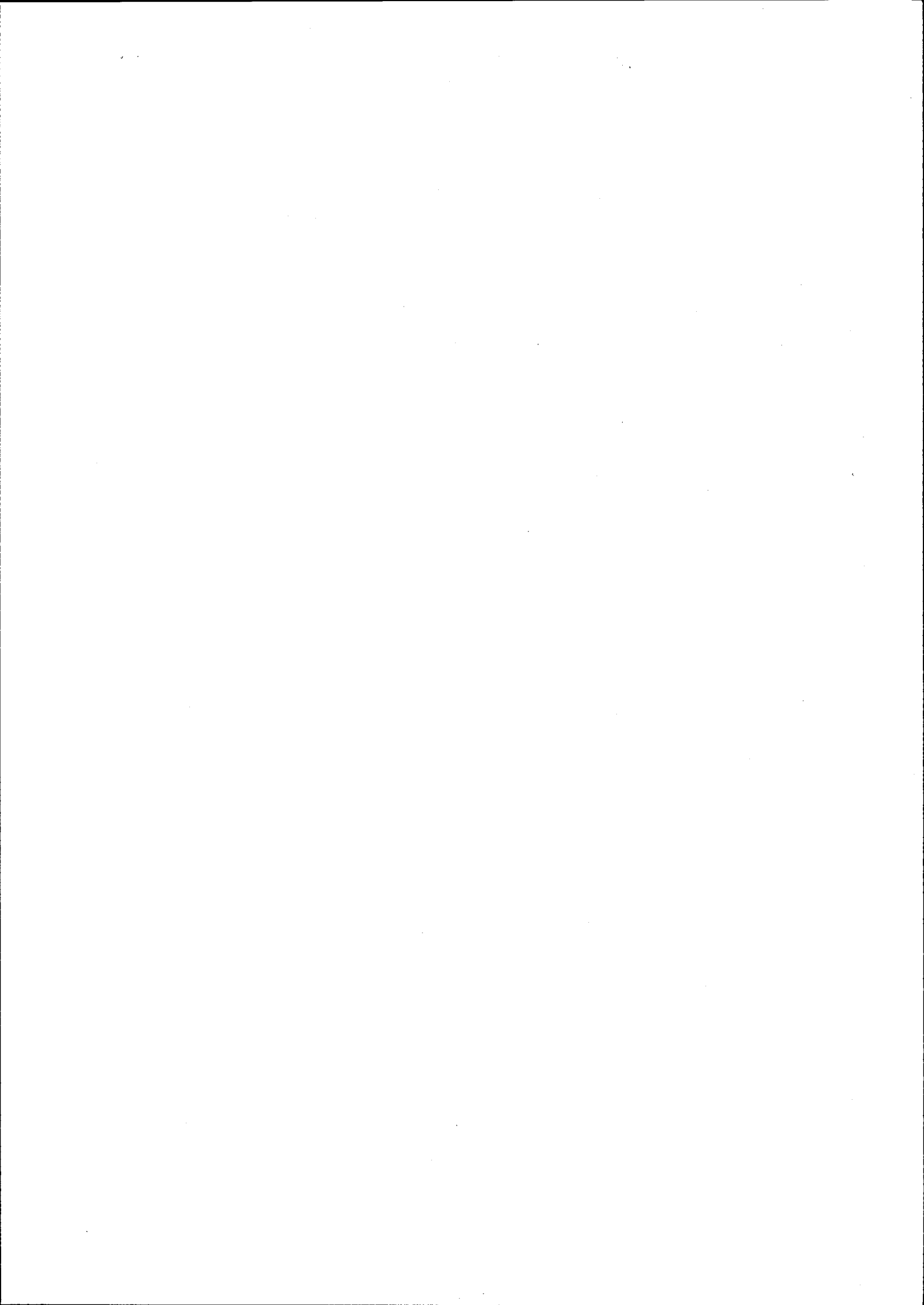



# Enfoque Geográfico - Perfil do Direito

SIPPIA Microsoft Internet Explorer

Arquivo Editar Exibir J Favoritos Ajuda

Estatístico

SIPPIA

Estatístico

Santa Catarina

Perfil do Envolvido

Perfil do Direito

Perfil do Agente Violador

Perfil da Entidade de Atendimento

Visão: Santa Catarina

Período: Todos

Pesquisar

## Enfoque Geográfico - Perfil do Direito

Usuário: João da Silva

Áreas

Direito Fundamental

Total

Percentual

Santa Catarina

Vida e Saúde

Liberdade, Respeito e Dignidade

Convivência Familiar e Comunitária

Educação, Cultura, Esporte e Lazer

Profissionalização e Proteção no Trabalho

Total

Vida e Saúde

Liberdade, Respeito e Dignidade

Convivência Familiar e Comunitária

Educação, Cultura, Esporte e Lazer

Profissionalização e Proteção no Trabalho

Total

Vida e Saúde

Liberdade, Respeito e Dignidade

Convivência Familiar e Comunitária

Educação, Cultura, Esporte e Lazer

Profissionalização e Proteção no Trabalho

Total

Vida e Saúde

Liberdade, Respeito e Dignidade

Convivência Familiar e Comunitária

Educação, Cultura, Esporte e Lazer

Área	Total	Percentual
Vida e Saúde	116	10.63%
Liberdade, Respeito e Dignidade	195	17.87%
Convivência Familiar e Comunitária	596	54.63%
Educação, Cultura, Esporte e Lazer	161	14.76%
Profissionalização e Proteção no Trabalho	23	2.11%
<b>Total</b>	<b>1091</b>	
Vida e Saúde	15	7.01%
Liberdade, Respeito e Dignidade	34	15.89%
Convivência Familiar e Comunitária	124	57.94%
Educação, Cultura, Esporte e Lazer	40	18.69%
Profissionalização e Proteção no Trabalho	1	0.47%
<b>Total</b>	<b>214</b>	
Vida e Saúde	47	9.02%
Liberdade, Respeito e Dignidade	121	23.22%
Convivência Familiar e Comunitária	259	49.71%
Educação, Cultura, Esporte e Lazer	81	15.55%
Profissionalização e Proteção no Trabalho	13	2.50%
<b>Total</b>	<b>521</b>	
Vida e Saúde	54	14.96%
Liberdade, Respeito e Dignidade	40	11.08%
Convivência Familiar e Comunitária	213	59.00%
Educação, Cultura, Esporte e Lazer	40	11.08%

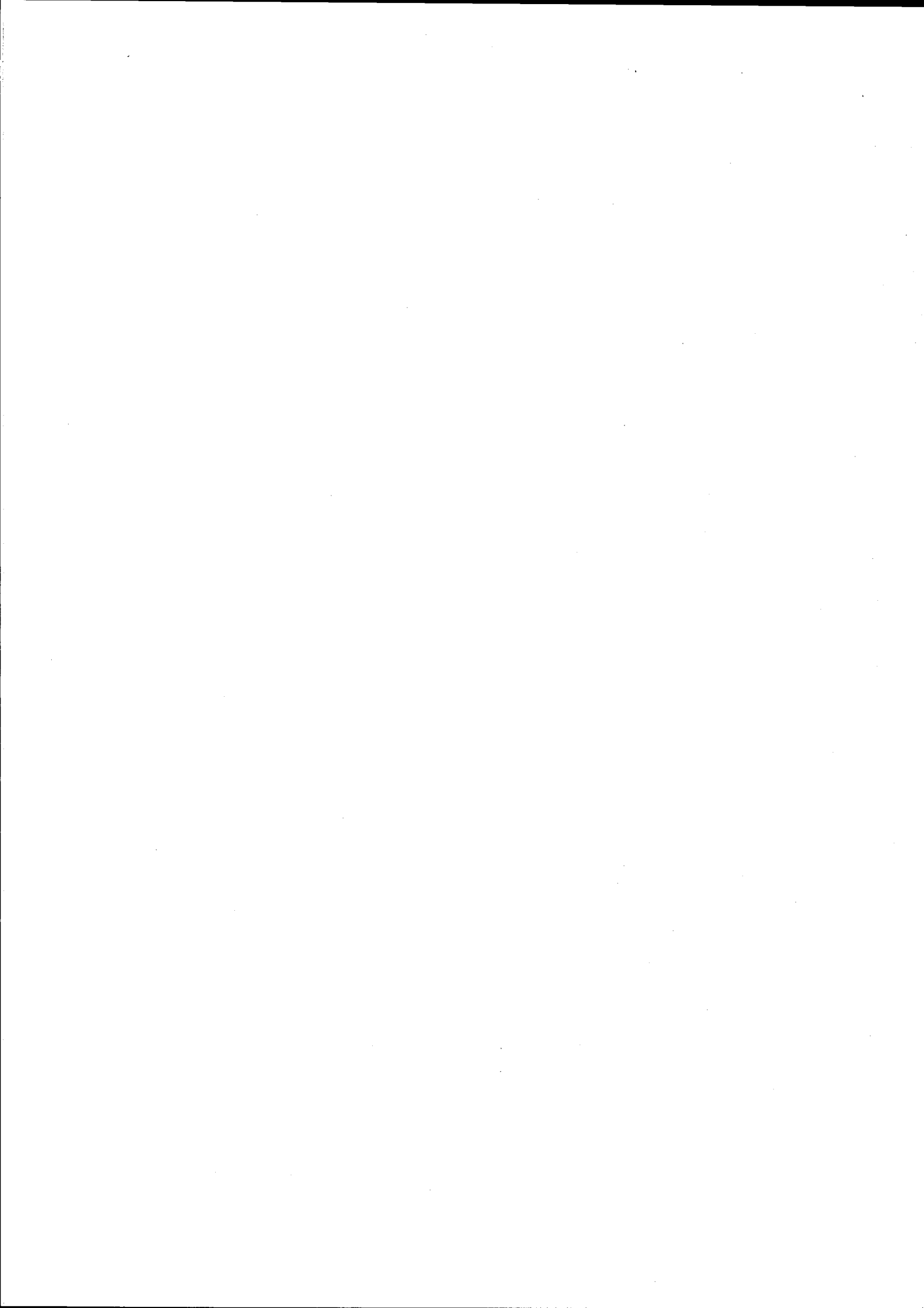

# Enfoque Geográfico - Perfil do Direito

Microsoft Internet Explorer

Arquivo Editar Exibir Ir Favoritos Ajuda

Estadístico

Endereço

Visão: Santa Catarina

Período: Todos

Pesquisar

Usuário: João da Silva

## Enfoque Geográfico - Perfil do Direito

Santa Catarina - Convivência Familiar e Comunitária - Inadequação do Convívio Familiar

Perfil do Envolvido | Perfil do Direito | Perfil do Agente Violador | Perfil da Entidade de Atendimento

Área	Violação de Direito Específico	Total	Percentual	
Santa Catarina	Seqüestro por um dos Cônjuges	1	0.37%	
	Violência Física	52	19.05%	
	Violência Psicológica	44	16.12%	
	Abuso Sexual Intra-familiar	7	2.56%	
	Convivência com Dependentes de Drogas/Subst. Quím./Alcool	38	13.92%	
	Utilização na Mendicância	7	2.56%	
	Utilização na Prostituição	4	1.47%	
	Outros	120	43.96%	
	<b>Total</b>	<b>273</b>		
	Blumenau	Violência Física	3	3.80%
		Violência Psicológica	12	15.19%
Abuso Sexual Intra-familiar		1	1.27%	
Convivência com Dependentes de Drogas/Subst. Quím./Alcool		4	5.06%	
Utilização na Mendicância		2	2.53%	
Utilização na Prostituição		1	1.27%	
Outros		56	70.89%	
<b>Total</b>		<b>79</b>		
Chapecó		Violência Física	37	26.62%
		Violência Psicológica	17	12.23%
		Abuso Sexual Intra-familiar	4	2.88%

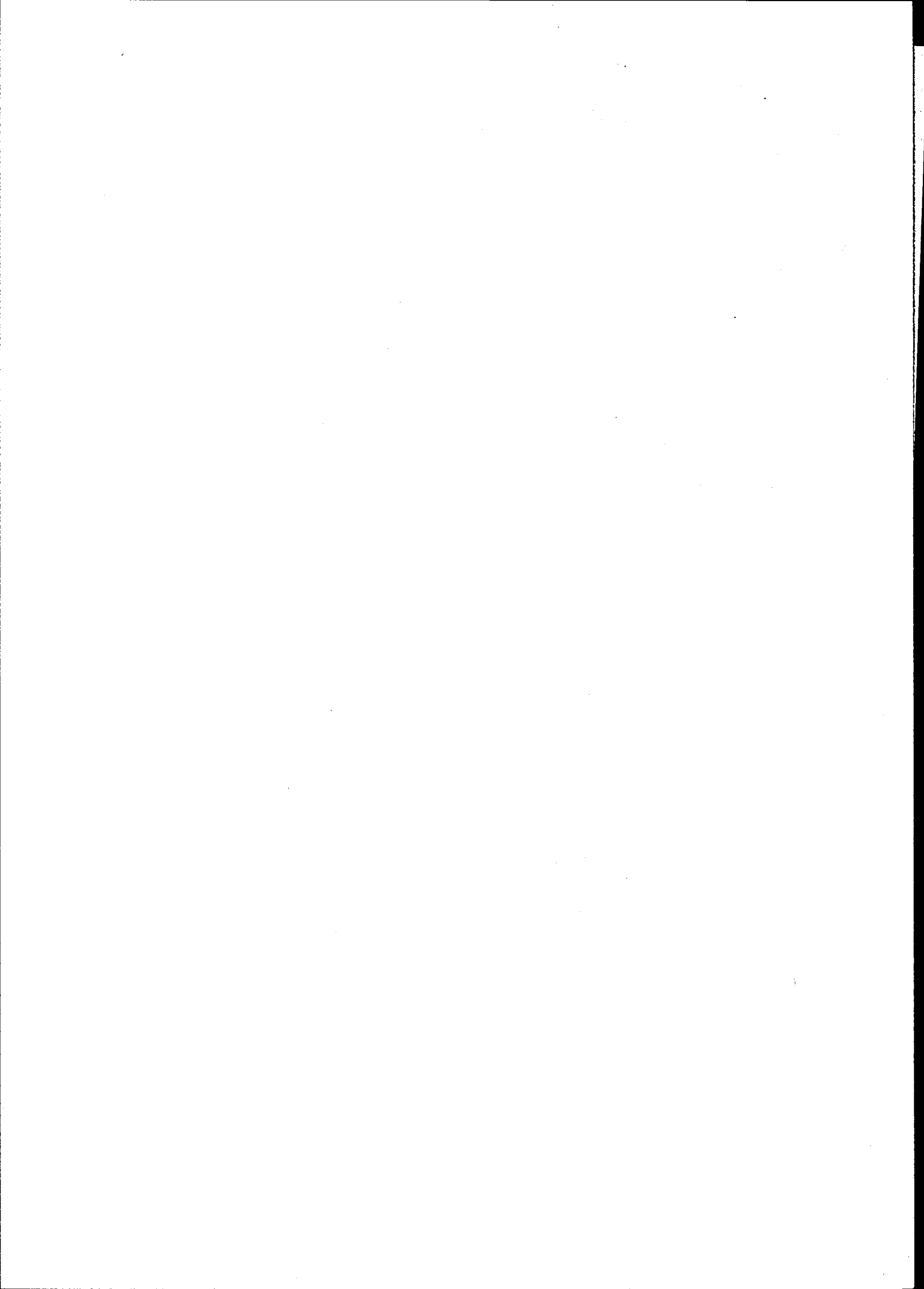

# Enfoque Geográfico - Perfil do Envolvido

Sistema Mensagem Internet Paulista

Arquivo | Editar | Exibir | Favoritos | Ajuda

Estatístico

SIPPIA

Estatístico

Enfoque Geográfico

Enfoque do Direito

Enfoque do Envolvido

Visão: Santa Catarina

Período: Todos

Pesquisar

## Enfoque Geográfico - Perfil do Envolvido

Usuário: João da Silva

Perfil do Envolvido | Perfil do Direito | Perfil do Agente Violador | Perfil da Entidade de Atendimento

Município	Sexo	Cor	Total	Percentual
Santa Catarina	masculino	branca	329	42.02%
		preta	17	2.17%
		parda	71	9.07%
		amarela	2	0.26%
		branca	273	34.87%
	feminino	preta	21	2.68%
		parda	68	8.68%
		amarela	2	0.26%
		<b>Total</b>	<b>783</b>	
		<b>Total</b>	<b>40</b>	<b>48.78%</b>
masculino	branca	4	4.88%	
	parda	1	1.22%	
	amarela	32	39.02%	
	branca	1	1.22%	
	preta	2	2.44%	
feminino	branca	2	2.44%	
	parda	82	103.83%	
	amarela	203	259.14%	
	branca	13	16.48%	
	preta	33	42.15%	
Total	branca	1	1.22%	
	amarela	162	207.03%	
	branca	162	207.03%	

Chaparrão

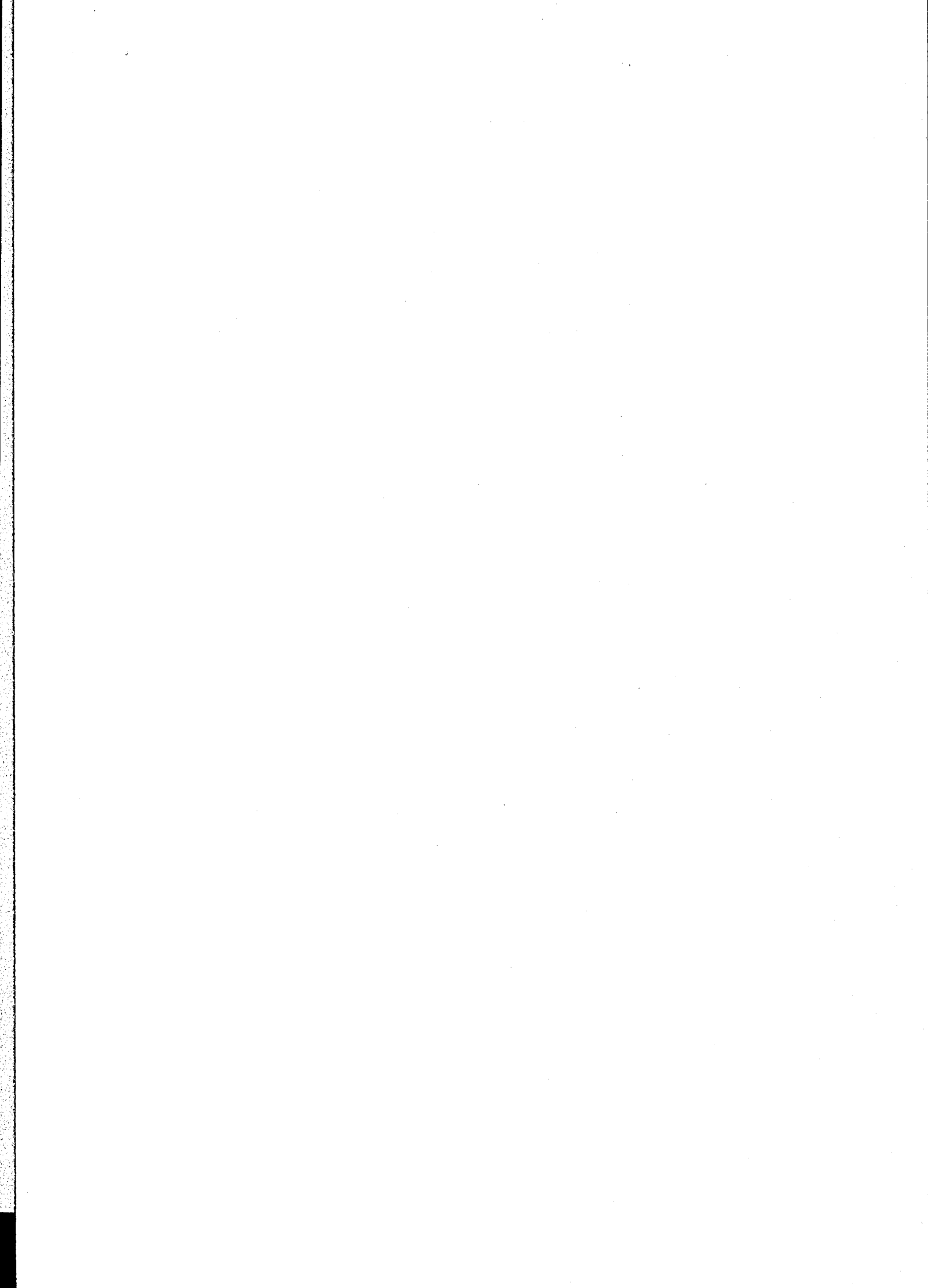

# Enfoque Geográfico - Perfil Agente Violador

Microsoft Internet Explorer

Arquivo Editar Exibir Favoritos Ajuda

Estatístico

Visão: Santa Catarina

Período: Todos

Pesquisar

## Enfoque Geográfico - Perfil do Agente Violador

Usuário: João da Silva

Santa Catarina

Perfil do Envolvido

Perfil do Direto

Perfil do Agente Violador

Perfil da Entidade de Atendimento

Área

Grupo do Agente Violador

Total

Percentual

Santa Catarina

Familiares

Estado / Setor Público

Sociedade / Setor Privado

Ad. Violador não Identificado

Cr. / Ad. Viol. sem Próprio Direto

Total

Familiares

Estado / Setor Público

Sociedade / Setor Privado

Cr. / Ad. Viol. sem Próprio Direto

Total

Familiares

Estado / Setor Público

Sociedade / Setor Privado

Ad. Violador não Identificado

Cr. / Ad. Viol. sem Próprio Direto

Total

Familiares

Estado / Setor Público

Sociedade / Setor Privado

Ad. Violador não Identificado

Cr. / Ad. Viol. sem Próprio Direto

Área	Total	Percentual
Santa Catarina	708	64.89%
Familiares	140	12.83%
Estado / Setor Público	42	3.85%
Sociedade / Setor Privado	26	2.38%
Ad. Violador não Identificado	175	16.04%
Cr. / Ad. Viol. sem Próprio Direto	1091	
Total	137	64.02%
Familiares	34	15.89%
Estado / Setor Público	2	0.93%
Sociedade / Setor Privado	41	19.16%
Cr. / Ad. Viol. sem Próprio Direto	214	
Total	340	65.26%
Familiares	46	8.83%
Estado / Setor Público	22	4.22%
Sociedade / Setor Privado	20	3.84%
Ad. Violador não Identificado	93	17.85%
Cr. / Ad. Viol. sem Próprio Direto	521	
Total	231	64.89%
Familiares	60	16.85%
Estado / Setor Público	18	5.06%
Sociedade / Setor Privado	6	1.69%
Ad. Violador não Identificado	41	11.52%
Cr. / Ad. Viol. sem Próprio Direto		

Lages: Familiares

Zona da Internet



# Enfoque Geográfico - Perfil do Direito

SIPPIA Microsoft Internet Explorer

Arquivo Editar Exibir Favoritos Ajuda

Estatístico

SIPPIA

Estatístico

Enfoque

Geográfico

Enfoque do

Direito

Enfoque do

Envolvido

Visão: Santa Catarina

Período: Todos

Pesquisar

Santa Catarina - Convivência Familiar e Comunitária

Enfoque Geográfico - Perfil do Direito

Usuário: João da Silva

Perfil do Envolvido

Perfil do Direito

Perfil do Agente Violador

Perfil da Entidade de Atendimento

Área

Violação de Direito

Santa Catarina

Total Percentual

Ausência de Convívio Familiar

Ausência de Condições Materiais para Convívio Familiar

Inadaptação do Convívio Familiar

Ausência de Infra-estrutura

Atos Atentatórios ao Exercício da Cidadania

Total

Ausência de Convívio Familiar

Ausência de Condições Materiais para Convívio Familiar

Inadaptação do Convívio Familiar

Atos Atentatórios ao Exercício da Cidadania

Total

Ausência de Convívio Familiar

Ausência de Condições Materiais para Convívio Familiar

Inadaptação do Convívio Familiar

Ausência de Infra-estrutura

Atos Atentatórios ao Exercício da Cidadania

Total

Ausência de Convívio Familiar

Ausência de Condições Materiais para Convívio Familiar

Áreas

Chapeadô

Burmanau

Chapeadô - Ausência de Condições Materiais para Convívio Familiar

Área	Total	Percentual
Ausência de Convívio Familiar	174	29.19%
Ausência de Condições Materiais para Convívio Familiar	98	16.44%
Inadaptação do Convívio Familiar	273	45.81%
Ausência de Infra-estrutura	2	0.34%
Atos Atentatórios ao Exercício da Cidadania	49	8.22%
<b>Total</b>	<b>596</b>	
Ausência de Convívio Familiar	18	14.52%
Ausência de Condições Materiais para Convívio Familiar	25	20.16%
Inadaptação do Convívio Familiar	79	63.71%
Atos Atentatórios ao Exercício da Cidadania	2	1.61%
<b>Total</b>	<b>124</b>	
Ausência de Convívio Familiar	70	27.03%
Ausência de Condições Materiais para Convívio Familiar	43	16.60%
Inadaptação do Convívio Familiar	139	53.67%
Ausência de Infra-estrutura	1	0.39%
Atos Atentatórios ao Exercício da Cidadania	6	2.32%
<b>Total</b>	<b>259</b>	
Ausência de Convívio Familiar	86	40.38%
Ausência de Condições Materiais para Convívio Familiar	30	14.08%

Zone da Internet



# Enfoque Geográfico-Perfil Entidade de Atendimento

SIGA - Microsoft Internet Explorer

Arquivo Editar Exibir J Favoritos Ajuda

Estatístico

Visão: Santa Catarina

Período: Todos

Pesquisar

## Enfoque Geográfico - Perfil da Entidade de Atendimento

Usuário: João da Silva

Perfil do Envolvido | Perfil do Direto | Perfil do Agente Violador | Perfil da Entidade de Atendimento

Área	Tipo Entidade	Total	Percentual
Santa Catarina	Privada	51	9.06%
	Pública	512	90.94%
	Total	563	
Blumenau	Pública	254	100.00%
	Total	254	
	Privada	13	14.77%
Chapadão	Pública	75	85.23%
	Total	88	
	Privada	38	17.19%
Lages	Pública	183	82.81%
	Total	221	

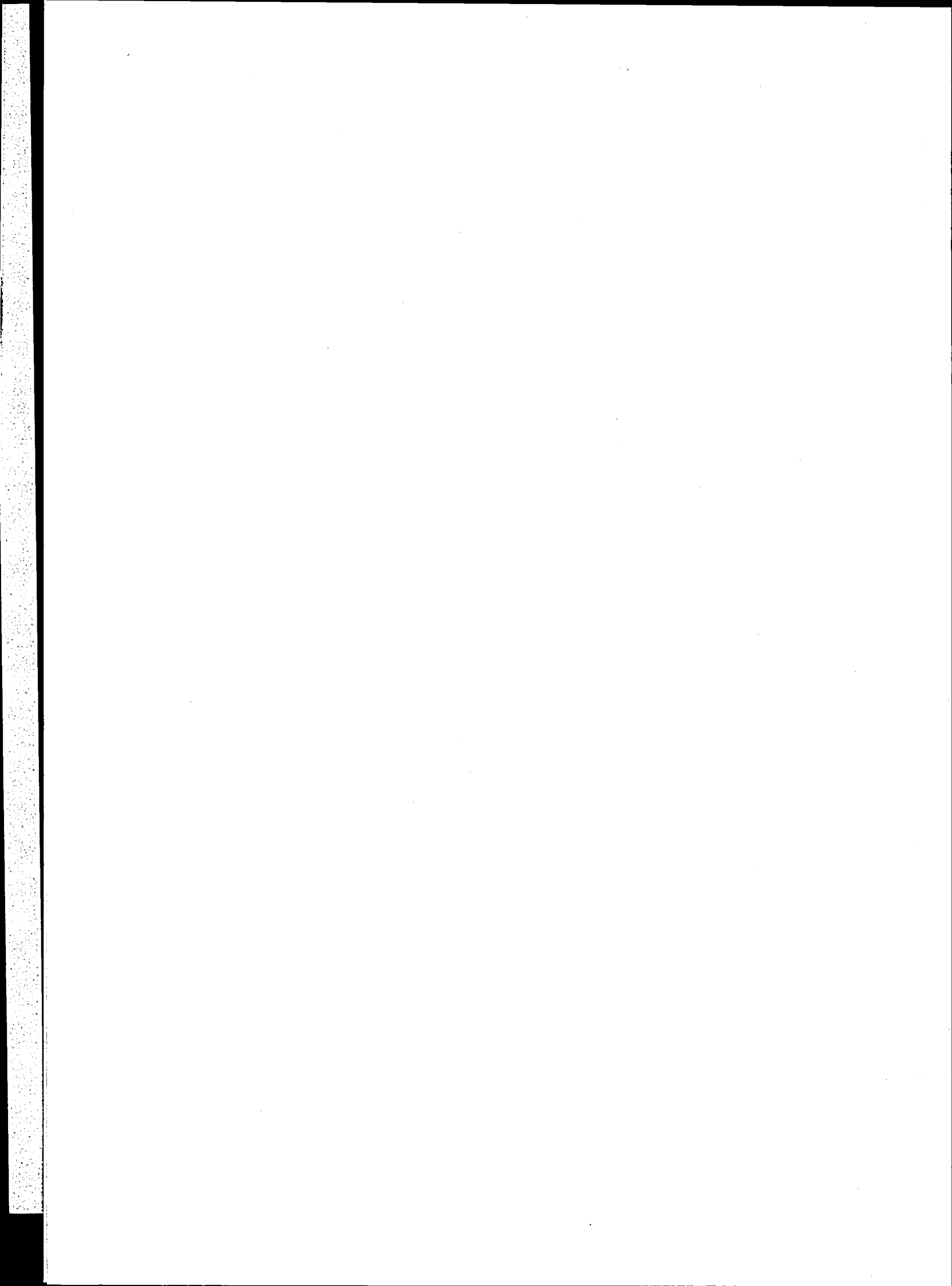

## SITUAÇÃO ATUAL

- \* Mais de 500 Conselhos Tutelares equipados com computadores
- \* Mais de 2775 técnicos, em mais de 18 estados, capacitados na filosofia e sistemática SIPIA
- \* Versão local entregue às Companhias de Processamento de Dados em 18 estados para serem implantados nos Conselhos Tutelares
- \* Versão Consolidada em teste

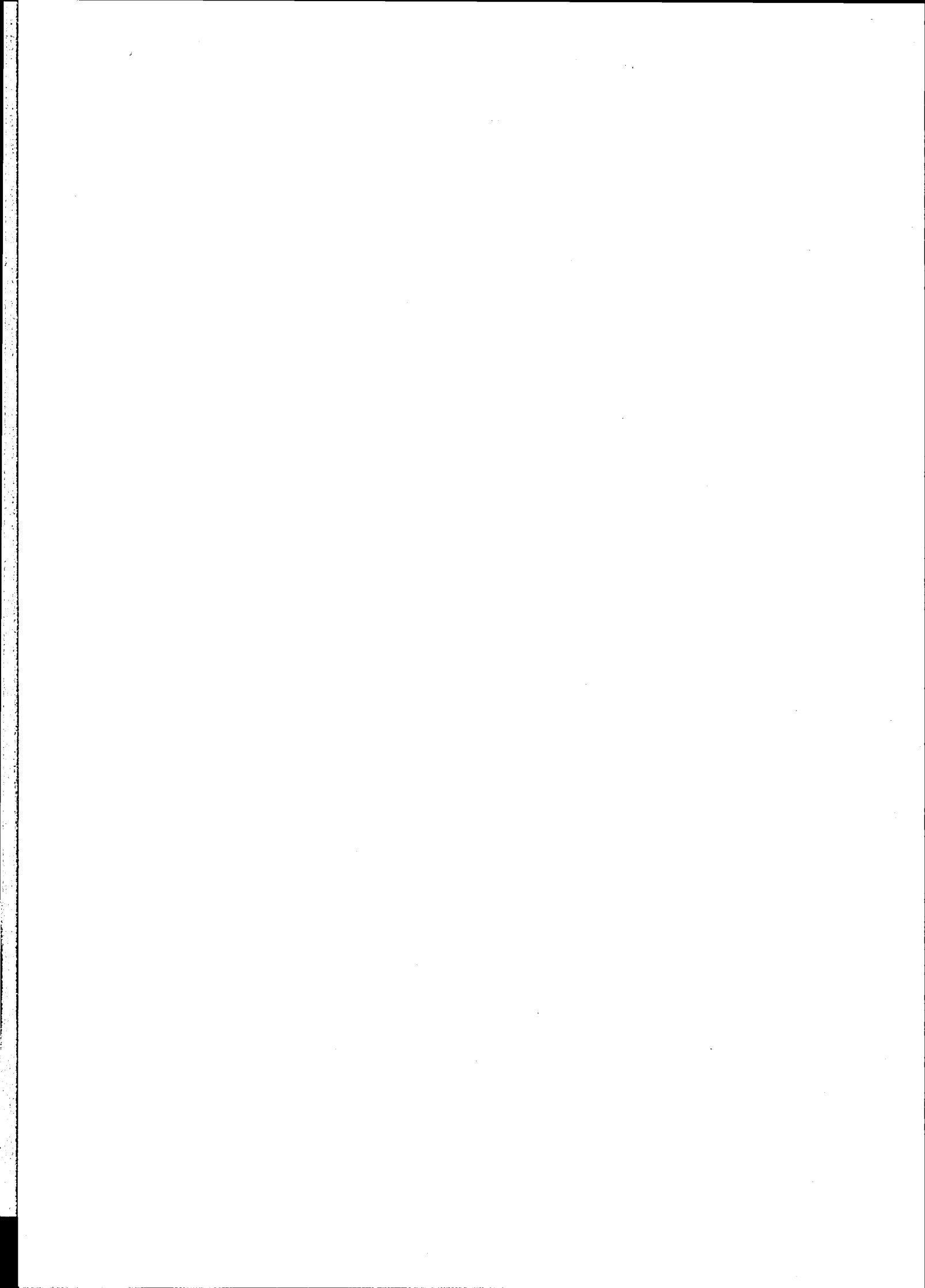

# Identificação do Usuário

SIPIA - Microsoft Internet Explorer

Arquivo Editar Exibir Ir Favoritos Ajuda



Links

Endereço



Identificação

PROJETO  
SIPIA

Sistema de  
Informação para a  
Infância e a  
Adolescência

Essa página tem restrição de  
acesso.  
Informe o CPF do usuário e a  
senha.

CPF:

Senha:

OK

Versão: 1.0 Jul/99

[e-mail](#) [informações](#)

Zona da Internet



**MINISTÉRIO DA JUSTIÇA**

**SECRETARIA DE ESTADO  
DOS DIREITOS HUMANOS**

**DEPARTAMENTO  
DA CRIANÇA E DO ADOLESCENTE**



# CONCLUSÃO

É um sistema de monitoramento da situação de proteção à criança e ao adolescente sob a ótica da violação e do ressarcimento dos direitos individuais. Registra e trata as informações sobre a garantia dos direitos individuais fundamentais preconizados pelo ECA.



Na passagem do milênio, de acordo com a Reforma do Estado, o Brasil deverá contar com um novo modelo de Gestão por Programas com acompanhamento e avaliação eficazes, tornando imprescindível o levantamento de dados confiáveis para traçar políticas públicas na área da criança e do adolescente.

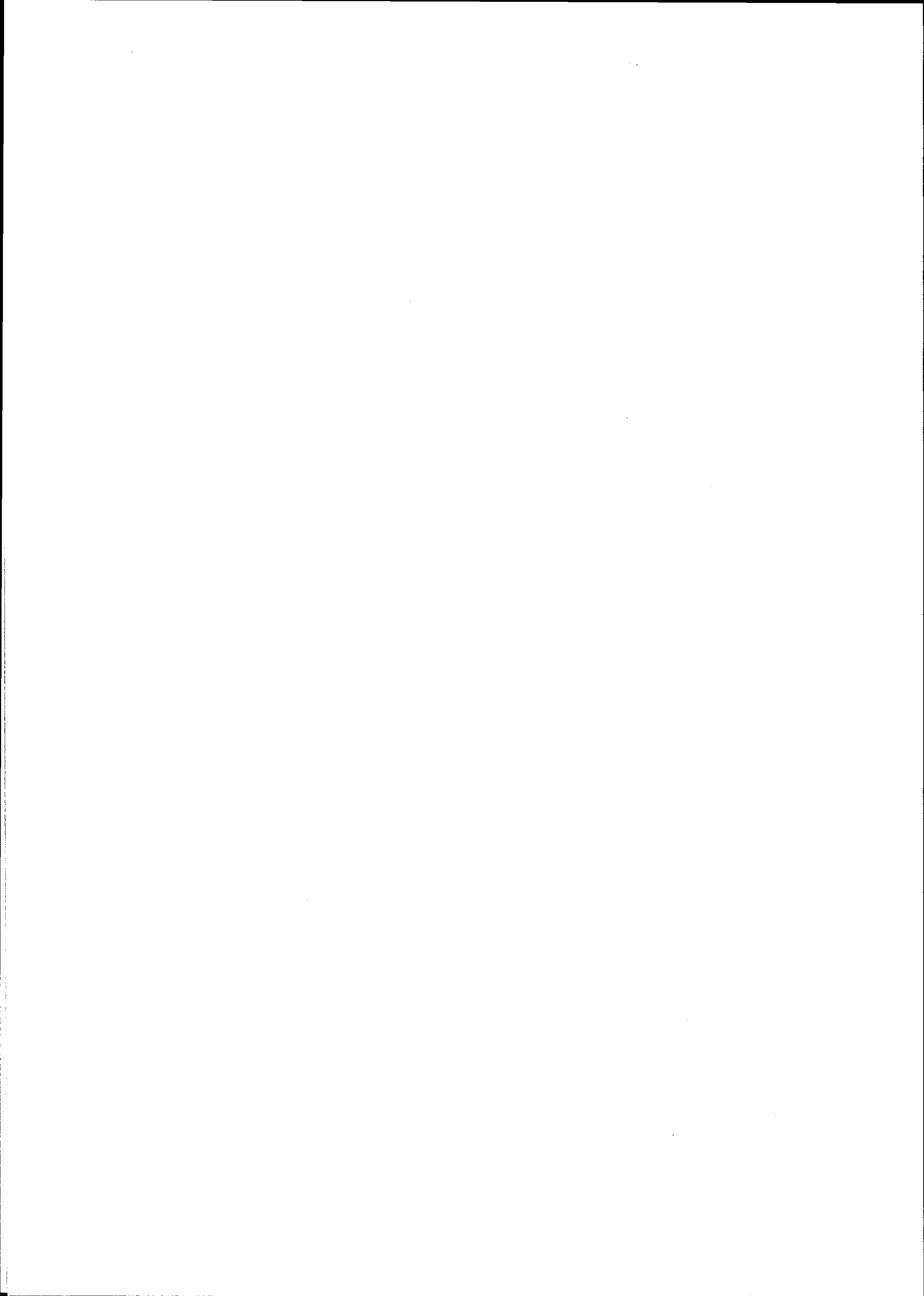

**O ECA**  
**ESTATUTO DA CRIANÇA E DO ADOLESCENTE**  
**DEFINE:**

- \* A Criança e adolescente como sujeito de direitos especiais pela sua condição peculiar de desenvolvimento
- \* Os Direitos Fundamentais
- \* A criação de estruturas ou Conselhos dos Direitos da Criança e do Adolescente e Conselhos Tutelares



## Os Direitos Fundamentais Violados

são referentes:

- \* à Vida e à Saúde
- \* à Liberdade, ao Respeito e à Dignidade
- \* à Convivência Familiar e Comunitária
- \* à Educação, à Cultura, ao Esporte e ao Lazer
- \* à Profissionalização e à Proteção no Trabalho



# ESTRATÉGIA DE CONTINUIDADE

- \* Manutenção do marco legal
- \* Manutenção da base metodológica
- \* Eixo de atuação do SIPIA
- \* Município - entrada, processamento e saída dos dados
- \* Estado - responsável pelas informações agregadas (Município, Estado e União)
- \* União - responsável pela implantação, manutenção, suporte técnico e financeiro)



# Requisitos mínimos de hardware

- Micro IBM PC Pentium;
- Memória Ram: 32 mb (mínimo);
- Windows 95 ou 98;
- Vídeo Colorido - SVGA;
- CD Rom;
- Placa de fax modem: 28.800bps (mínimo)



## **O SIPIA foi concebido**

**dentro dos parâmetros estabelecidos pelo E.C.A.**

... assim, o **SIPIA** se define como:

- \* **um sistema de monitoramento contínuo de Direitos Violados;**
- \* **uma ferramenta de trabalho para os Conselheiros Tutelares;**
- \* **um instrumento de gestão para os Conselhos de Direitos e Poder Executivo.**



# CONVENIO PARA O PROGRAMA SIPIA

O software SIPIA é instalado no microcomputador do Conselho Tutelar e fará o registro dos fatos e encaminhamentos atualizando um banco de dados local.

Além do SIPIA automatizar as funções dos Conselhos Tutelares é de fundamental importância a consolidação dos dados em nível municipal, estadual e nacional, visando a elaboração de políticas sociais.

No aplicativo SIPIA há uma função que permite que as informações cadastradas no Conselho sejam geradas e enviadas via linha telefônica (semelhante ao processo de envio da declaração de imposto de renda) para um servidor em São Paulo que estará conectado com os outros servidores de outros estados.

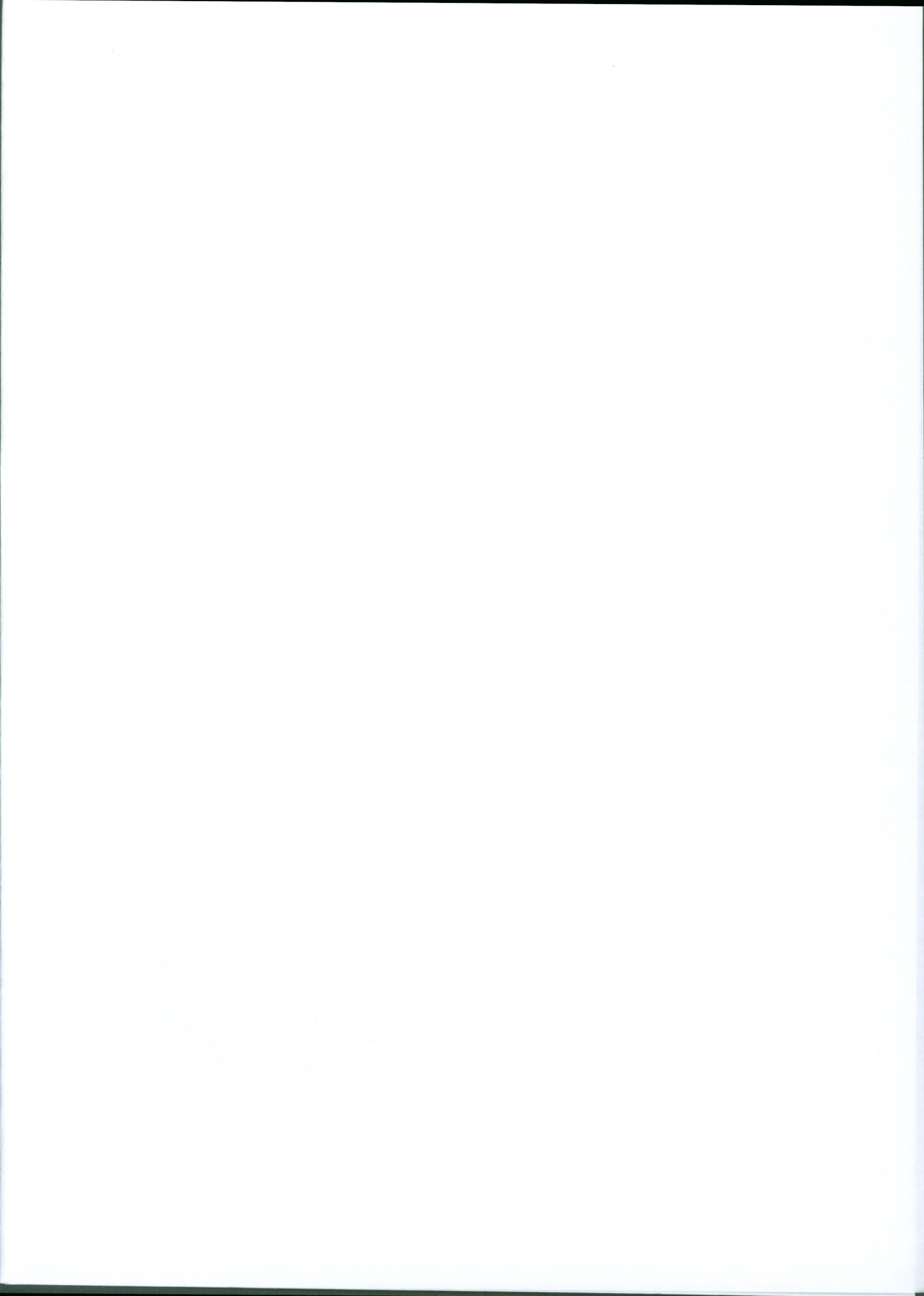



- Ao Conselho Tutelar, para o qual torna-se possível registrar a violação de direitos da criança e adolescente e encaminhamento da medida de proteção mais adequada;
- Aos Conselhos de Direitos (municipal, estadual e nacional) para os quais fornece, através de informações consolidadas, dados primários sobre violação de direitos;
- Aos órgãos executores de políticas públicas do município, do estado e da união apontando para prioridades de investimento dos serviços existentes.



# **Sistema de Informação para Infância e Adolescência**

## **SIPIA**

**Referência Legal:**

**O SIPIA fundamenta-se nos princípios estabelecidos na  
Constituição Federal (artigo 227) e na Lei 8.069/90  
Estatuto da Criança e do Adolescente.**

