

FICHAS E FOLDERS



### III. O INSTRUMENTO SIPIA: FICHAS DE REGISTRO MANUAL E FOLDERS

<b>SISTEMA DE INFORMAÇÃO PARA A INFÂNCIA E A ADOLESCÊNCIA - SIPIA</b>				
CONSELHO TUTELAR DE: _____				
<b>FICHA 1 - REGISTRO INICIAL</b>				
CONS: _____	DATA:    /    /	NREG: _____		
<b>01. DESCRIÇÃO DO FATO/VIOLAÇÃO</b>				
<b>02. LOCAL DA VIOLAÇÃO</b>	<b>03. CODIGO BAIRRO</b>	<b>04. DATA DO FATO/VIOLAÇÃO</b> ___/___/___		
<b>05. TIPIFICAÇÃO DO SOLICITANTE/DENUNCIANTE</b>				
<table style="width: 100%; border: none;"> <tr> <td style="width: 50%; vertical-align: top;">                 (01) A PRÓPRIA CRIANÇA/ADOLESCENTE                  (02) PAIS/RESPONSÁVEL                  (03) OUTRO MEMBRO DA FAMÍLIA                  (04) VIZINHO                  (05) ASSOCIAÇÃO COMUNITÁRIA                  (06) ESCOLA                  (07) SERVIÇOS DE SAÚDE                  (08) ENTIDADE DE ATENDIMENTO GOVERNAMENTAL             </td> <td style="width: 50%; vertical-align: top;">                 (09) ENTIDADE DE ATENDIMENTO NÃO GOVERNAMENTAL                  (10) ENTIDADE DE DEFESA DE DIREITOS                  (11) AUTORIDADE POLICIAL                  (12) AUTORIDADE JUDICIAL                  (13) MINISTÉRIO PÚBLICO                  (14) NÃO IDENTIFICADO                  (80) OUTROS - ESPECIFICAR.....                  .....                  .....             </td> </tr> </table>			(01) A PRÓPRIA CRIANÇA/ADOLESCENTE (02) PAIS/RESPONSÁVEL (03) OUTRO MEMBRO DA FAMÍLIA (04) VIZINHO (05) ASSOCIAÇÃO COMUNITÁRIA (06) ESCOLA (07) SERVIÇOS DE SAÚDE (08) ENTIDADE DE ATENDIMENTO GOVERNAMENTAL	(09) ENTIDADE DE ATENDIMENTO NÃO GOVERNAMENTAL (10) ENTIDADE DE DEFESA DE DIREITOS (11) AUTORIDADE POLICIAL (12) AUTORIDADE JUDICIAL (13) MINISTÉRIO PÚBLICO (14) NÃO IDENTIFICADO (80) OUTROS - ESPECIFICAR..... ..... .....
(01) A PRÓPRIA CRIANÇA/ADOLESCENTE (02) PAIS/RESPONSÁVEL (03) OUTRO MEMBRO DA FAMÍLIA (04) VIZINHO (05) ASSOCIAÇÃO COMUNITÁRIA (06) ESCOLA (07) SERVIÇOS DE SAÚDE (08) ENTIDADE DE ATENDIMENTO GOVERNAMENTAL	(09) ENTIDADE DE ATENDIMENTO NÃO GOVERNAMENTAL (10) ENTIDADE DE DEFESA DE DIREITOS (11) AUTORIDADE POLICIAL (12) AUTORIDADE JUDICIAL (13) MINISTÉRIO PÚBLICO (14) NÃO IDENTIFICADO (80) OUTROS - ESPECIFICAR..... ..... .....			
<b>06. FATO RELATIVO A CRIANÇA/ADOLESCENTE - direito individual:</b>				
<b>PROVIDÊNCIAS IMEDIATAS</b>				
<b>RESPONSÁVEL PELO REGISTRO/NOME E ASSINATURA</b>				
_____				



11

07. FATO/DENUNCIA RELATIVO A DIREITO COLETIVO/DIFUSO

(01) GRUPO DE CRIANÇAS/ADOLESCENTES (02) COMUNIDADE/BAIRRO,  
atingindo população infanto-juvenil

08. DIREITOS VIOLADOS

CÓDIGO DA VIOLAÇÃO (ver folder 1)

(1) VIDA E SAÚDE

(2) LIBERDADE, RESPEITO E DIGNIDADE

(3) CONVIVÊNCIA FAMILIAR E COMUNITÁRIA

(4) EDUCAÇÃO, CULTURA, ESPORTE E LAZER

(5) PROFISSIONALIZAÇÃO E PROTEÇÃO NO TRABALHO

09. PROVIDÊNCIAS/ENCAMINHAMENTOS

10. OBSERVAÇÕES ( ANOTE O RESULTADO DAS PROVIDÊNCIAS/ENCAMINHAMENTOS )

RESPONSÁVEL PELO REGISTRO / NOME E ASSINATURA

FICHA 1 - VERSO



12

SISTEMA DE INFORMAÇÃO PARA A INFANCIA E A ADOLESCENCIA - SIPIA

CONSELHO TUTELAR DE \_\_\_\_\_

FICHA 2 - IDENTIFICAÇÃO DA CRIANÇA / ADOLESCENTE

CONS. \_\_\_\_\_ DATA \_\_\_\_ / \_\_\_\_ / \_\_\_\_ NCAD. \_\_\_\_\_

01. NOME COMPLETO DA CRIANÇA/ADOLESCENTE

02. NOME DO PAI

03. NOME DA MÃE

04. NOME DO RESPONSÁVEL

05. ENDEREÇO DOS PAIS OU RESPONSÁVEL

06. SEXO

(1) MASC. (2) FEM.

07. IDADE DECLARADA

.....ANOS.....MESES .....DIAS

08. TEM REGISTRO CIVIL?

(1) SIM (2) NÃO (3) Ñ SABE

09. DATA DE NASCIMENTO

\_\_\_\_ / \_\_\_\_ / \_\_\_\_

10. COR

(1) BRANCA (2) PRETA (3) PARDA (4) AMARELA

11. OBSERVAÇÕES (QUANDO NECESSÁRIO):

- circunstâncias especiais que motivam a apresentação da criança / adolescente ao Conselho Tutelar
- situação familiar (composição do núcleo, número de irmãos, religião, tipo de união dos conjugues, renda familiar, etc.)
- outras observações

12. RELAÇÃO DOS DOCUMENTOS ANEXADOS

RESPONSÁVEL PELO REGISTRO/NOME E ASSINATURA

10  
11  
12



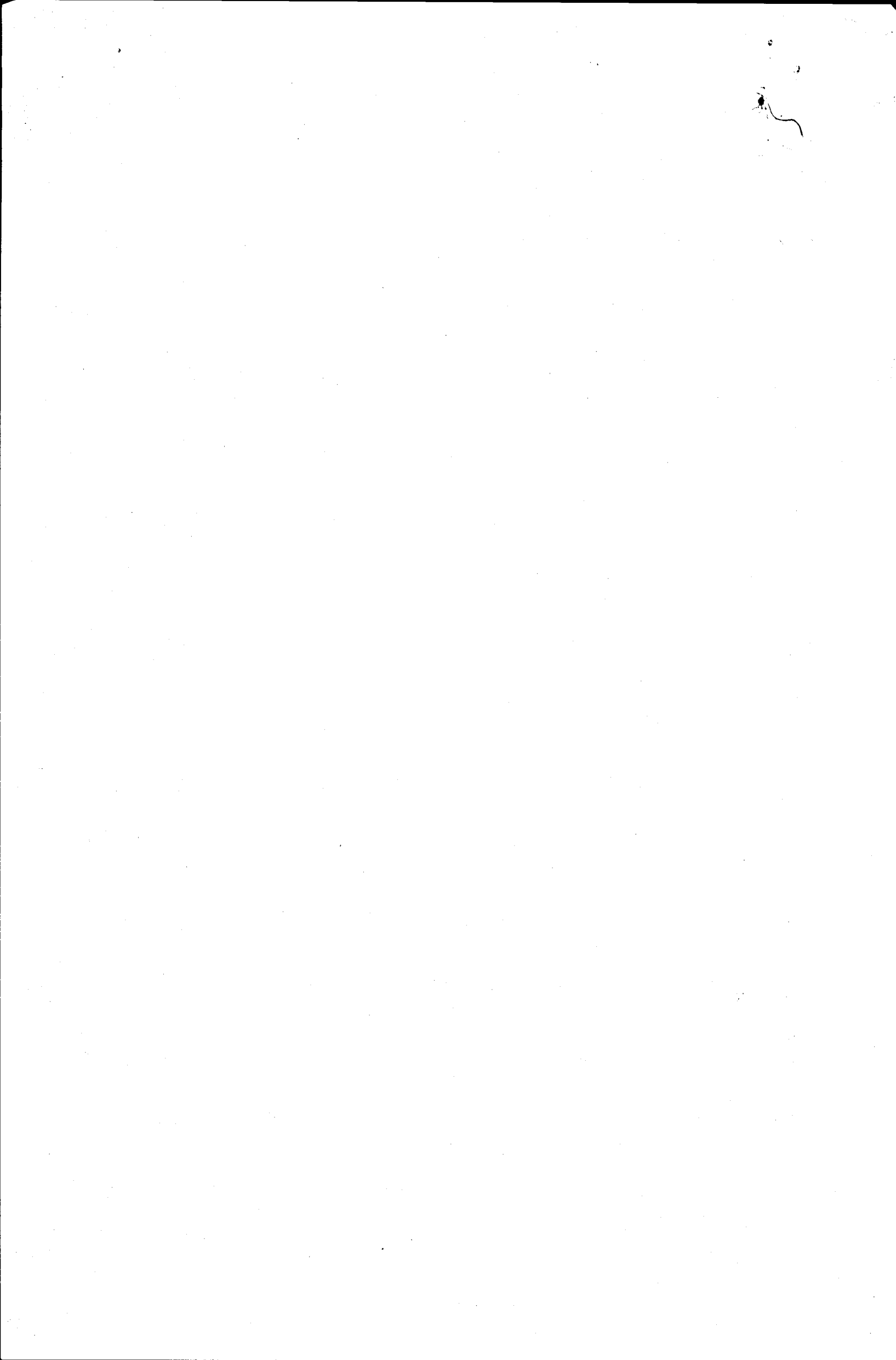

**SISTEMA DE INFORMAÇÃO PARA INFÂNCIA E A ADOLESCÊNCIA - SIPIA**

CONSELHO TUTELAR DE: \_\_\_\_\_

**FICHA 3 - REGISTRO DA VIOLAÇÃO E DAS MEDIDAS**

CONS: \_\_\_\_\_ DATA: \_\_\_/\_\_\_/\_\_\_ NREG: \_\_\_\_\_ NCAD: \_\_\_\_\_

**DADOS ESPECÍFICOS DA CRIANÇA/ADOLESCENTE**

<b>01 . COM QUEM MORA ATUALMENTE</b> (01) PAIS (02) RESPONSÁVEL (03) INSTITUIÇÃO GOVERNAMENTAL (04) INSTITUIÇÃO NÃO GOVERNAMENTAL (05) SEM RESIDÊNCIA FIXA (80) OUTRA: .....	<b>02 . SITUAÇÃO ESCOLAR</b> (01) NUNCA ESTUDOU (02) ESTUDA (03) NÃO ESTUDA ATUALMENTE (04) PRÉ-ESCOLA (05) ENSINO ESPECIAL (09) NÃO SE APLICA	<b>Na situação (02) ou (03) especificar:</b> (01) 1º grau ..... série (02) 2º grau ..... série (03) Supl. 1º grau ..... série (04) Supl. 2º grau ..... série (80) Outros: .....
<b>03 . OCUPAÇÃO / ATIVIDADE ATUAL</b> (01) REMUNERADA (02) NÃO REMUNERADA (03) SEM OCUPAÇÃO/ATIVIDADE (07) NÃO SE APLICA	<b>04 . SITUAÇÃO DE TRABALHO</b> (01) COM CARTEIRA DE TRABALHO (02) SEM CARTEIRA DE TRABALHO (07) NÃO SE APLICA	

**DADOS SOBRE A VIOLAÇÃO SOFRIDA E O AGENTE VIOLADOR (consultar folder 1)**

05. ESPECIFICAÇÃO DA VIOLAÇÃO E DO AGENTE VIOLADOR		
A. CODIGO DA VIOLAÇÃO	B. DESCRIÇÃO DA VIOLAÇÃO	C. AGENTE VIOLADOR

**MEDIDAS DE PROTEÇÃO E ENCAMINHAMENTOS**

06. MEDIDAS ADEQUADAS (consultar folder 2)			
A. CODIGO	B. DESCRIÇÃO	C. RETAGUARDA	
		EX(ISTE)	IN(EXISTE)

**07. MEDIDAS EXECUTADAS (consultar folder 2)**

A. CÓDIGO	B. DESCRIÇÃO	C. DATA	D. ENTIDADE PRESTADORA (ver cadastro)	E. TIPO	F. ACOMP.	G. PERIOD.

**CODIGOS DO CAMPO 07:**

**TIPO:** PÚBLICO (PU) ACOMPANHAMENTO: RELATÓRIO ESCRITO (RE) AUDIENCIA (AU) RELATO POR TELEFONE (RT)  
PRIVADO (PR) OUTRO (OU)

**PERIODICIDADE:** (01) DIARIA (02) SEMANAL (03) QUINZENAL (04) MENSAL (05) OUTRO .....

08. ENCAMINHAMENTOS PARA PROVIDENCIAS (consultar folder 2)		
A. CODIGO	B. DESCRIÇÃO	C. DATA

RESPONSÁVEL PELO REGISTRO \ NOME \_\_\_\_\_

ASSINATURA \_\_\_\_\_

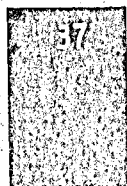



**09. ACOMPANHAMENTO**

DATA	OBSERVAÇÕES	RESPONSÁVEL PELO REGISTRO

**10. ENCERRAMENTO**

DATA	MOTIVO	RESPONSÁVEL PELO REGISTRO

FICHA 3 - VERSO



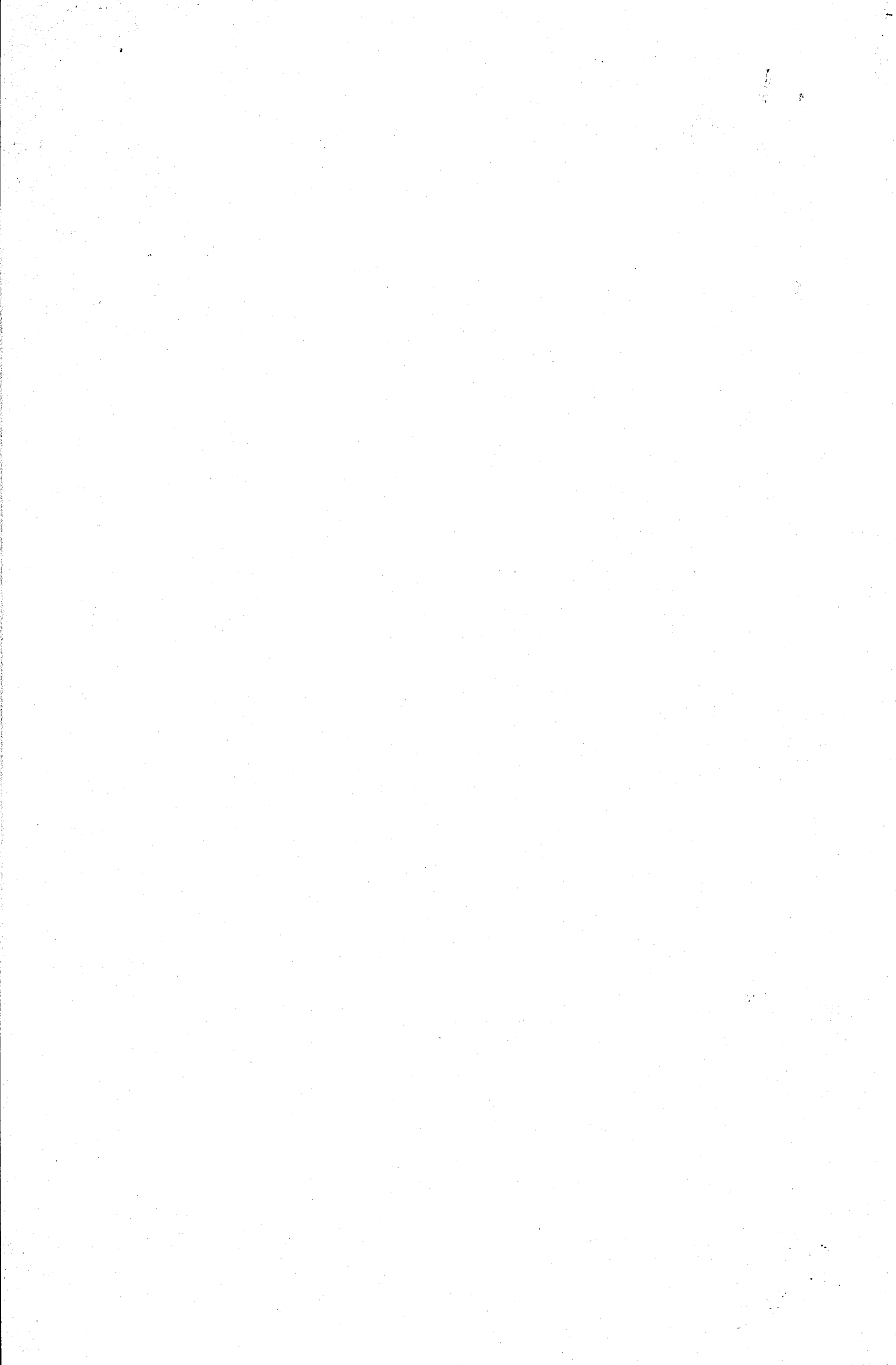

**SIPA TABELAS DE CODIFICAÇÃO**  
**FOLDER 1 CARACTERIZAÇÃO DA VIOLAÇÃO**

CÓDIGO	DESCRIÇÃO
<b>1.0.00.0.</b>	<b>VIDA E SAÚDE</b>
<b>1.1.00.0</b>	<b>NÃO ATENDIMENTO MÉDICO</b>
1.1.01.0	Falta de atendimento peri e pré-natal
1.1.02.0	Falta de atendimento emergencial
1.1.03.0	Falta de atendimento especializado
1.1.04.1	Falta de acompanhamento médico de rotina
1.1.04.2	Falta de acompanh.odontológico de rotina
1.1.05.0	Falta de equipamentos
1.1.06.0	Falta de vacinação
1.1.07.0	Recusa de atendimento
1.1.08.0	Falta de leitos para internação hospitalar
1.1.80.0	Outros
<b>1.2.00.0</b>	<b>ATENDIMENTO MÉDICO DEFICIENTE</b>
1.2.01.0	Cirurgias desnecessárias
1.2.02.0	Danos cirúrgicos
1.2.03.0	Esterilização de adolescente
1.2.04.0	Intoxicação medicamentosa
1.2.05.0	Interrupção de tratamento
1.2.06.0	Diagnóstico incorreto
1.2.07.0	Tratamento incorreto
1.2.08.0	Falta de medicamento
1.2.09.0	Falta de precedência no atendim. a criança/adol.
1.2.10.0	Falta de orient. aos pais no tratam.da criança.
1.2.11.0	Negligência no atendimento
1.2.12.0	Extrações odontológicas desnecessárias
1.2.80.0	Outros
<b>1.3.00.0</b>	<b>PREJUÍZO P/ AÇÃO/OMISSÃO AG.EXTERNO</b>
1.3.01.0	Omissão de socorro à criança/adolescente
1.3.02.0	Recusa de atend.méd. por razões filos/ideo/rel
1.3.03.0	Falta de registro e/ou denúncia de maus tratos
1.3.04.0	Falta de notificação de doença infecto-contag.
1.3.05.0	Falta de saneamento básico
1.3.06.0	Intoxicação na gravidez por razões externas
1.3.07.0	Falta de programas de educação sanitária
1.3.80.0	Outros
<b>1.4.00.0</b>	<b>PRATICAS HOSP/AMBUL.IRREGULARES</b>
1.4.01.0	Proibição de permanência do resp.em internaç.
1.4.02.0	Falta de alojamento conjunto no nascimento
1.4.03.0	Inexistência/não preenchimento de prontuário
1.4.04.0	Não fornecimento de declaração de nasciment
1.4.05.0	Não identificação do recém-nasc. e sua mãe
1.4.80.0	Outros
<b>1.5.00.0</b>	<b>IRREG.NA GARANTIA DA ALIMENTAÇÃO</b>
1.5.01.0	Doenças decorrentes da nutrição def. da mãe
1.5.02.0	Falta de cond.para o aleitamento(trabalhadora)
1.5.03.0	Falta de prog.de compl.alimentar para criança
1.5.04.0	Falta de prog.de compl.alim.para gest./nutriz
1.5.80.0	Outros

**SIPA TABELAS DE CODIFICAÇÃO**

<b>1.6.00.0</b>	<b>ATOS ATENTATÓRIOS À VIDA</b>
1.6.01.0	Homicídios
1.6.02.0	Tentativa de homicídio
1.6.03.0	Cirurgias com fins ilícitos
1.6.80.0	Outros
<b>2.0.00.0</b>	<b>LIBERDADE,RESPEITO,DIGNIDADE</b>
<b>2.1.00.0</b>	<b>APRISIONAMENTO</b>
2.1.01.0	Confinamento de qualquer espécie
2.1.02.0	Sequestro
2.1.03.0	Detenção ilegal temporária
2.1.04.0	Prisão ilegal
2.1.05.0	Tráfico de crianças
2.1.80.0	Outros
<b>2.2.00.0</b>	<b>VIOLÊNCIA FISICA</b>
2.2.01.0	Violência física (surra,espancam.,queimadura)
2.2.02.0	Agressões com objetos contundentes
2.2.03.0	Supressão da alimentação c/ caráter punitivo
2.2.04.0	Tortura
2.2.80.0	Outros
<b>2.3.00.0</b>	<b>VIOLÊNCIA PSICOLOGICA</b>
2.3.01.0	Ameaça de morte
2.3.02.0	Humilhação pública ou privada
2.3.03.0	Intimidação psicológica
2.3.04.0	Exposição indevida da imagem da cr/adol.
2.3.80.0	Outros
<b>2.4.00.0</b>	<b>VIOLÊNCIA SEXUAL</b>
2.4.01.0	Sedução
2.4.02.0	Abuso sexual
2.4.03.0	Estupro
2.4.80.0	Outros
<b>2.5.00.0</b>	<b>DISCRIMINAÇÃO</b>
2.5.01.0	Impedimento de acesso a bens materiais
2.5.02.0	Humilhação intrafamiliar
2.5.03.0	Isolamento e tratam.desigual no conv.familiar
2.5.04.0	Impedimento de acesso a logradouro público
2.5.05.0	Impedimento de acesso à educação
2.5.06.0	Impedimento do acesso à saúde
2.5.07.0	Crterios discrim.no acceso à profissionalização
2.5.08.0	Corcamento político
2.5.09.0	Cerceamento religioso
2.5.10.0	Incitação da população contra criança/adolesc
2.5.11.0	Discr.de cr./ad. oriundas de entid.de assisten.
2.5.80.0	Outros
<b>2.6.00.0</b>	<b>PRÁTICAS INSTITUCIONAIS IRREGUL.</b>
2.6.01.0	Desrespeito à opinião da criança/adolescente
2.6.02.0	Imped.de acesso a fam/com/just/meio de com
2.6.03.0	Cond.precárias de saneam/habil/segurança
2.6.04.0	Ausência de alim/vest/ativ.cult.,lazer,esporte
2.6.05.0	Impedimento de posse/guarda de objetos part.
2.6.06.0	Pestrição de direito não prevista judicialmente
2.6.07.0	Não inform.ao adolsc.de sua sit. processual

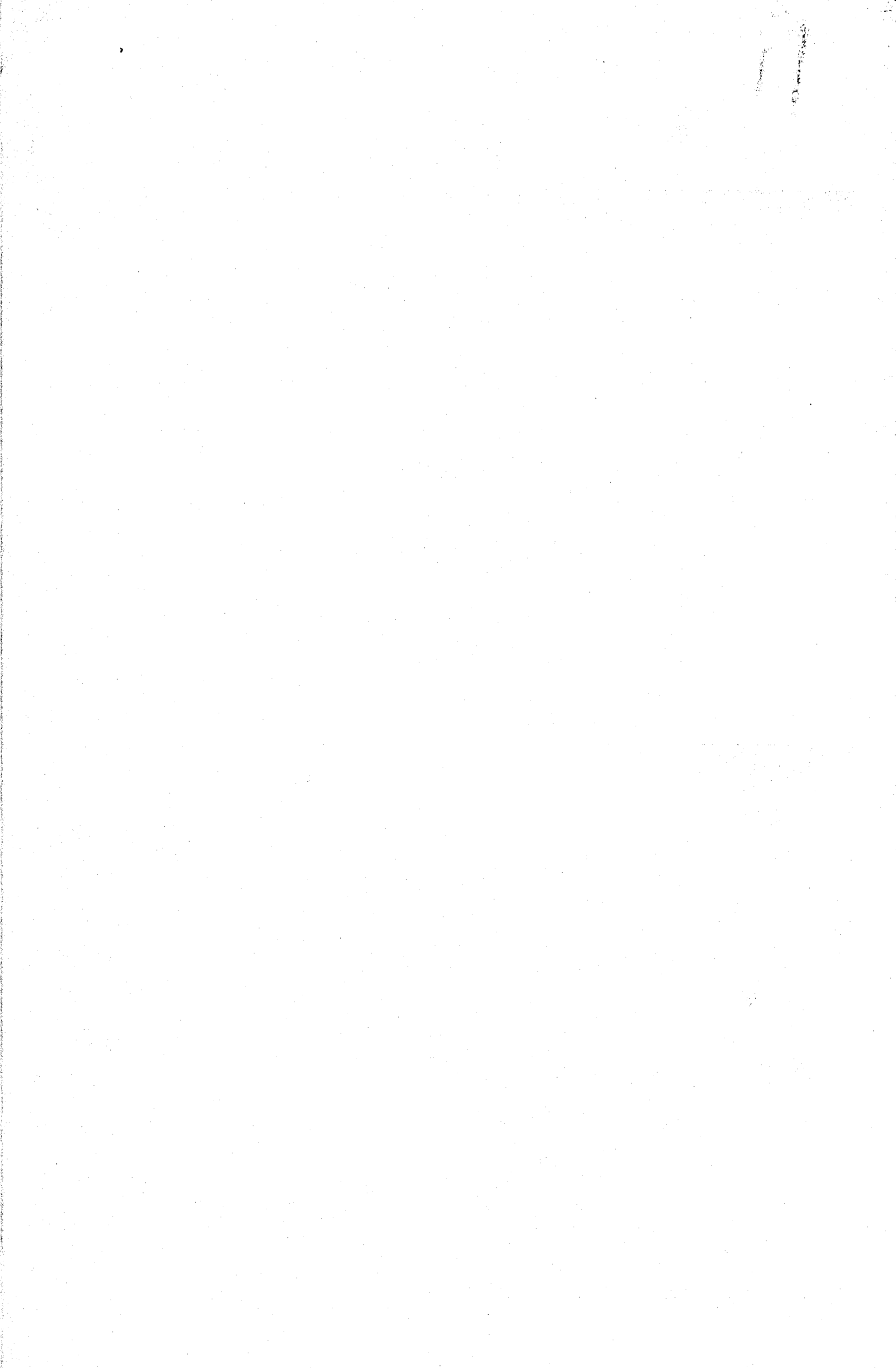

**SIIPIA TABELAS DE CODIFICAÇÃO**

2.6.08.0 Local inadequado para permanência de cr/ad.  
 2.6.80.0 Outros

**2.7.00.0 ATOS ATENT. AO EXERCÍCIO DA CIDADAN.**

2.7.01.0 Omissão de autoridade na apuração de queixa  
 2.7.02.0 Não cumpr.do direito assey.do acesso à Just.  
 2.7.03.0 Impedimento de acesso a doc.de identificação  
 2.7.04.0 Aliciamento de cr/ad. p/ ativ.ilícitas/improprias  
 2.7.05.0 Recusa de auxílio,refugio,orientação  
 2.7.06.0 Permanência de cr/ad. em locais proibidos  
 2.7.80.0 Outros

**3.0.00.0 CONVIV.FAMILIAR E COMUNITARIA****3.1.00.0 AUSÊNCIA DE CONVIVIO FAMILIAR**

3.1.01.0 Abandono por pais e/ou responsáveis  
 3.1.02.0 Expulsão de casa por pais e/ou responsáveis  
 3.1.03.0 Impedimento de acesso a pais/irmãos  
 3.1.04.0 Priv.de conv./perda de pát.poder p/razões mat.  
 3.1.05.0 Devolução de cr./adol. por família adotiva  
 3.1.06.0 Internação sem fundamento legal  
 3.1.80.0 Outros

**3.2.00.0 AUSÊNCIA DE COND.MAT.P/CONV.FAMIL.**

3.2.01.0 Não pagamento de pensão alimentícia  
 3.2.02.0 Falta de moradia  
 3.2.03.1 Falta de condição de sobrevivência p/ miséria  
 3.2.03.2 Falta de condição de sobrevivência p/ doença  
 3.2.03.3 Falta de cond.de sobreviv. por desemprego  
 3.2.80.0 Outros

**3.3.00.0 INADEQUAÇÃO DO CONVÍVIO FAMILIAR**

3.3.01.0 Prisão domiciliar  
 3.3.02.0 Confinamento  
 3.3.03.0 Sequestro por um dos conjuges  
 3.3.04.0 Cárcere de deficiente físico ou mental  
 3.3.05.0 Violência física  
 3.3.06.0 Violência psicológica  
 3.3.07.0 Abuso sexual intrafamiliar  
 3.3.08.0 Conv.c/ dependente de drog/subst.quím./alcool  
 3.3.09.1 Utilização na mendicância  
 3.3.09.2 Utilização na prostituição  
 3.3.09.3 Utilização na produção e tráfico de drogas  
 3.3.80.0 Outros

**3.4.00.0 AUSÊNCIA DE INFRA-ESTRUTURA**

3.4.01.0 Inexistência de abrigos temporários p/ cr./adol.  
 3.4.02.0 Falta de atend.espec. p/portador de deficiência  
 3.4.03.0 Internação inadequada de portador de defic.  
 3.4.04.0 Internação de adolesc.em presídio de adulto  
 3.4.05.0 Falta de assist.integral a filho de presidiário  
 3.4.80.0 Outros

**3.5.00.0 ATOS ATENT.AO EXERC. DA CIDADANIA**

3.5.01.0 Não registro de nascimento  
 3.5.02.0 Negação de filiação  
 3.5.03.0 Indefinição de paternidade  
 3.5.04.0 Desresp.à opção da cr/ad. de guard/adoç/tutel  
 3.5.05.0 Não cumpr.da leg.br.qdo da adoção p/estrag.

**SIIPIA TABELAS DE CODIFICAÇÃO**

3.5.06.0 Impedimento de pais presidiários c/ filhos  
 3.5.07.0 Não reconhec.de dir.sucess.de cr/ad. adotado  
 3.5.80.0 Outros

**4.0.00.0 EDUCAÇÃO/CULTURA/ESPOR/LAZER****4.1.00.0 IMPEDIMENTO DE ACESSO À EDUCAÇÃO**

4.1.01.0 Falta de escola  
 4.1.02.0 Falta de vagas  
 4.1.03.0 Falta de oferta de ens.notur.reg. ao ad.trabalh.  
 4.1.04.0 Incompat.do calend.esc,c/ as ativ.sócio-econ.  
 4.1.05.0 Inexistência de ensino fundamental completo  
 4.1.80.0 Outros

**4.2.00.0 IMPED. DE PERMAN. NO SIST.ESCOLAR**

4.2.01.0 Punições abusivas  
 4.2.02.0 Critérios avaliativos discriminatórios  
 4.2.03.0 Expulsão indevida  
 4.2.04.0 Constrangimento de qualquer espécie  
 4.2.80.0 Outros

**4.3.00.0 AUS/IMPED.DE ACESO A CRECHE/PRÉESC.**

4.3.01.0 Falta de creche/pré-escola  
 4.3.02.0 Falta de vaga em creche/pré-escola  
 4.3.03.0 Não cumpr.p/empresa da obrig.leg. de creche  
 4.3.04.0 Falta de equipe esp. p/atend. de 0 a 6 anos  
 4.3.05.0 Distância entre empresa/creche, casa/creche  
 4.3.05.2 Distância entre empresa/pré-esc.,casa/pré-esc  
 4.3.80.0 Outros

**4.4.00.0 AUSÊNCIA DE COND.EDUC.ADEQUADAS**

4.4.01.0 Ausência de merenda escolar  
 4.4.02.0 Professores despreparados  
 4.4.03.0 Falta de segurança nas escolas  
 4.4.04.0 Ausência de serviços especializados  
 4.4.05.0 Alto índice de repetência  
 4.4.06.0 Falta de inform.aos pais sobre freq.do aluno  
 4.4.07.0 Interrupção sistemática do processo de ensino  
 4.4.08.0 Falta de material didático  
 4.4.09.0 Condições insalubres dos estab.escolares  
 4.4.10.0 Impedim. de acesso aos critérios avaliativos  
 4.4.80.0 Outros

**4.5.00.0 AUS./IMP.DE USO DE EQUIP.CULT/ESP/LAZ**

4.5.01.0 Ausência de equip/progr.do cult/osp/lazer  
 4.5.02.0 Falta de manutenção dos equip.existentes  
 4.5.03.0 Falta de segur.nos locais dest.a cult/esp/lazer  
 4.5.04.0 Imped.de uso de espaços/equip. de lazer exist.  
 4.5.80.0 Outros

**4.6.00.0 ATOS ATENT.AO EXERCIC. DA CIDADANIA.**

4.6.01.0 Ausência /imped.de acesso a meios de transp.  
 4.6.02.0 Impedimento de acesso à escola  
 4.6.03.0 Restrição ao dir.de org/part.em ent.estudantis  
 4.6.04.0  
 4.6.05.0 Impedimento leg.de garan.educ. a cr.indigena  
 4.6.80.0 Não comunic.ao C.T.de sit.de maus tratos/  
 excesso de faltas/evasão escolar

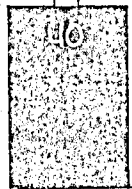



**SIPA TABELAS DE CODIFICAÇÃO****5.0.00.0 PROFISS.E PROTEÇÃO NO TRABALHO**

5.1.00.0	EXPLORAÇÃO DO TRAB.DE CR/ADOL.
5.1.01.0	Exploração no trabalho doméstico
5.1.02.0	Não remuneração
5.1.03.0	Remuneração inadequada
5.1.04.0	Apropriação indevida do resultado do trabalho
5.1.05.0	Exploração do trabalho p/entidad.assistencial
5.1.06.0	Trabalho em regime de escravidão
5.1.80.0	Outros
5.2.00.0	CONDIÇÕES ADVERSAS DE TRABALHO
5.2.01.0	Exposição a acidentes de trabalho
5.2.02.0	Horário incomp.c/ faixa etária/desenvolv.físico
5.2.03.0	Trabalho desprotegido de deficientes
5.2.80.0	Outros

**SIPA TABELAS DE CODIFICAÇÃO****5.3.00.0 INOBSERV.DA LEGISLAÇÃO TRABALHISTA**

5.3.01.0	Negação da carteira de trabalho assinada
5.3.02.0	Violação dos direitos provid.e trabalhistas
5.3.03.0	Trabalho perigoso,insalubre ou penoso
5.3.04.0	Coação a trabalho noturno
5.3.05.0	Extensão da jornada de trabalho
5.3.06.0	Trab.em hor./locais q/impeçam a freq.a escola
5.3.07.0	Inadequação da atividade à idade
5.3.80.0	Outros
5.4.00.0	AUS.DE CONDIÇÕES P/FORMAÇ/DESENV
5.4.01.0	N/ acesso à capac/form.téc.n.prof. do aprendiz
5.4.02.1	Aus.de encam.a prog.de cap.de adol.suj.MPE
5.4.02.2	Imp.de acesso prog.de cap.de adol.suj.MPE
5.4.03.1	Ausência de cap.prof.de adol. port. de defici
5.4.03.2	Imp.de acesso a cap.prof.de adol.port.de defici
5.4.80.0	Outros

**CARACTERIZAÇÃO DO AGENTE VIOLADOR****SIPA TABELAS DE CODIFICAÇÃO****FOLDER 1 CARACTERIZ. DO AGENTE VIOLADOR**

CÓDIGO DEBENEFICIÁRIO

**100 FAMILIARES**

101	PAI
102	MÃE
103	PADRASTO
104	MADRASTA
105	IRMÃOS
106	AVÓS
107	TIO/TIA
108	RESPONSÁVEL
109	OUTRO

**200 ESTADO / SETOR PÚBLICO**

201	POSTO ASSISTÊNCIA SOCIAL
202	ESCOLA
203	POSTO SAÚDE
204	AMBULATÓRIO
205	HOSPITAL
206	POLÍCIA MILITAR
207	POLÍCIA CIVIL
208	CRECHE
209	JUSTIÇA DA INF. E JUVENTUDE
210	MINISTÉRIO PÚBLICO
211	PESSOA FÍSICA
212	ENTIDADE DE ATENDIMENTO
280	OUTRO

**SIPA TABELAS DE CODIFICAÇÃO****300 SOCIEDADE / SETOR PRIVADO**

301	FEMPREENHA
302	ESTABELECIMENTO COMERCIAL
303	ASSOC. RELIGIOSA
304	ESCOLA PARTICULAR
305	CLUBES
306	CRECHE
307	MEIOS DE COMUNICAÇÃO
308	HOSPITAL PARTICULAR
309	AMBULATÓRIO PARTICULAR
310	ENTIDADE DE ATENDIMENTO
311	PESSOA FÍSICA
380	OUTRO

**400 AG. VIOLADOR NÃO IDENTIFICADO****500 CR./ AD. VIOL. SEU PROPRIO DIREITO**



# MEDIDAS APLICAVEIS

## SIPIA TABELAS DE CODIFICAÇÃO

### FOLDER 2 MEDIDAS APLICAVEIS

#### MEDIDAS DE PROTEÇÃO

#### 1.00.0 MED. APLIC. A CRIANÇ./ADOLESCENTE

- 1.01.0 Encaminhamento aos pais ou responsável mediante termo de responsabilidade
- 1.02.0 Orientação, apoio e acompanhamento temporário
- 1.03.0 Matrícula em estabelecimento oficial/comunitário de ensino fundamental
- 1.04.0 Frequência obrigatória em estabelecimento oficial/comunitário de ensino fundamental
- 1.05.0 Inclusão em programa oficial/comunitário de auxílio à criança e ao adolescente
- 1.06.0 Requisição de tratamento médico em regime hospitalar ou ambulatorial
- 1.07.0 Requisição de tratamento psicológico em regime hospitalar ou ambulatorial
- 1.08.0 Requisição de tratamento psiquiátrico em regime hospitalar ou ambulatorial
- 1.09.0 Inclusão em programa oficial/comunitário de auxílio, orientação e tratamento a alcoólatra
- 1.10.0 Inclusão em programa oficial/comunitário de auxílio, orientação e tratamento a toxicômano
- 1.11.0 Abrigo em entidade oficial ou privada
- 1.12.0 Acompanhamento
- 1.80.0 Outra (especificar)

#### 2.00.0 MED. APLIC. A PAIS / RESPONSAV.

- 2.01.0 Encaminhamento da família a programa oficial/ comunitário de proteção à família
- 2.02.0 Inclusão em programa oficial/comunitário de auxílio, orientação e tratamento de alcoólatra
- 2.03.0 Inclusão em programa oficial/comunitário de auxílio, orientação e tratamento de toxicômano
- 2.04.0 Encaminhamento a tratamento psicológico
- 2.05.0 Encaminhamento a tratamento psiquiátrico
- 2.06.0 Encaminhamento a cursos ou programas de orientação para o trabalho
- 2.07.0 Matrícula de filho ou pupilo na escola
- 2.08.0 Acompanhamento de frequência e aproveitamento de filho ou pupilo na escola
- 2.09.0 Encaminhamento de filho ou pupilo a tratamento especializado
- 2.10.0 Aconselhamento
- 2.80.0 Outra (especificar)

#### 3.00.0 ENCAMINHAMENTO AO MINIST. PUB.

- 3.01.0 Encaminhamento de fato que constitua infração administrativa/penal contra os direitos de cr/adolescente
- 3.02.0 Requisição de certidão de nascimento e de óbito, quando necessário
- 3.03.0 Representação em nome da pessoa e da família contra a violação dos direitos
- 3.04.0 Representação para efeito de ações de perda ou suspensão do pátrio poder
- 3.05.0 Ações de alimentos, nomeações e remoção de tutores, curadores e guardiães

## SIPIA TABELAS DE CODIFICAÇÃO

- 3.06.0 Especialização, inscrição de hipoteca legal e prestação de conta de tutores, curadores e quaisquer administradores de bens de cr/adolesc.
- 3.07.0 Requisição de informações, exames, perícias e documentos de autoridades munic/estad/federais, da administração direta ou indireta, bem como promover inspeções e diligências investigatórias
- 3.08.0 Requisição de informações e documentos a particulares e instituições privadas
- 3.09.0 Instauração de sindicâncias, requisição de diligências investigatórias e determinação de inquérito policial para apuração de ilícito ou infração a normas de proteção à infância e à juventude
- 3.80.0 Outro (especificar)

#### 4.00.0 ENCAMINHAMENTO À JUSTIÇA DA INFÂNCIA E DA JUVENTUDE

- 4.01.0 Pedidos de adoção e seus incidentes
- 4.02.0 Ações decorrentes de irregularidades em entidades de atendimento e aplicação de medidas cabíveis
- 4.03.0 Discordância, paterna ou materna, em relação ao exercício do pátrio poder
- 4.04.0 Determinação de emancipação, nos termos da lei civil, quando faltarem os pais
- 4.05.0 Determinação do cancelamento, da retificação e do suprimento dos registros de nascimento e de óbito
- 4.06.0 Ausência ou irregularidade de ensino obrigatório
- 4.07.0 Ausência ou irregularidade de atendimento educacional especializado aos portadores de deficiência
- 4.08.0 Ausência ou irregularidade de atendimento em creche e pré-escola às crianças de 0a 6 anos de idade
- 4.09.0 Ausência ou irregularidade de ensino noturno regular, adequado às condições do educando
- 4.10.0 Ausência ou irregularidade de programas suplementares de oferta de material didático-escolar, transporte e assist. à saúde do educando do ensino fundamental.
- 4.11.0 Ausência ou irregularidade de serviço social para proteção à família, à maternidade, à infância/adolescência
- 4.12.0 Ausência ou irregularidade da escolarização e profissionalização dos adolescentes privados de liberdade
- 4.80.0 Outro (especificar)

#### 5.00.0 REQUISIÇÃO DE SERV. PÚBLICOS

- 5.01.0 Requisição de serviço de saúde
- 5.02.0 Requisição de serviço de educação
- 5.03.0 Requisição de serviço social e previdência
- 5.04.0 Requisição de serviço para trabalho
- 5.05.0 Requisição de serviço na área de segurança pública
- 5.80.0 Outro (especificar)





SIPIA	SISTEMA DE INFORMAÇÃO PARA A INFÂNCIA E A ADOLESCÊNCIA
CONSELHO TUTELAR DE: _____	
COMUNICAÇÃO DE VIOLAÇÃO/ENCAMINHAMENTO	
NREG. _____	DATA ____/____/____
PARA: _____	
COMUNICAMOS QUE:	

\_\_\_\_\_  
NOME DO RESPONSÁVEL PELA COMUNICAÇÃO

\_\_\_\_\_  
ASSINATURA

.....  
recortar

SIPIA	SISTEMA DE INFORMAÇÃO PARA A INFÂNCIA E A ADOLESCÊNCIA
CONSELHO TUTELAR DE: _____	
NREG. _____	DATA ____/____/____
PARA: _____	
COMUNICAMOS QUE:	

\_\_\_\_\_  
NOME DO RESPONSÁVEL PELA COMUNICAÇÃO

\_\_\_\_\_  
ASSINATURA

11 USO: ESTA COMUNICAÇÃO DEVERÁ SER FEITA EM DUAS VIAS. UMA DEVERÁ SER REMETIDA AO DESTINATÁRIO E A OUTRA ARQUIVADA JUNTO AO REGISTRO INICIAL (FICHA 1) OU JUNTO À FICHA 3.



