

DE SANDA
CT
LAPA

Serezinha,

nós não precisamos
de \$ pl o Sumcad?

Por que o Gov. do
Estado não está pagando
multas, por estar funcionando
de forma irregular diante
da lei?

Não podemos fazer algo?

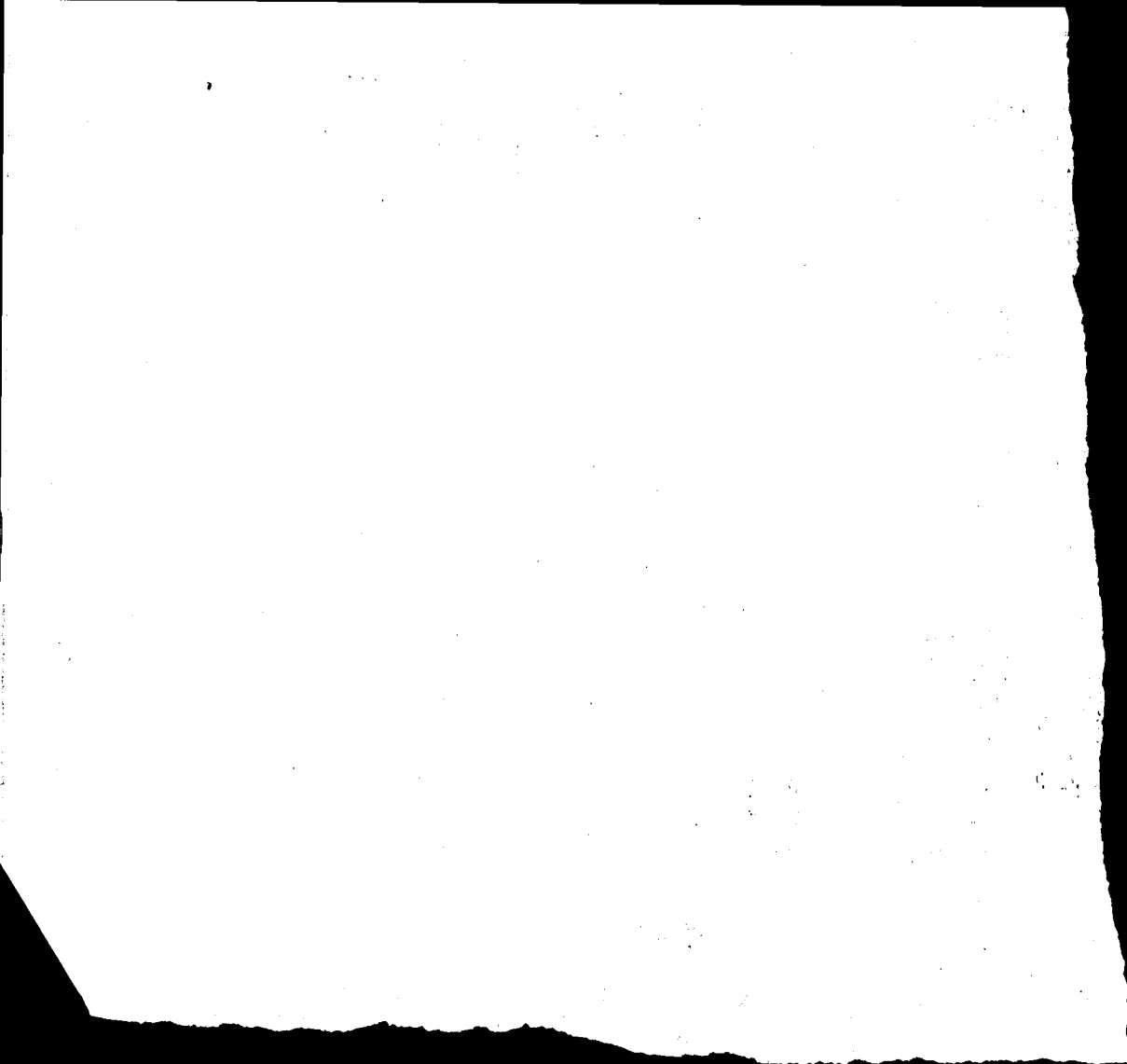

FROM : DCA/SNDH/MJ

PHONE NO. : 61 2263125

MAY. 24 2001 02:29PM P1



MINISTÉRIO DA JUSTIÇA
SECRETARIA DE ESTADO DOS DIREITOS HUMANOS
DEPARTAMENTO DA CRIANÇA E DO ADOLESCENTE

De: MJ/SEDH/DCA:

Fax Nº: (61) 223.4889

PARA: Sr. Lilia Aparecida

Fax Nº: (11) 3 33 41486

REFERÊNCIA:

MENSAGEM:

Sr. Lilia

Por favor, devolva o "projeto" com a possível urgência juntando os documentos necessários para a celebração do convênio. A Letícia conhece o processo.

Obrigada por tudo.

Um abraço

Silvia

MINISTÉRIO DA JUSTIÇA, Ed. Anexo II, Sala 300 - 70064-900 - Brasília/DF e-mail: dca@mj.gov.br

CASO HAJA FALHA, FAVOR CONTACTAR: (61) 429-3225

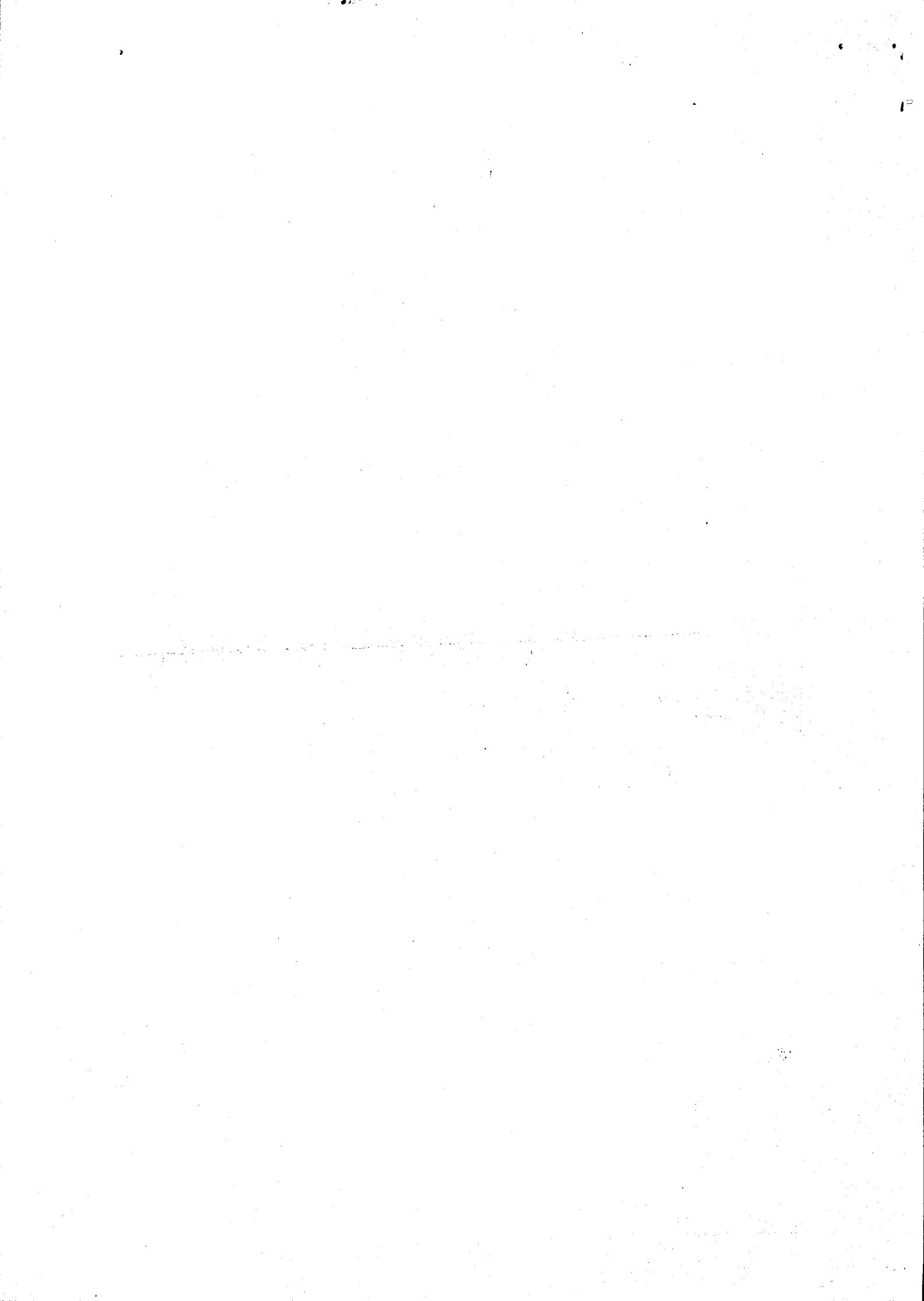



MINISTÉRIO DA JUSTIÇA
SECRETARIA DE ESTADO DOS DIREITOS HUMANOS
DEPARTAMENTO DA CRIANÇA E DO ADOLESCENTE

Ofício nº 170/2001 – DCA/SEDH/MJ

Brasília, 22 de maio de 2001.

Senhora Coordenadora,

Acuso o recebimento do ofício encaminhado pelo Núcleo de Referência do SIPIA/SP com o projeto de implantação do Sistema no Estado em sua 1ª fase, para apoio do Ministério da Justiça/Departamento da Criança e do Adolescente.

2. Analisado pela equipe técnica deste DCA diante dos recursos disponíveis para o exercício temos a informar o seguinte:

3. É do maior interesse deste Departamento continuar apoiando a instalação do SIPIA no Estado em parceria com Órgãos que compõem o Núcleo de Referência, Prefeituras, Conselhos Municipais e Tutelares.

4. Para tanto, do custo geral apresentado no projeto em análise, os itens 1 e 2 serão apoiados em 50% cada. Isto significa dizer que dos 104 Municípios com 123 Conselhos Tutelares, Vossa Senhoria deverá indicar 52 que serão contemplados neste exercício com recursos deste Departamento. Neste número, deverão estar incluídos os Conselhos Tutelares da capital.

A Senhora
CÉLIA APARECIDA DE SOUZA
Coordenadora Estadual do SIPIA em São Paulo
Rua Antônio de Godoy, 122. 7º andar – Centro
01034-000 – São Paulo/SP

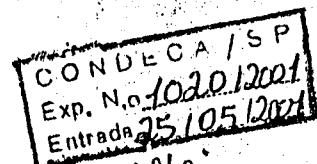

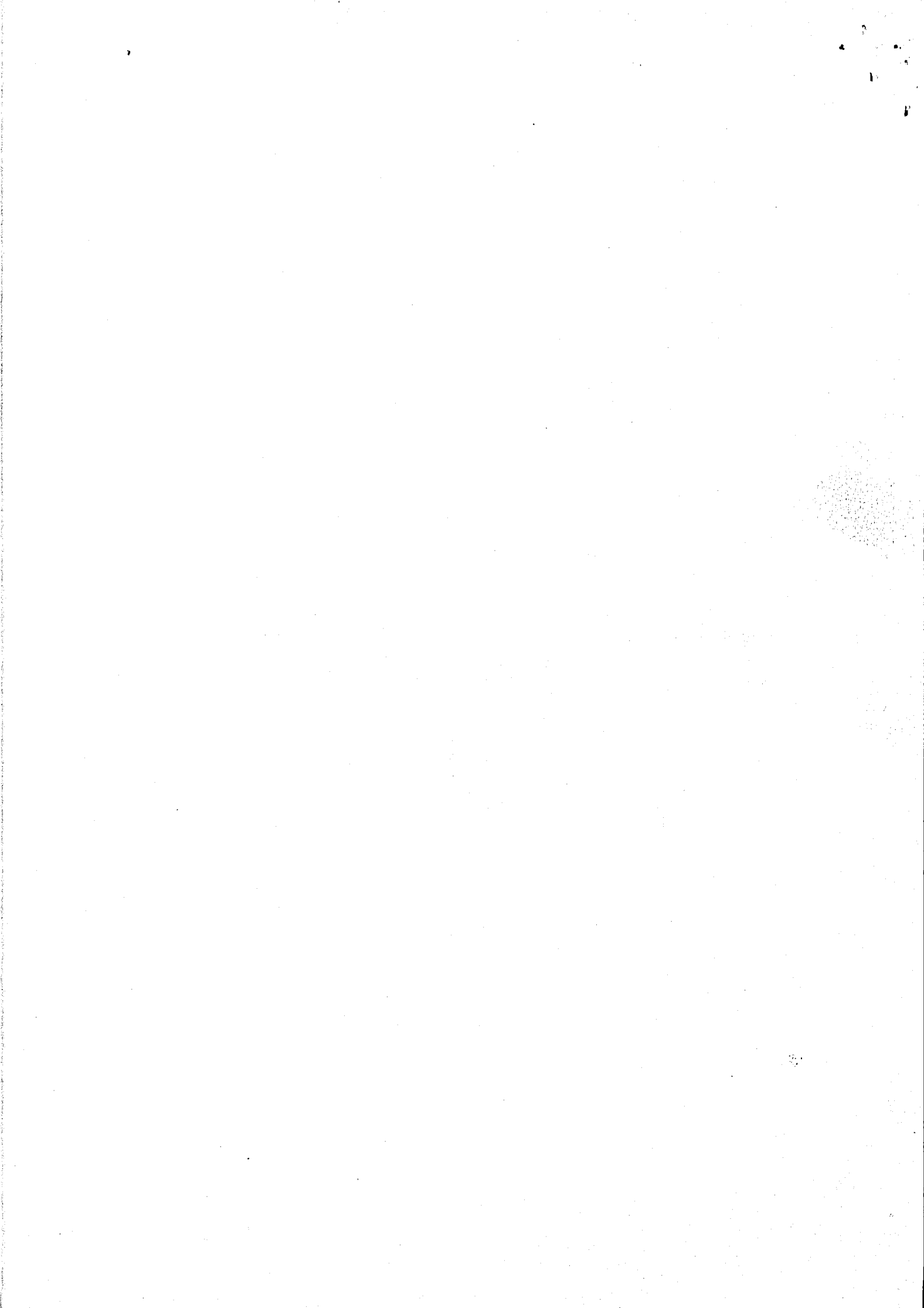

5. Gostaríamos de esclarecer, no entanto, que como não se dispõe de recursos "em capital", não poderemos atender à parte relativa aos equipamentos solicitados. Sugerimos que seja negociado como contrapartida da Prefeitura da Capital, inclusive com o treinamento em microinformática, ficando o que se refere diretamente ao SIPIA sob responsabilidade do DCA.
6. Lembramos a urgência para apresentação do projeto definitivo dentro dos modelos deste Ministério da Justiça, bem como da documentação exigida para formalização do convênio.

Atenciosamente,

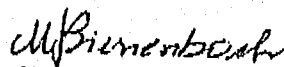
Maria Ignês Bierrenbach
Diretora

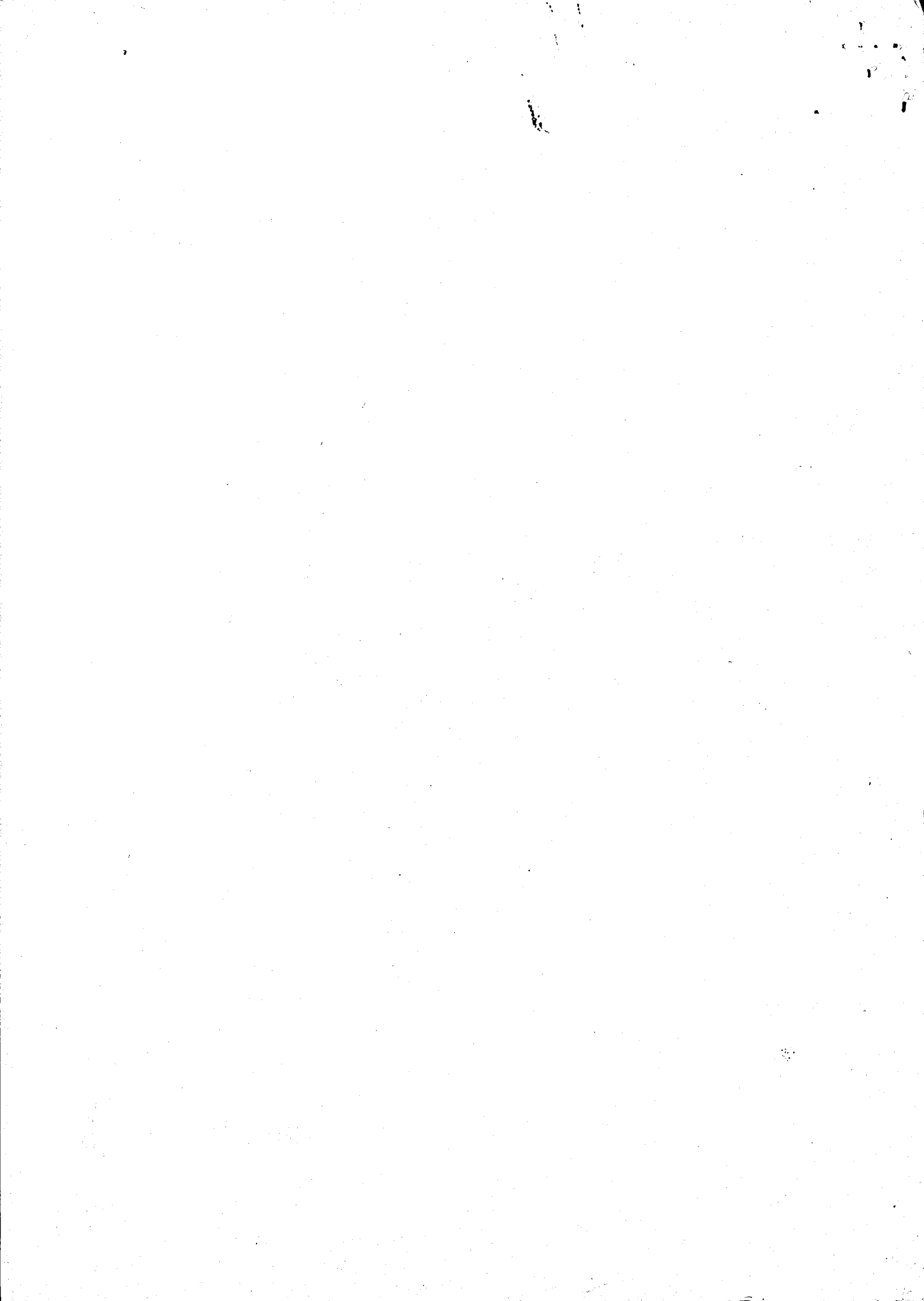

02/09/04

Giwa - buscar (2) decisões que já são jurisprudência

- Rio de Janeiro
- São Paulo

2 legislações
 - ECA
 - Fundos Especiais

Survival - invadindo competências

- operação corada (ela defende e ainda dá o valor)
- fazer uma defesa técnica só disso
- " " " "

- invasão de competências

- ida da Magali p/ ovidoro

- reclamação memorial Muxunda - democracia participativa

João

- demarc. partit. x poder discrecional - prefeito
- audiências - Aldalva faz aud pública sem chamar
- ou a gente vai ou não vai? op nas sub-prefeituras
- ingerência

Giwa - Memórias M - diz que é uma república federativa

Wanda

Legislativo

Luiza Miriam

- Imprensa
- justiça
- estamos sendo engulidos -
- alterações da lei no legislativo

Giwa

- justiça fale - - - Ação Declaratória

- 4
- SAS
 - SGA
 - Finan
 - Planej
 - Sec Cidadania

Estamos buscando parecer se um decreto pode inserir.



Seminário de Planejamento da Sociedade Civil do CMDCA-SP

21/05/99
Sala Platemidest
Bonfatti

Presenças: Valdir, Li. Miriam, Claudia, Djalma, Paula, Olga, Uribatan, Emelinda

Problemas (sobre esse planejamento)

- Identificação do grupo dentro do CMDCA-SP
- Qual é o nosso papel?
- Como vamos lidar com o problema (embate c/ o governo)

Propostas

discutir a função do grupo

Papel do ator:

problema: políticas públicas (garantia)
Li. Miriam - o bombeiro, não conseguimos fazer nada (resolução nova?)

- o Fumead - ver tudo sobre finanças, orçamento
- o falta comunicação

Valdir: validar o que está criado (n' pensa criar + nada)

- Assessoria jurídica (n' conseguimos)
- O orçamento desde ano segue todos os trâmites legais e não cambialha
- Os segmentos tem que atingir os que elegeram (pessoas populares: ato, formais, etc)

Claudia ~~Justiça~~ ~~proteção~~ no cumprimento do que foi deliberado e combinado - Assessoria
o mobilização

Uribatan: n' é só entrosamento - afinidade política
articulação política

Paula: Os Conselheiros do pr. tem um papel ideológico
na base n' vem p/ n' estamos juntos lá

alguma: 1) Dentre os prob + teores vem desde a eleição 2)
Os segmentos vem na eleição de Profissionais e
não, garantia + seja representado dentro do course
chic

- 3) dentro do Conselho é um aprendizado
- 3) O governo (repr) faz o papel dele - lista de teores
- 4) O Fumead n' tem um papel entre os 3 repre
sentantes civil e o Conselho (socied civil) e

Li Memam
2º ofício + Presd Reynaldo faz ofícios e
toma atitude / consultar o CMDA
1º) faz a velia de mandar tirar o scuto
9 e 10 no recibo
2º) carta em nome do conselho dizendo

Estevab - funeas do Cons, validar a atitud
adr - fala entusiasmente
- marcamo da socied civil (panda
de teorias p/ o praticas)
- problem - voto de minoria seia
nesso
- espirito de grupo
- planjar o fide fuereos p. com
espulo de grupo (sem pensar em seg
mento só.)

Valdi : 1º) fala de articulaes entre nós
2º) fala de comunicaes e socializar das info
ex: as comunicaes e reunioes
3º) relacões com o governo

Claudia : dividida em comissões desde a sociedade
civil

Conis
Permanente

Sipus

Articulaes +
} fazer cumprir? sair do papel - MP (?)

Forum e CMDA
Forum Regionais

precepa
p/matéria
relativa

Assembleia
Vai haver um seminário na Câmara ou

* Relatorio das entidades
pedir que o MP peça p o CMDA

1º) História - Resoluções - Emmelinda
2º) Falta de entusiasmente? } - falta de reuniões
preparatórias
- de comunicaes, etc

ESTATUTO - estudar

Apam (aprendizado?) era - (o governo + reuniões antes p se enten
drem

- Letra de conhecer a história e o q os conselhos anteriores faziam
(documentos) - Emmelinda refazendo a história

- Por no plano de ação - outra vez no Plano Ação

Cláudia

Comissão Permanente
Ct falou p ocupado e' o CMDCA (?)
Desrespeito p o governo t c/ a sociedade civil
Eles. nunca vão voltar c/ sociedade civil
* Implementar as ações e fazer embate político e jurídico
estar pronto - até públicas

Olga - gov vê q somos desorganizados
- mas faz reuniões antes

L.M. - fazer um cronograma cada 2 meses p o
Con fazer uma avaliação

Grupo: quem vai atrás do jurídico
Reuniões antes e após a reunião do CMDCA

Cláudia: Clilton: anexoia, org - gratuita - etc -
- mudar o parâmetro (como

Valdeir - tem q parar chamar juiz p na Aldeia Mano
Autômico Label n' vai falar dos
prob do Tribunal e pedir o favor de
conduser p Sta Bárbara
Ser as competências { - exatidão de juízes (?)
- ^{Salvo?} trâmite
- procedimentos

Wjalma - limpar prob estruturais
meio { - jurídicos
p passas populares
n' ir buscar recurso na Promotoria

Competência

Sevanlou o prob q estrutura do Conselho
articular as
reformas para
memoria jurídica
Estrutura
Conteúdo
Estratégia
Articular as
Mobilização

CDH

Comissões Relações Institucionais

(4)

Projeto Aluguel : para Emelinda

- P.F. que estrutura a parte técnica do CMDCA-SP

- Informatizar o cadastro

- Conselho Tutelar e Garantias de Direitos

Artigo 134

Resoluções 9 e 10

Sipia

Curso de Formação (CT)

Lebem

Seu instrumento de ligação do CMDCA = CT

Medidas Socio-Educativas e SA

? Demências na conjuntura social

Reuniões mensais

Exame

- Definição: Assessoria Jurídica - pedagógica

- Secretaria

12.648/98 - ~~Constit~~ Lei Munic. Governo
dia 28/5 = 12:30

Emelinda - Cepis - Imensioia
28/5 - vai no Cepis Saedes Soperintae