

SIPIA - Sistema de Informação para Infância e Adolescência

Código	Relatórios de situação - Perfil das Violações
<u>R1-1</u>	Frequência da idade das vítimas, por sexo
<u>R1-2</u>	Frequência da idade das vítimas, por cor
<u>R1-3</u>	Frequência da idade das vítimas, por situação escolar
<u>R1-4</u>	Frequência da idade das vítimas, por ocupação
<u>R1-5</u>	Frequência da idade das vítimas, por situação de trabalho
<u>R1-6</u>	Frequência da idade das vítimas, por situação de moradia
<u>R 2-1</u>	Número de Violações Praticadas Contra Criança/ Adolescente, Grupos de Crianças/Adolescentes, ou Comunidade/Bairro, segundo Síntese da Violação
<u>R 2-2</u>	Número de Violações, Segundo Sexo da Criança / Adolescente
<u>R 2-3</u>	Número de Violações, Segundo Cor da Criança / Adolescente
<u>R 2-4</u>	Número de Violações, Por Agente Villador, Segundo Síntese da Violação

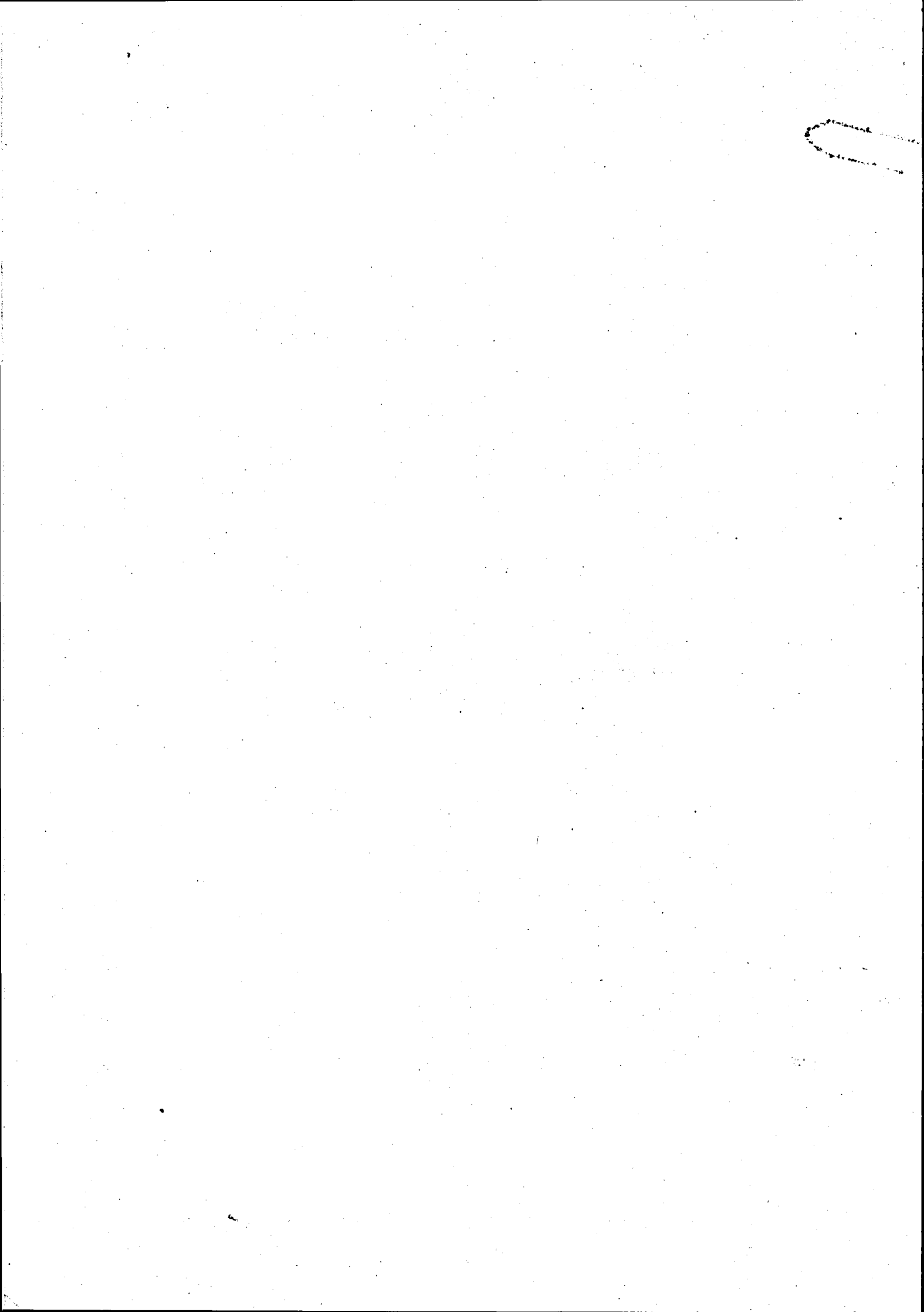



Ministério Público do Estado de Mato
Grosso
Procuradoria Geral de Justiça
Perfil das Violações

R2-4 - Número de Violações, Segundo Agente Violador da Criança/Adolescent

Código e Descrição do Conselho 78 Conselhos Tutelares do Estado de Mato Grosso
Emissão : 12/07/1999 Período da Violação 01/01/1997 a 12/07/1999
Not Vic —

Síntese da Violação

Caracterização do Agente Violador

	Grupo D	Grupo C	Grupo B	Grupo E
<i>1 Vida e Saúde</i>				
1.1 Não atendimento médico	2	11	145	0
1.2 Atendimento médico deficiente	0	1	34	0
1.3 Prejuízo por ação ou omissão de agentes externos	0	0	1	0
1.4 Práticas hospitalares e ambulatoriais irregulares	6	3	14	0
1.5 Irregularidades na garantia da alimentação	0	3	4	0
1.6 Atos atentatórios à vida	0	5	0	0
<i>2 Liberdade, Respeito, Dignidade</i>				
2.1 Aprisionamento	1	0	16	1
2.2 Violência física	15	38	12	0
2.3 Violência psicológica	9	36	31	0
2.4 Violência sexual	4	23	9	0
2.5 Discriminação	2	0	12	0
2.6 Práticas institucionais irregulares	0	11	11	0
2.7 Atos atentatórios ao exercício da cidadania	24	46	58	8
<i>3 Convivência Familiar e Comunitária</i>				
3.1 Ausência de convívio familiar	1	12	5	71
3.2 Ausência de condições materiais para convívio familiar	22	32	38	9
3.3 Inadequação do convívio familiar	6	2	1	25
3.4 Ausência de infra-estrutura	0	3	3	0
3.5 Atos atentatórios ao exercício da cidadania	10	19	7	6
<i>4 Educação/Cultura/Esporte/Lazer</i>				
4.1 Impedimento de acesso à educação	0	52	183	3
4.2 Impedimento de permanência no sistema educacional	3	91	55	0
4.3 Ausência/impedimento de acesso à creche/pré-escola	0	3	259	0
4.4 Ausência de condições educacionais adequadas	0	0	12	0
4.5 Ausência /imped. de uso de equip. de cultura, esporte e lazer	0	1	4	0

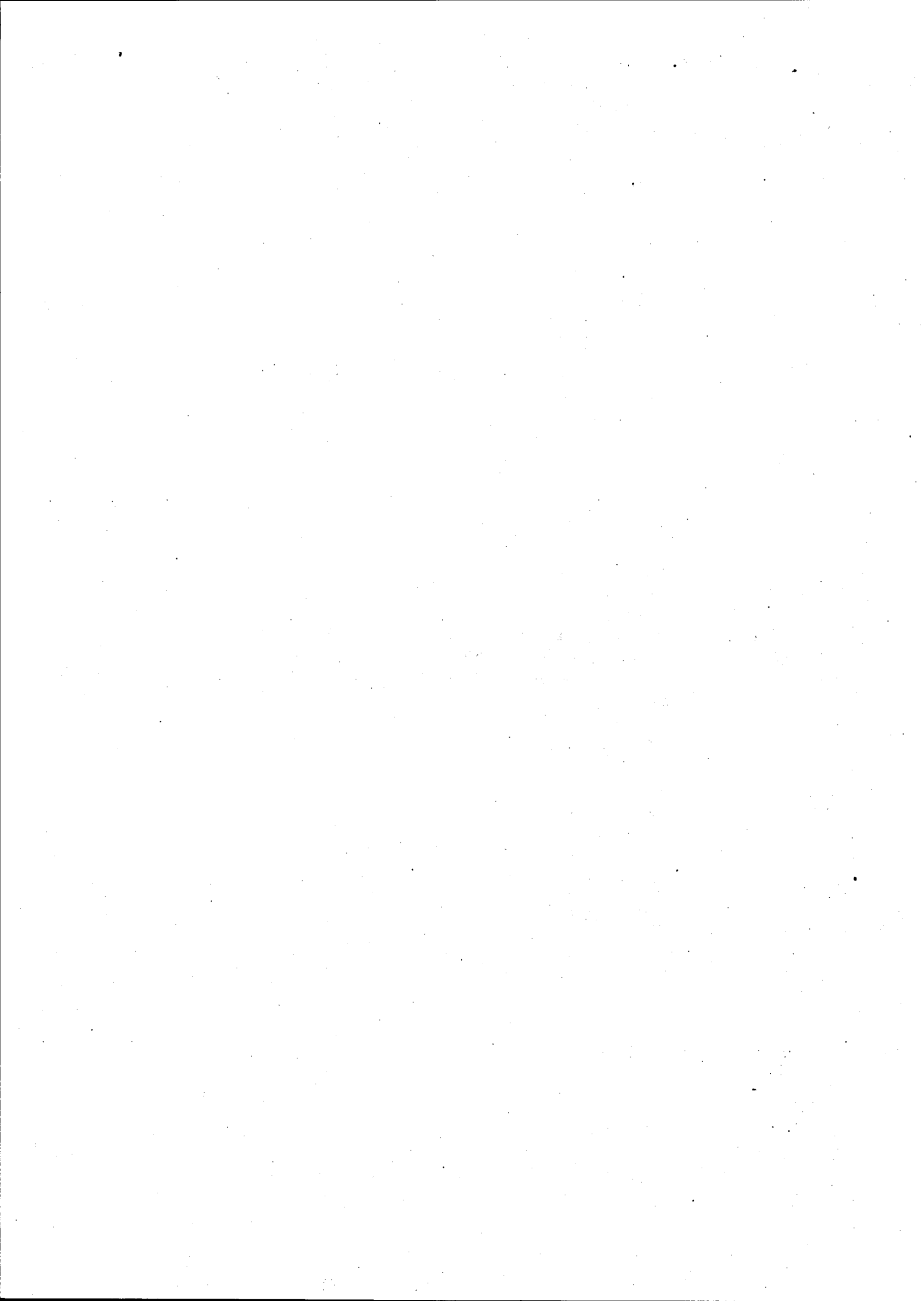



Ministério Público do Estado de Mato
Grosso

Procuradoria Geral de Justiça

Relatório de Situação - Perfil das Violações

R2-1 - Número de Violações Praticadas contra Criança/Adolescente, Grupo Crianças/Adolescentes ou Comunidade/Bairro, Segundo Síntese da Violação

Código e Descrição do Conselho	Período da Violação	Fato ou Denúncia Contra		N V
		Criança/Adolescente	Grupo Criança/Adolesc	
78	Conselhos Tutelares do Estado de Mato Grosso			-
Emissão : 12/07/1999	Período da Violação	01/01/1997 a 12/07/1999		
Síntese da Violação				
1 Vida e Saúde				
1.1 Não atendimento médico		236	0	
1.2 Atendimento médico deficiente		44	0	
1.3 Prejuízo por ação ou omissão de agentes externos		8	0	
1.4 Práticas hospitalares e ambulatoriais irregulares		24	0	
1.5 Irregularidades na garantia da alimentação		9	0	
1.6 Atos atentatórios à vida		12	0	
2 Liberdade, Respeito, Dignidade				
2.1 Aprisionamento		38	0	
2.2 Violência física		130	0	
2.3 Violência psicológica		179	0	
2.4 Violência sexual		47	0	
2.5 Discriminação		182	0	
2.6 Práticas institucionais irregulares		46	0	
2.7 Atos atentatórios ao exercício da cidadania		395	0	
3 Convivência Familiar e Comunitária				
3.1 Ausência de convívio familiar		1440	1	
3.2 Ausência de condições materiais para convívio familiar		1640	0	
3.3 Inadequação do convívio familiar		876	2	
3.4 Ausência de infra-estrutura		24	0	
3.5 Atos atentatórios ao exercício da cidadania		6802	9	
4 Educação/Cultura/Esporte/Lazer				
4.1 Impedimento de acesso à educação		304	0	
4.2 Impedimento de permanência no sistema educacional		156	0	

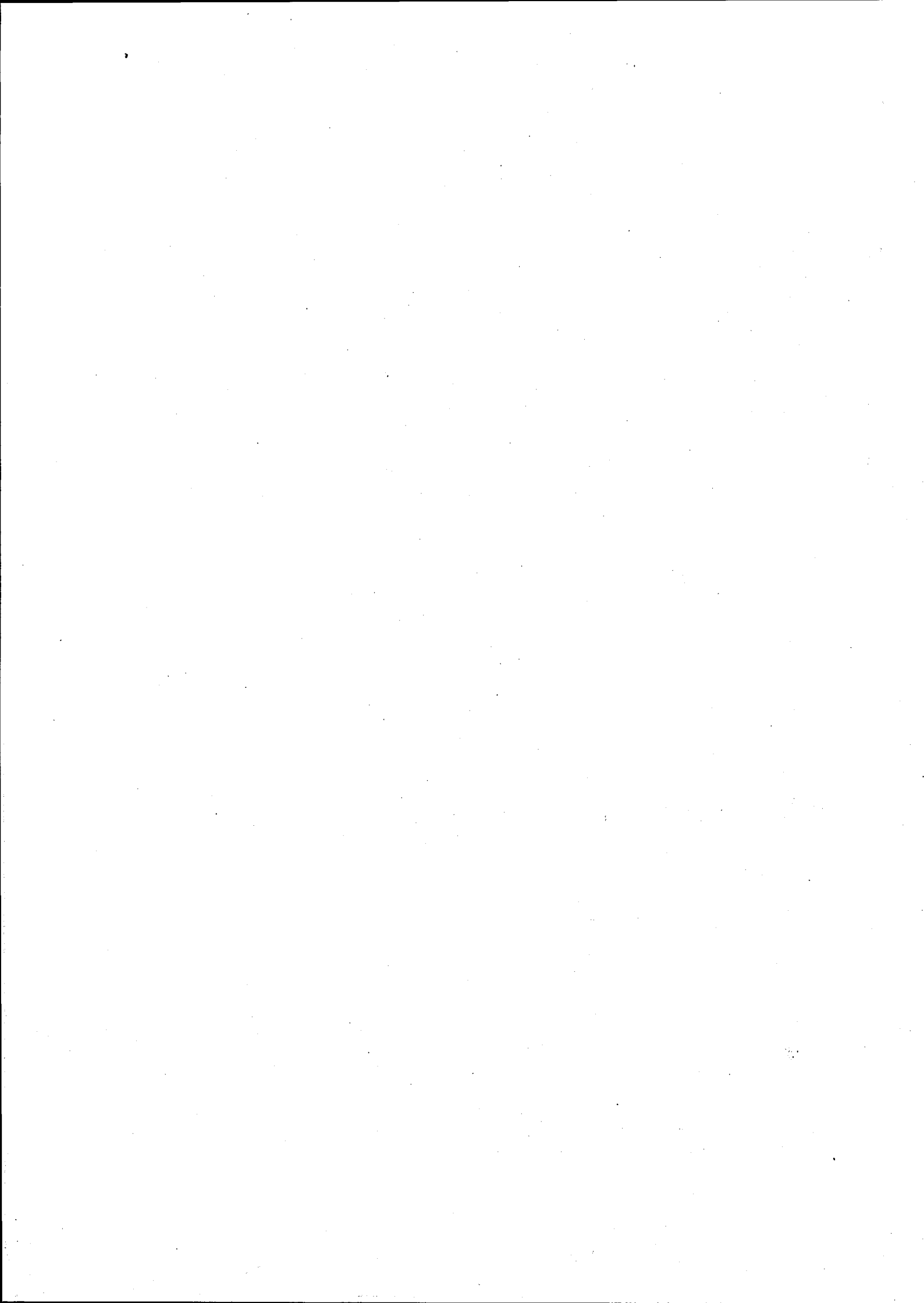

4.4 Ausência de condições educacionais adequadas	12	0
4.5 Ausência /imped. de uso de equip. de cultura, esporte e lazer	6	0
4.6 Atos atentatórios ao exercício da cidadania	228	0
5 Profissionalização e Proteção no Trabalho		
5.1 Exploração do trabalho de criança/adolescente	26	0
5.2 Condições adversas de trabalho	5	0
5.3 Inobservância da legislação trabalhista	10	0
5.4 Ausência de condições de formação/desenvolvimento	44	0
99 Violação não especif. (Criança/Adolescente como violador)	1111	1
Total	14315	13

Fonte: SIPIA, Ficha 01 - Campos 05 e 10

Obs.: A notícia de violação leva em conta a data em que o fato chegou ao conhecimento da autoridade e não consumação.

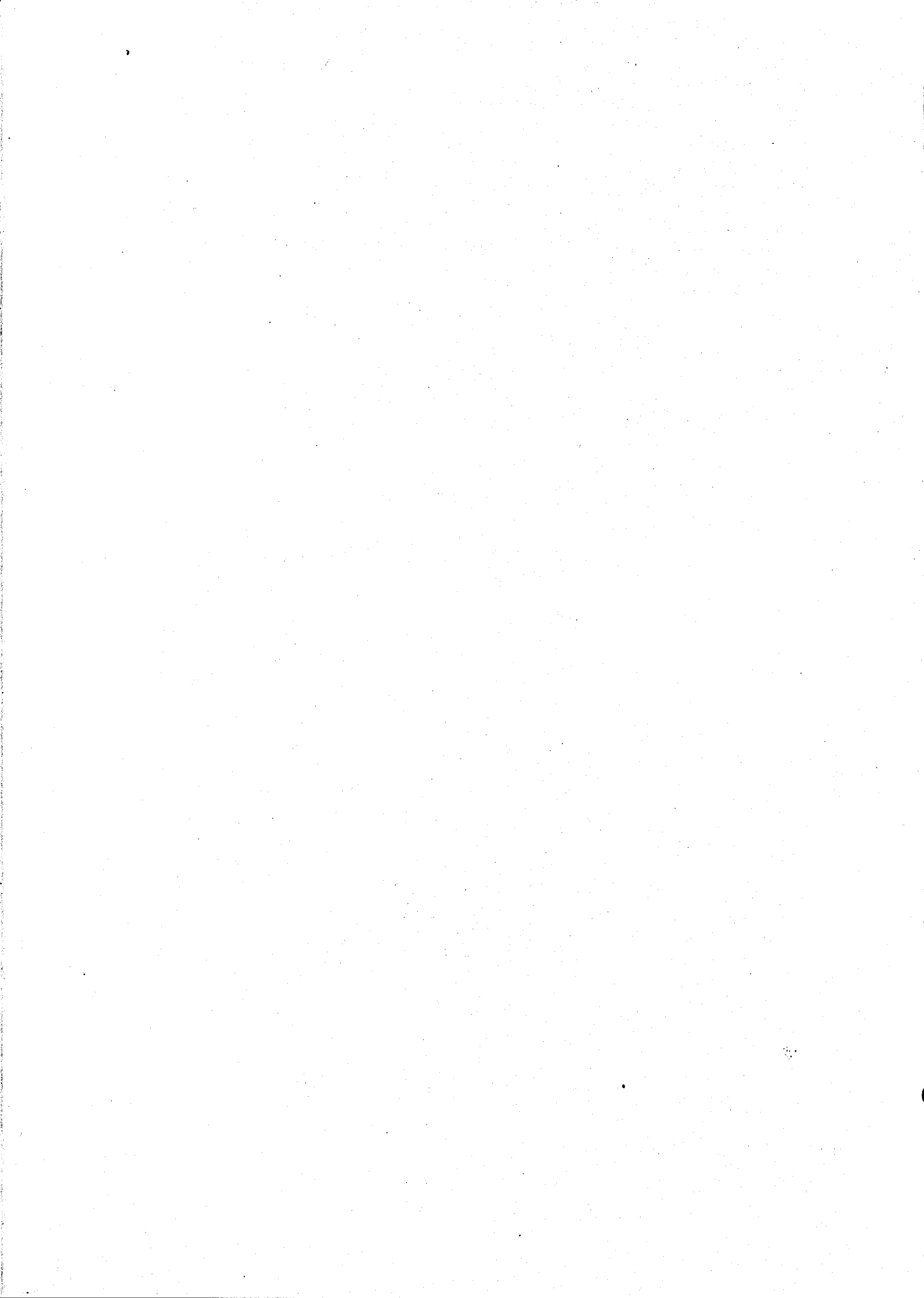

U