

PESQUISA CONDECA - 1994

DICAS PARA PREENCHIMENTO DO QUESTIONÁRIO MANUAL DE ORIENTAÇÃO

I. Apresentação

O Conselho Estadual dos Direitos da Criança e do Adolescente do Estado de São Paulo - CONDECA, através de seus Conselheiros, está realizando um estudo sobre a: existência, funcionamento e integração das esferas de trabalho dos Conselhos Municipais de Direitos das Crianças e Adolescentes - CMDCA's, Conselhos Tutelares e Fóruns dos Direitos existentes em cada município do Estado.

A pesquisa objetiva conhecer a situação de atenção à criança e ao adolescente em cada município e na região, e a condição de organização das instâncias de atuação estabelecidas pelo ECA - Estatuto da Criança e do Adolescente.

Objetiva também, sensibilizar prefeituras e sociedade civil, nos municípios onde não há Conselhos DCA's, rumo à sua organização e implementação.

O estudo visa o conhecimento da **situação de fato**, dificuldades e êxitos que o município tem no atendimento da sua população infanto-juvenil, rumo à integração de trabalho em cada região e no Estado como um todo.

Estão programados pelo CONDECA Encontros Regionais (entre 21 e 26 de novembro de 94) e um Encontro Estadual (9 e 10 de dezembro de 94) para avaliação e discussão dos resultados da pesquisa rumo ao planejamento das diretrizes de ação em todas as instâncias (CONDECA, CMDCA's, Prefeituras, etc).

Portanto, é de suma importância que estas informações da Pesquisa sejam **bem completas, detalhadas e verdadeiras** e que de preferência sejam respondidas em grupo.

A fase do Questionário está dividida em duas etapas:

1º Encontro - entrega do Questionário, explicações, problematização da situação nos municípios e integração entre os participantes, junto com os Conselheiros Estaduais DCA (CONDECA)

2º Encontro - já com os questionários preenchidos, para DEVOLUÇÃO no dia ____/____/____

das ____ hs as ____ hs, na cidade de _____.

Local: _____

Depois os questionários serão tabulados, por região e far-se-á um relatório por região para discussão no Encontro Regional em novembro/94.

II. Esclarecimentos poderão ser obtidos com:

Conselheiro(a) Condeca:
_____ tel (____) _____ fax (____) _____

Conselheiro(a) Condeca:
_____ tel (____) _____ fax (____) _____

Contato na Região:
_____ tel (____) _____ fax (____) _____

ou com a Equipe Técnica da Pesquisa - Profª Cacilda (011) 211-1051.

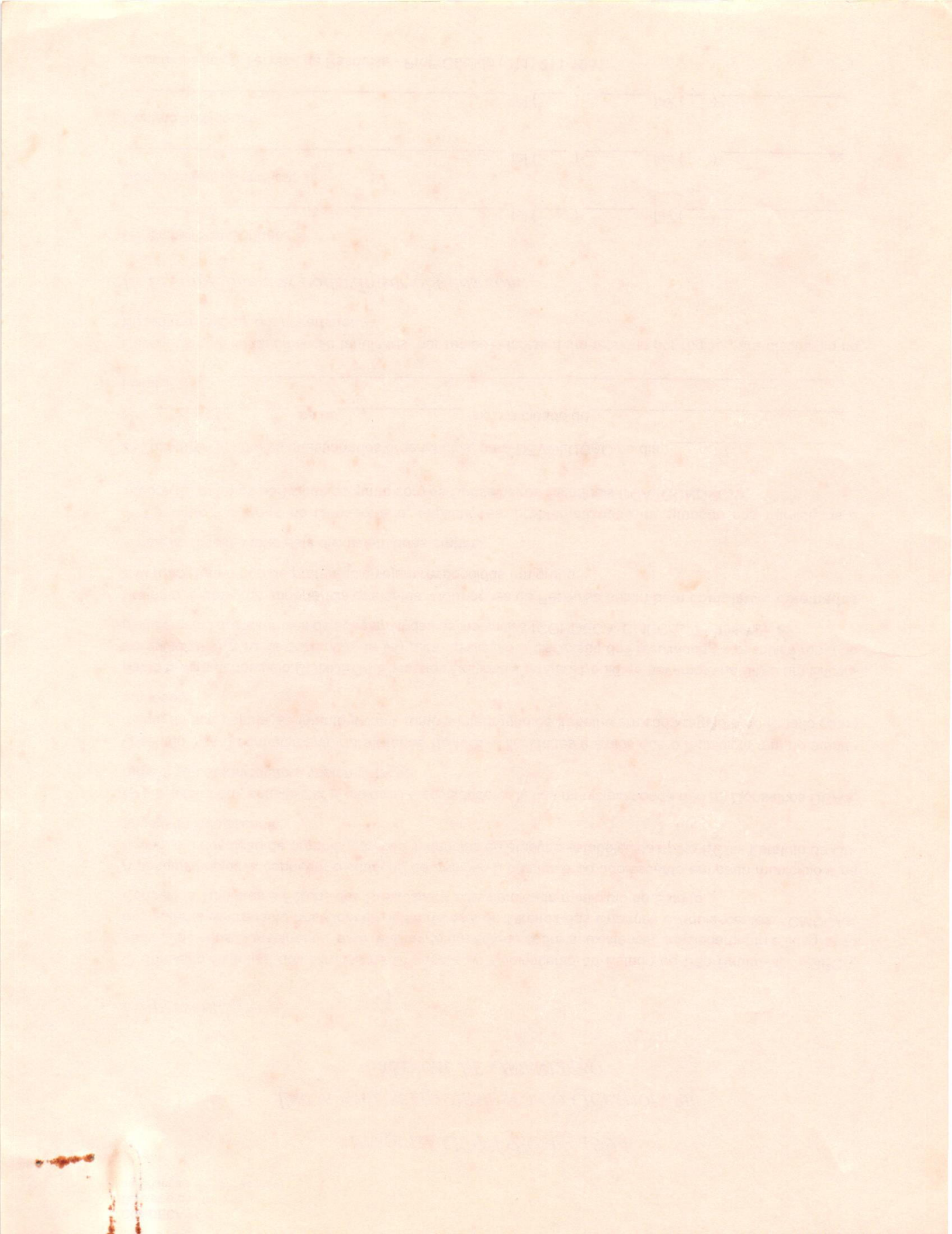

III. Indicadores do Estado de São Paulo

Considerando-se a distribuição etária da população infanto-juvenil do Estado observa-se (Censo IBGE - 1991).

Tabela 1 - Distribuição da população por faixa etária

idade	número de habitantes	%
de 0 a 6 anos	4.392.111	38,40
de 7 a 14 anos	5.282.560	46,20
de 15 a 17 anos	1.756.945	15,40
Total de 0 a 17 anos	11.431.616	100,00

(36,2% da população do Estado de São Paulo)

Fonte: Censo IBGE 1991 - Dados Preliminares

Segundo o mapa da Criança⁽¹⁾ (nov.1993), há no Estado de São Paulo 7% de crianças e adolescentes vivendo em situação de indigência, o que significa 792.517 crianças e adolescentes indigentes.

O nível de **indigência** caracteriza-se por pessoas cujo valor da renda familiar corresponde, no máximo, aos custos de aquisição de alimentos básicos que atendam aos regulamentos nutricionais, recomendados pela FAO/OMS/ONU, para a família como um todo.

Temos para o Estado de São Paulo o seguinte quadro de crianças e adolescentes indigentes, com diferenças regionais e municipais significativas:

Tabela 2

Crianças e Adolescentes Indigentes do Estado de São Paulo	FAIXA ETÁRIA			
	0 a 17 anos	0 a 6 anos	de 7 a 14 anos	de 15 a 17 anos
Total de Crianças e adolescentes indigentes do Estado	792.517	368.235	342.950	81.331
Região Urbana não-metropolitana	271.220	127.896	113.189	30.136
Região Metropolitana	327.070	149.717	144.340	33.013
Região Rural	194.226	90.623	85.421	18.182

Fonte: IPEA - 1993

¹ O Mapa da Criança: A indigência entre as Crianças e os Adolescentes - documento de política nº 19 e 20 IPEA - Instituto de Pesquisa Econômica Aplicada - Ana Maria Pelicano - Brasília - DF, Nov. 1993. Obs. estimativas elaboradas a partir dos dados da PNAD 1990 e Censos Demográficos de 1980 e 1991

Handwritten header text, possibly a title or reference number, located at the top of the page.

Year	1950	1951	1952	1953
...
...
...
...
...

Main body of handwritten text, consisting of several lines of cursive script.

Second section of handwritten text, appearing as a separate paragraph or entry.

Final section of handwritten text at the bottom of the page.

IV. Orientação de Preenchimento:

Esta pesquisa possui dois instrumentos de captação de dados:

- **um questionário** a ser preenchido em conjunto Conselho Municipal DCA, Fórum DCA, Conselho Tutelar, etc, não deixando nenhuma questão sem resposta, a não ser que não exista, por exemplo, Conselho Tutelar e/ou Fundo dos Direitos - bastando seguir a orientação interna do Questionário.
- **uma planilha** a ser preenchida pelos municípios que não possuem as instâncias determinadas pelo ECA (Conselho Municipal, principalmente) e o Fórum DCA esteja desativado ou em articulação inicial - nestes casos, se não houver representante do município ou um grupo que luta pelos Direitos da Criança e do Adolescente, deverá ser preenchido por representantes dos municípios vizinhos ou pelo Fórum Regional, por conhecedores da situação do município em pauta.

Primeiro leiam com calma todo o Questionário ou a Planilha antes de responder. Discutam e/ou busquem as informações com quem as tem (Conselho Tutelar, por exemplo).

4.1 QUESTIONÁRIO

O questionário está dividido em 6 (seis) eixos de informações.

1) Banco de Dados - objetivando conhecer com que números o Conselho/Fórum trabalha e se orienta.

No caso de não se possuir esta informação escrevam: NÃO SEI.

2) Conselho Municipal dos Direitos da Criança e do Adolescente (CMDCA)

Começa na questão **A** e vai até a questão **AJ**, trata da situação formal do CMDCA, da implantação do Conselho, funcionamento, instações e ações desenvolvidas.

Detalhamento:

Questão B - seguir a orientação dada no fim de cada resposta e assinalar só uma resposta (só uma alternativa) caso a resposta seja **B1** - não há Conselho nem iniciativa para sua criação, passa-se para a **AK** (outro bloco de questões) já que tudo o que está sendo perguntado é pertinente ao Conselho e este não existe.

Questão D - só pode ser respondida pelos municípios que já possuem a lei/decreto oficial, (**B4** e **B5**) se não, pula-se para a questão seguinte.

Qualquer explicação mais abrangente, basta escrever a letra da questão no verso da mesma página e livremente acrescentar/escrever as informações.

3) Fundo Financeiro de Direitos

Começa na questão **AK** e vai até a **AN**.

Na questão **AL** e **AM** - se houver outras formas de receita (entrada de dinheiro, ou produtos em espécie), preencher informando. Na Questão **AN** - se houver repasses para programa de atendimento **AN3** - informar quais programas, para que tipo de entidades/instituições, se não couber na linha anote no verso **AN3** e continue.

...the ... of ... and ...

... ..

... ..

... ..

... ..

... ..

... ..

... ..

... ..

... ..

... ..

... ..

4. Conselhos Tutelares

Começa na **AO** e vai até a **BE**.

Caso a resposta seja **AO1** (não existe/sem articulação inicial) ou **AO2** (em criação) pule todo este segmento passando, como indicado no questionário, para a **BF**.

Questão AV - caso a resposta seja **AV2** - é importante colocar o valor do salário pago pelo Conselho Tutelar ao Conselheiro (salário/remuneração bruta sem descontos), não é para bisbilhotar, é para ser feito um estudo sério comparativo se houver diferença entre os municípios.

Questão AY - Jornada de Atendimento do Conselheiro Tutelar - aqui é só necessário colocar o número de dias e o número de horas por dia de jornada de trabalho, se houver rodízio, plantão à noite é importante colocar.

5. Fórum DCA

Começa na **BF** até a **BJ** - a questão **BJ** é sobre o Fórum Regional.

6. Questões Gerais

Começa na **BL** e vai até a **BN** e objetiva conhecer a integração dos trabalhos e um pouco da política de atendimento do município.

Não deixem de informar os dados pedidos na página **14**. Nome e endereço dos informantes, pois em caso de dúvida, a Equipe Técnica em São Paulo, poderá tirar as dúvidas pelo telefone.

4.2 A PLANILHA - só será preenchida em caso de nenhuma articulação no município - mas é muito importante que se tenha estes informes para que a pesquisa seja completa.

IV. Observações Gerais

- Os dados são confidenciais.
- Ao término do preenchimento do Questionário o grupo/os informantes deverão dar uma repassada/leitura geral para ver se não pularam página ou ficou alguma questão sem resposta.
- É interessante tirar cópia depois de pronto para o arquivo do Conselho/dos informantes.
- Não precisa datilografar. Aliás, é melhor e aconselhável escrever à mão, com caneta esferográfica azul (por favor, não usem o vermelho porque no processamento a equipe técnica usará o vermelho e pode atrapalhar).
- Procure não ultrapassar ao escrever, a coluna de códigos (cod.), pois os codificadores vão trabalhar nesta coluna para ir para o computador.
- Os resultados serão socializados com a Região, tão logo fique pronto o Relatório da Região para servir de instrumento de discussão no Encontro Regional em novembro.

Bom Trabalho

Comissão CONDECA da Pesquisa
Equipe Técnica da Pesquisa

1945
1946
1947

1948
1949
1950
1951
1952
1953
1954
1955
1956
1957
1958
1959
1960
1961
1962
1963
1964
1965
1966
1967
1968
1969
1970
1971
1972
1973
1974
1975
1976
1977
1978
1979
1980
1981
1982
1983
1984
1985
1986
1987
1988
1989
1990
1991
1992
1993
1994
1995
1996
1997
1998
1999
2000
2001
2002
2003
2004
2005
2006
2007
2008
2009
2010
2011
2012
2013
2014
2015
2016
2017
2018
2019
2020
2021
2022
2023
2024
2025

1945

1946
1947
1948
1949
1950
1951
1952
1953
1954
1955
1956
1957
1958
1959
1960
1961
1962
1963
1964
1965
1966
1967
1968
1969
1970
1971
1972
1973
1974
1975
1976
1977
1978
1979
1980
1981
1982
1983
1984
1985
1986
1987
1988
1989
1990
1991
1992
1993
1994
1995
1996
1997
1998
1999
2000
2001
2002
2003
2004
2005
2006
2007
2008
2009
2010
2011
2012
2013
2014
2015
2016
2017
2018
2019
2020
2021
2022
2023
2024
2025

2026
2027
2028
2029
2030
2031
2032
2033
2034
2035
2036
2037
2038
2039
2040
2041
2042
2043
2044
2045
2046
2047
2048
2049
2050
2051
2052
2053
2054
2055
2056
2057
2058
2059
2060
2061
2062
2063
2064
2065
2066
2067
2068
2069
2070
2071
2072
2073
2074
2075
2076
2077
2078
2079
2080
2081
2082
2083
2084
2085
2086
2087
2088
2089
2090
2091
2092
2093
2094
2095
2096
2097
2098
2099
2100

2101

2102

O Conselho Estadual dos Direitos da Criança e do Adolescente do Estado de São Paulo - CONDECA, através de seus Conselheiros, está realizando um estudo sobre a: existência, funcionamento e integração das esferas de trabalho dos Conselhos Municipais de Direitos das Crianças e Adolescentes - CMDCA's, Conselhos Tutelares e Fóruns dos Direitos existentes em cada município do Estado.

A pesquisa objetiva conhecer a situação de atenção à criança e ao adolescente em cada município e na região, e a condição de organização das instâncias de atuação estabelecidas pelo ECA - Estatuto da Criança e do Adolescente.

Objetiva também, sensibilizar prefeituras e sociedade civil, nos municípios onde não há Conselhos DCA's, rumo à sua organização e implementação.

O estudo visa o conhecimento da **situação de fato**, dificuldades e êxitos que o município tem no atendimento da sua população infanto-juvenil, rumo à integração de trabalho em cada região e no Estado como um todo.

Estão programados pelo CONDECA Encontros Regionais e um Encontro Estadual para avaliação e discussão dos resultados da pesquisa rumo ao planejamento das diretrizes de ação em todas as instâncias (CONDECA, CMDCA's, Prefeituras, etc).

Portanto, é de suma importância que estas informações da Pesquisa sejam **bem completas, detalhadas e verdadeiras** e que de preferência sejam respondidas em grupo.

Este questionário deverá ser devolvido já completo no Encontro com os Conselheiros do CONDECA e Responsáveis da Região, no dia _____ / _____ / _____ na cidade _____ de _____ . Local: _____

Anexo a este tem um manual de orientação elaborado pela Coordenação Técnica da Pesquisa, pode-se, ainda, obter qualquer esclarecimento com:

Conselheiro(a) Condeca: _____

tel (_____) _____ fax (_____) _____

Conselheiro(a) Condeca: _____

tel (_____) _____ fax (_____) _____

ou com: _____

tel (_____) _____ fax (_____) _____

Obrigado

Comissão de Pesquisa - CONDECA
São Paulo, Setembro de 1994

THE UNIVERSITY OF CHICAGO
DEPARTMENT OF CHEMISTRY

PHYSICAL CHEMISTRY

PHYSICAL CHEMISTRY

PHYSICAL CHEMISTRY

PHYSICAL CHEMISTRY

PHYSICAL CHEMISTRY

PHYSICAL CHEMISTRY

PHYSICAL CHEMISTRY

PHYSICAL CHEMISTRY

PHYSICAL CHEMISTRY

PHYSICAL CHEMISTRY

PHYSICAL CHEMISTRY

PHYSICAL CHEMISTRY

PHYSICAL CHEMISTRY

PHYSICAL CHEMISTRY

PHYSICAL CHEMISTRY

Date	Description	Amount
1912
1913
1914
1915
1916
1917
1918
1919
1920
1921
1922
1923
1924
1925
1926
1927
1928
1929
1930
1931
1932
1933
1934
1935
1936
1937
1938
1939
1940
1941
1942
1943
1944
1945
1946
1947
1948
1949
1950
1951
1952
1953
1954
1955
1956
1957
1958
1959
1960
1961
1962
1963
1964
1965
1966
1967
1968
1969
1970
1971
1972
1973
1974
1975
1976
1977
1978
1979
1980
1981
1982
1983
1984
1985
1986
1987
1988
1989
1990
1991
1992
1993
1994
1995
1996
1997
1998
1999
2000
2001
2002
2003
2004
2005
2006
2007
2008
2009
2010
2011
2012
2013
2014
2015
2016
2017
2018
2019
2020
2021
2022
2023
2024
2025
2026
2027
2028
2029
2030
2031
2032
2033
2034
2035
2036
2037
2038
2039
2040
2041
2042
2043
2044
2045
2046
2047
2048
2049
2050

CONDECA
Conselho Estadual dos Direitos
da Criança e do Adolescente

Pesquisa CONDECA
1994

Estado de São Paulo

Setembro, 1994

código

Implantação do CMDCA

I. De que forma se formou o Conselho? Os Conselheiros foram escolhidos/eleitos/indicados pela coordenação executiva?
[mais de uma alternativa]

- 1 () foram eleitos - os conselheiros da sociedade civil (não-governamentais)
- 2 () foram eleitos todos (governamentais e não-governamentais)
- 3 () foram escolhidos /indicados os **não-governamentais** (sociedade civil)
- 4 () foram escolhidos/indicados só os governamentais
- 5 () todos os conselheiros foram escolhidos/indicados
- () outra - qual? _____

J. Os Conselheiros já tomaram posse?

- 1 () sim **[siga]**
- 2 () não **[passe para a AK]**

[Se J1 - Conselheiros tomaram posse]

K. Data da posse dos Conselheiros: _____, _____, _____ (dia, mês, ano)

L. Data do vencimento dos mandatos: _____, _____, _____ (dia, mês, ano)

M. Assinale todas as entidades/órgãos/secretarias que participam do Conselho Municipal DCA.

[Mais de uma alternativa]

• **Conselheiros Titulares e Suplentes da Sociedade Civil**

- 1 () Pastorais (religiosas/Igrejas)
- 2 () Movimentos Populares (Soc. Amigos, Grupos de Comunidade, etc)
- 3 () Movimento Sindical de Trabalhadores (Sindicatos)
- 4 () Sindicatos Patronais
- 5 () Entidades de Atendimento (creches, centros de juventude, etc)
- 6 () Entidades de Defesa (da Criança e do Adolescente, de Direitos Humanos, etc)
- 7 () Clubes de Serviços (Lions, Rotary, Clube de Lojistas, etc)
- () outras ONG's - Quais? _____

• **Conselheiros Titulares e Suplentes Governamentais**

- 8 () Executivo: Municipal (secretaria/órgãos) _____
- 9 () Executivo: Estadual (secretaria/órgãos) _____
- 10 () Executivo: Federal (Fundações/órgãos/LBA, CBIA, etc) _____
- 11 () Judiciário/Ministério Público _____
- () outros governamentais - Quais? _____

1. The first part of the document is a letter from the Secretary of the State to the Governor, dated 10th March 1874. It contains a report on the state of the State and the progress of the various departments. The letter is signed by the Secretary and is addressed to the Governor.

2. The second part of the document is a report on the state of the State and the progress of the various departments. It is signed by the Secretary and is addressed to the Governor.

3. The third part of the document is a report on the state of the State and the progress of the various departments. It is signed by the Secretary and is addressed to the Governor.

4. The fourth part of the document is a report on the state of the State and the progress of the various departments. It is signed by the Secretary and is addressed to the Governor.

5. The fifth part of the document is a report on the state of the State and the progress of the various departments. It is signed by the Secretary and is addressed to the Governor.

6. The sixth part of the document is a report on the state of the State and the progress of the various departments. It is signed by the Secretary and is addressed to the Governor.

7. The seventh part of the document is a report on the state of the State and the progress of the various departments. It is signed by the Secretary and is addressed to the Governor.

8. The eighth part of the document is a report on the state of the State and the progress of the various departments. It is signed by the Secretary and is addressed to the Governor.

9. The ninth part of the document is a report on the state of the State and the progress of the various departments. It is signed by the Secretary and is addressed to the Governor.

10. The tenth part of the document is a report on the state of the State and the progress of the various departments. It is signed by the Secretary and is addressed to the Governor.

CONDECA
Conselho Estadual dos Direitos
da Criança e do Adolescente

Pesquisa CONDECA
1994

Estado de São Paulo

Setembro, 1994

código

N. O Conselho DCA de seu município tem coordenação eleita/escolhida?

- 1 () não
2 () não sei
• () sim - Indique o cargo no Conselho e a qual entidade/órgão representa.

Cargo - coordenação/executiva	Entidades/órgão/Secretaria que representa
• _____	_____
• _____	_____
• _____	_____
• _____	_____
• _____	_____
• _____	_____

[se o espaço for pouco, use o verso da página]

- Nome, Cargo e Telefone de Conselheiros DCA para contato (da executiva/coordenação)

• _____
• _____
• _____

Funcionamento do Conselho

O. Qual a periodicidade prevista para as reuniões do Conselho?

- 1 () não há
2 () semanal
3 () quinzenal
4 () mensal
• () outra - qual? _____

P. Quantos Conselheiros não governamentais (da sociedade civil) comparecem em média nas reuniões?

[só uma alternativa]

- 1 () todos comparecem
2 () mais da metade
3 () entre 1/3 e a metade
4 () menos de 1/3
5 () nunca aparecem
• () outra forma - qual? _____

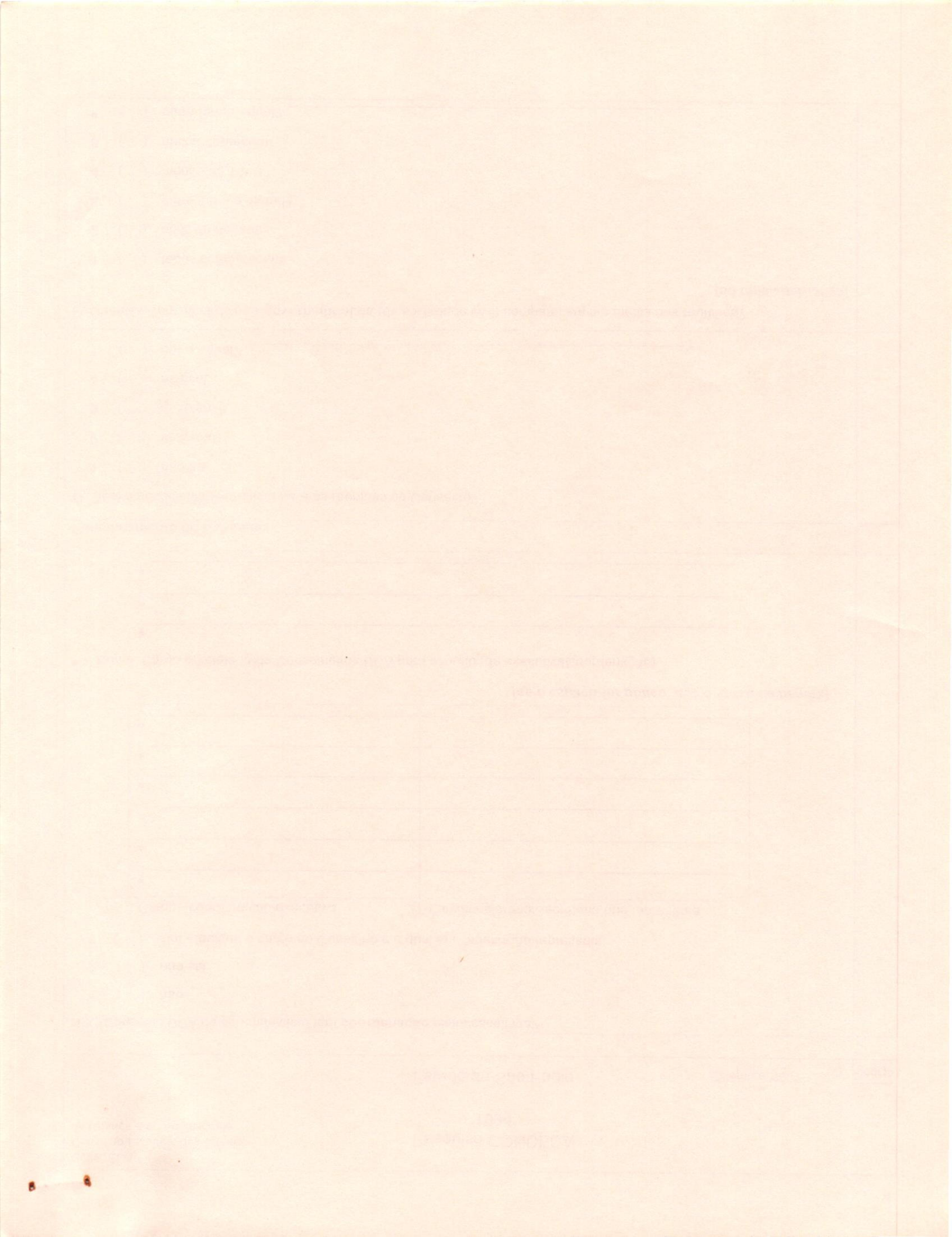

CONDECA
Conselho Estadual dos Direitos
da Criança e do Adolescente

Pesquisa CONDECA
1994

Estado de São Paulo

Setembro, 1994

código

Q. Quantos Conselheiros governamentais, comparecem em média às reuniões?

[só uma alternativa]

- 1 () todos comparecem
2 () mais da metade
3 () entre 1/3 e a metade
4 () menos de 1/3
5 () nunca aparecem
• () outra forma - qual? _____

R. O Conselho Municipal DCA tem regimento interno?

- 1 () não
2 () sim - data de aprovação _____, _____, _____ (dia, mês, ano)

Instalação/equipamentos de escritório/infra-estrutura

S. O Conselho está instalado em local próprio com infra-estrutura (salas, cadeiras, mesas, equipamentos de escritório)

[só uma alternativa]

- 1 () não, o Conselho reúne-se em lugar provisório. Qual? Nome da Instituição e endereço _____

2 () não, mas está sendo viabilizado local. Reúne-se hoje em que local? Nome da instituição e endereço: ____

3 () sim, tem local próprio, mas falta infra-estrutura de escritório. Onde? (end/tel/fax.) _____

4 () sim, tem local próprio e com estrutura de apoio. Onde? (end/tel/fax.) _____

• () outra forma. Qual? _____

T. Quais as principais conquistas/atuação do CMDCA no município?

- _____

U. Quais os principais problemas/dificuldades que o CMDCA enfrenta?

- _____

Faint, illegible text covering the majority of the page, appearing as bleed-through from the reverse side. The text is organized into several paragraphs and includes a list of items at the bottom.

THE
LIVING COMPANY

Faint text at the bottom left corner, possibly a page number or reference code.

CONDECA
Conselho Estadual dos Direitos
da Criança e do Adolescente

Pesquisa CONDECA
1994

Estado de São Paulo

Setembro, 1994

código

Ações desenvolvidas pelo Conselho Municipal DCA

V. Foi realizado um diagnóstico do município com relação às crianças e adolescentes?

- 1 () não
- () sim. De que forma foi realizado? _____
- () sim. Está sendo realizado. De que forma? _____

W. Foi formulado pelo Conselho um plano de ação municipal de atenção às crianças e adolescentes em geral?

- 1 () sim está sendo formulado 2 () sim e foi implementado
- 3 () sim, mas não foi implementado 4 () sim, mas foi implementado em parte
- não. Porque? _____

X. Foi feito cadastramento das entidades de atendimento no município?

- 1 () sim 2 () está sendo realizado 3 () não

Y. Foi formulado algum plano de ação municipal para crianças e adolescentes em situação de risco pessoal e social?

[mais de uma alternativa]

[se tiver os planos, coloque o nome do município e anexe xerox ao questionário]

- 1 () não
- 2 () sim, um plano geral
- 3 () sim - para crianças e adolescentes carentes
- 4 () sim - para crianças e adolescentes abandonados
- 5 () sim - para meninos e meninas de rua
- 6 () sim - para meninos e meninas na rua
- 7 () sim - de combate ao trabalho infantil
- 8 () sim - para adolescentes considerados autores de ato infracional
- 9 () sim - para crianças e adolescentes na prostituição
- () outros planos. Quais: _____

Z. Ao adolescente considerado autor de ato infracional, qual a proposta de atendimento?

- 1 () não há proposta ainda/não tem retaguarda
- 2 () não há, é resolvido pela Vara da Infância/Fórum de Justiça, etc
- 3 () não há, é feito pela Febem-SP
- () outra forma. Qual: _____
- () propostas. Quais: _____

1. The first part of the document is a letter from the Secretary of the State to the Governor, dated 10th March 1870.

2. The second part is a report from the Secretary of the State to the Governor, dated 10th March 1870.

3. The third part is a report from the Secretary of the State to the Governor, dated 10th March 1870.

4. The fourth part is a report from the Secretary of the State to the Governor, dated 10th March 1870.

5. The fifth part is a report from the Secretary of the State to the Governor, dated 10th March 1870.

6. The sixth part is a report from the Secretary of the State to the Governor, dated 10th March 1870.

7. The seventh part is a report from the Secretary of the State to the Governor, dated 10th March 1870.

8. The eighth part is a report from the Secretary of the State to the Governor, dated 10th March 1870.

9. The ninth part is a report from the Secretary of the State to the Governor, dated 10th March 1870.

10. The tenth part is a report from the Secretary of the State to the Governor, dated 10th March 1870.

11. The eleventh part is a report from the Secretary of the State to the Governor, dated 10th March 1870.

12. The twelfth part is a report from the Secretary of the State to the Governor, dated 10th March 1870.

13. The thirteenth part is a report from the Secretary of the State to the Governor, dated 10th March 1870.

14. The fourteenth part is a report from the Secretary of the State to the Governor, dated 10th March 1870.

15. The fifteenth part is a report from the Secretary of the State to the Governor, dated 10th March 1870.

16. The sixteenth part is a report from the Secretary of the State to the Governor, dated 10th March 1870.

17. The seventeenth part is a report from the Secretary of the State to the Governor, dated 10th March 1870.

18. The eighteenth part is a report from the Secretary of the State to the Governor, dated 10th March 1870.

CONDECA
Conselho Estadual dos Direitos
da Criança e do Adolescente

Pesquisa CONDECA
1994

Estado de São Paulo

Setembro, 1994

código

Para adolescentes considerados autores de ato infracional, quais as propostas de atendimento para as sentenças tipo:

<p>AA. Prestação de serviços à comunidade?</p> <p>Forma de Atendimento: _____</p>	
<p>AB. Reparação de danos?</p> <p>Forma de Atendimento: _____</p>	
<p>AC. Casa de semi-liberdade?</p> <p>Forma de Atendimento: _____</p>	
<p>AD. Liberdade assistida?</p> <p>Forma de Atendimento: _____</p>	
<p>AE. Sentença de internação?</p> <p>Forma de Atendimento: _____</p>	
<p>AF. O Conselho atende casos de denúncias?</p> <ul style="list-style-type: none"> • () não. Porque? _____ [passe para AH] • () sim, sempre. Porque? _____ [siga] • () sim, às vezes. Porque? _____ [siga] 	
<p>[se sim, denúncias]</p> <p>AG. Quais os tipos de denúncias mais freqüentes no município?</p> <p>_____</p> <p>_____</p> <p>_____</p>	
<p>AH. Qual tem sido, mais frequentemente, a atuação geral do Conselho DCA?</p> <p>_____</p> <p>_____</p> <p>_____</p>	
<p>AI. Realizem, por favor, uma breve e sincera avaliação do Conselho DCA de seu município (qualidades e defeitos)</p> <p>_____</p> <p>_____</p> <p>_____</p>	

CONDECA
Conselho Estadual dos Direitos
da Criança e do Adolescente

Pesquisa CONDECA
1994

Estado de São Paulo

Setembro, 1994

código

AJ. O Conselho Municipal DCA é conhecido/reconhecido na cidade?

[assinale mais de uma alternativa se necessário]

- 1 () não - ninguém sabe que o Conselho existe.
- 2 () sim - mas apenas na área social
- 3 () sim - pela opinião pública local
- 4 () sim - é interlocutor legítimo entre a sociedade civil e o poder público (prefeitura, legislativo, judiciário)
- 5 () sim - porém, indesejado/criticado por setores da sociedade civil. Quais? _____

- 6 () sim - porém, indesejado/criticado por setores do poder público. Quais? _____

- () Outros motivos porque o Conselho é conhecido/reconhecido na cidade: _____

- () Outros motivos porque o Conselho não é conhecido/reconhecido na cidade _____

3. FUNDO FINANCEIRO DOS DIREITOS

AK. Há Fundo Financeiro regulamentado?

- 1 () não [passe para AO]
- 2 () sim - data da regulamentação: leiº _____ data: ____ / ____ / ____

Se AK2- Há Fundo

AL. Houve entrada de receitas públicas para esse Fundo? E qual a origem?

[mais de uma alternativa]

- 1 () não, ainda não houve verba
- 2 () sim, do orçamento da União
- 3 () sim, do orçamento do Município
- 4 () sim, de multas
- 5 () sim, do Imposto de Renda
- () sim, outras formas de receita pública. Quais? _____

1. The first part of the document discusses the importance of maintaining accurate records of all transactions. It emphasizes that every entry should be supported by a valid receipt or invoice to ensure transparency and accountability.

2. The second section outlines the various methods used to collect and analyze data. This includes both manual data entry and the use of specialized software tools designed for data processing and reporting.

3. The third part of the document details the procedures for handling discrepancies and errors. It provides a clear step-by-step process for identifying mistakes, investigating their causes, and implementing corrective actions to prevent future occurrences.

4. The fourth section discusses the role of internal controls in minimizing risk and ensuring the integrity of the financial information. It highlights the importance of segregation of duties and regular audits to detect and prevent fraud or mismanagement.

5. The final part of the document summarizes the key findings and recommendations. It stresses the need for ongoing monitoring and improvement of the internal control system to adapt to changing business requirements and regulatory standards.

CONDECA
Conselho Estadual dos Direitos
da Criança e do Adolescente

Pesquisa CONDECA
1994

Estado de São Paulo

Setembro, 1994

código

AM. Houve entrada de receitas privadas para esse Fundo? E qual origem?

[mais de uma alternativa]

- 1 () não, ainda não entrou verbas de particulares/privadas
- 2 () sim, de pessoas físicas
- 3 () sim, de pessoas jurídicas
- () outras formas de entrada de receita privada. Quais? _____

AN. Houve saída de recursos desse Fundo, e destinaram-se a que?

- 1 () ainda não houve saída de recursos
- 2 () sim, saíram recursos para despesas administrativas
- 3 () sim, repasses para programas de atendimento. Quais: _____
- () outras saídas - destinaram-se a: _____

4. CONSELHOS TUTELARES

Situação Formal

AO. Já foi criado o Conselho Tutelar?

- 1 () não (não existe/sem articulação inicial) [passe para a BF]
- 2 () em criação - está na Câmara [passe para BF]
- 3 () em criação - está sendo discutido no Conselho/Prefeitura, etc [passe para BF]
- () sim - lei nº _____ data: _____, _____, _____ (dia, mês, ano) [siga]

Se Sim - Há Conselhos Tutelares

AP Qual a situação de implementação do Conselho Tutelar?

- 1 () foi criado mas não implementado
- 2 () em implementação
- 3 () em funcionamento
- () foi criado mas não funciona. Porque? _____

AQ Qual o número de Conselhos Tutelares criados por lei?

_____ Conselhos Tutelares

Implantação do Conselho Tutelar

AR Houve indicação/escolha/eleição dos membros dos Conselhos Tutelares?

- 1 () não [passe para BF]
- 2 () sim - data da escolha/indicação/eleição: _____ / _____ / _____ (dia, mês, ano) [siga]

The first part of the document discusses the importance of maintaining accurate records. It emphasizes that proper record-keeping is essential for ensuring the integrity and reliability of the data collected. This section also outlines the various methods used to collect and analyze the data, highlighting the challenges faced during the process. The second part of the document provides a detailed description of the experimental setup and the procedures followed. It includes information about the equipment used, the calibration process, and the specific steps taken to ensure the accuracy of the measurements. The results of the experiments are presented in a clear and concise manner, with tables and graphs used to illustrate the findings. The final part of the document discusses the implications of the results and provides recommendations for future research. It concludes by stating that the findings of this study have important implications for the field and that further research is needed to explore the underlying mechanisms.

The data shows a significant correlation between the variables studied, indicating that the proposed model is valid. The results are consistent with previous studies in the field, providing further support for the theory.

CONCLUSIONS

In conclusion, this study has demonstrated the effectiveness of the proposed method for measuring the rate of change in the system. The results show that the method is highly accurate and reliable, and it can be used to study a wide range of systems. The findings of this study have important implications for the field and provide a basis for further research. It is recommended that future studies should focus on improving the accuracy of the measurements and exploring the underlying mechanisms of the system. The authors would like to thank the funding agency for their support and the participants for their cooperation during the study.

CONDECA
Conselho Estadual dos Direitos
da Criança e do Adolescente

Pesquisa CONDECA
1994

Estado de São Paulo

Setembro, 1994

código

[Se Conselheiros Escolhidos /Eleitos AR2]

AS. Qual a forma de indicação/escolha/eleição dos Conselheiros Tutelares?

- 1 () voto direto (eleição)
- 2 () indicação de entidades
- 3 () indicação do Conselho Municipal DCA
- 4 () indicação conjunta CMDCA e entidades
- 5 () indicação dos órgãos governamentais
- () outra forma, qual? _____

AT. Indique quantos candidatos participaram do processo.

Nº de candidatos: _____ e quantos foram eleitos/indicados/escolhidos? _____

AU. Os Conselheiros Tutelares tomaram posse?

- 1 () não
- 2 () sim - data da posse: _____, _____, _____ (dia, mês, ano)

AV. Foi definida remuneração para os Conselheiros Tutelares?

- 1 () não [*passe para AX*]
- 2 () sim - valor da remuneração R\$* _____, no mês de _____ /94

* É importante colocar o valor em R\$, pois objetiva-se discutir diferenças regionais/municipais

AW. Se sim, foi definida remuneração, o Conselheiro Tutelar está recebendo regularmente?

- 1 () sim
- 2 () não

AX. Os Conselheiros Tutelares são originários de alguma entidade (ONG, OG, etc)?

- 1 () não
- 2 () sim. quais entidades? _____

AY. Quantos dias na semana e horas por dia cada Conselheiro Tutelar dá plantão/atende no Conselho Tutelar.

- Dias na semana _____ Horas por dia: _____
- () Outra forma de atendimento. Qual? _____

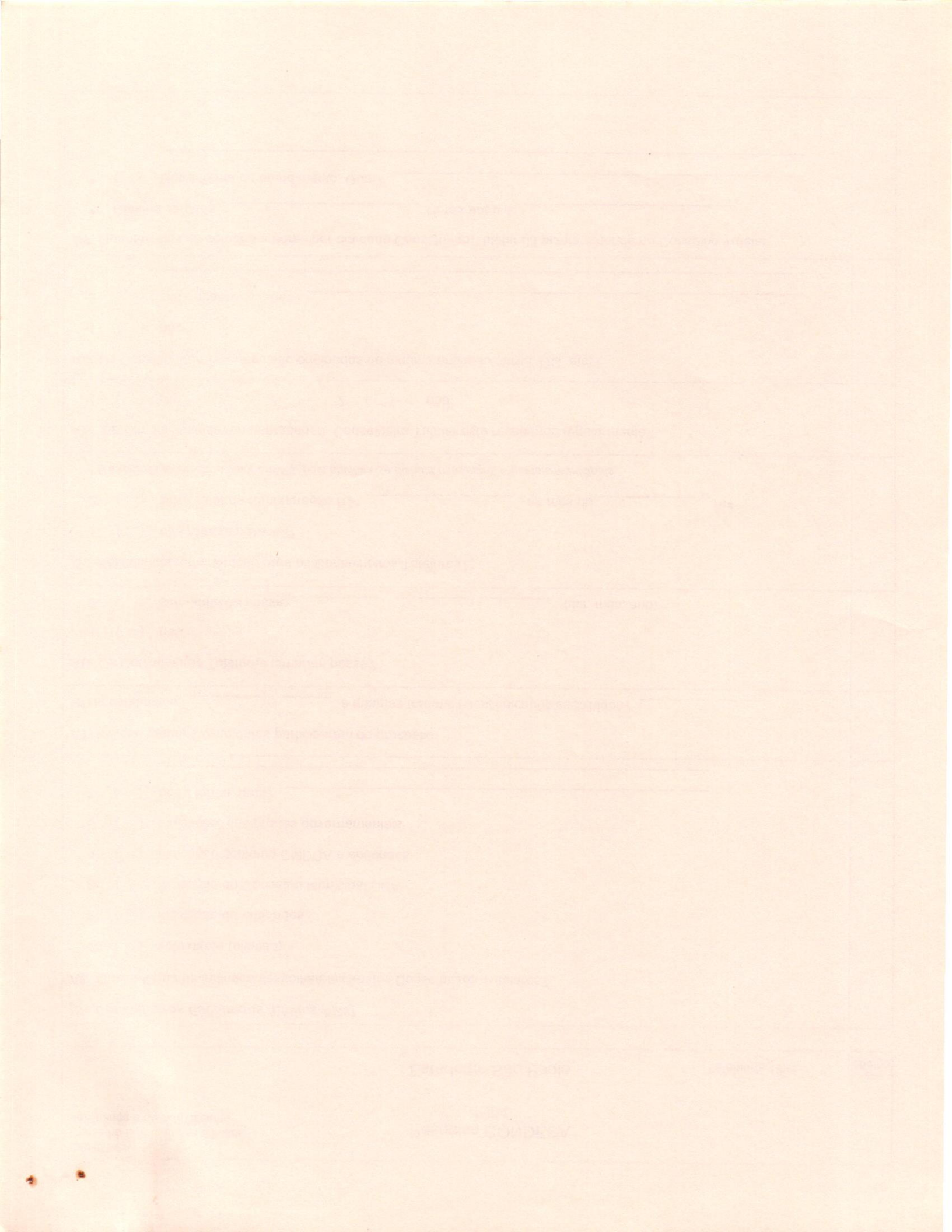

CONDECA
Conselho Estadual dos Direitos
da Criança e do Adolescente

Pesquisa CONDECA
1994

Estado de São Paulo

Setembro, 1994

código

AZ. Com que tipo de retaguarda pública/privada de atendimento contam os Conselheiros Tutelares para sua atuação?

- _____
- _____
- _____
- _____

Funcionamento do Conselho Tutelar

BA. Foi aprovado o regimento interno do Conselho Tutelar?

- 1 () não
- 2 () sim - data da aprovação: _____, _____, _____ (dia, mês, ano)

BB. O Conselho Tutelar tem sede(s) para atendimento?

- 1 () não [*passa para BF*]
- 2 () sim - sedes: (endereço e região de abrangência): _____

 _____ [siga]

[BB2 - Se tem sede(s)]

BC. Como são as condições físicas da(s) sede(s) do Conselho Tutelar?

- 1 () boas 2 () regulares 3 () ruins

BD. Na(s) sede(s) do Conselho Tutelar tem infra-estrutura de apoio, recursos materiais? (mesas, cadeiras, telefone)

- 1 () não
- 2 () sim, são boas
- 3 () sim, são regulares
- 4 () sim, são precárias
- () outra forma, qual? _____

BE. Como são os Recursos Humanos da(s) sede(s) do(s) Conselho(s) Tutelar(es)? (secretaria/apoio de atendimento)

- 1 () não tem pessoal de apoio
- 2 () sim, os recursos humanos são bons (suficientes)
- 3 () sim, os recursos humanos são insuficientes

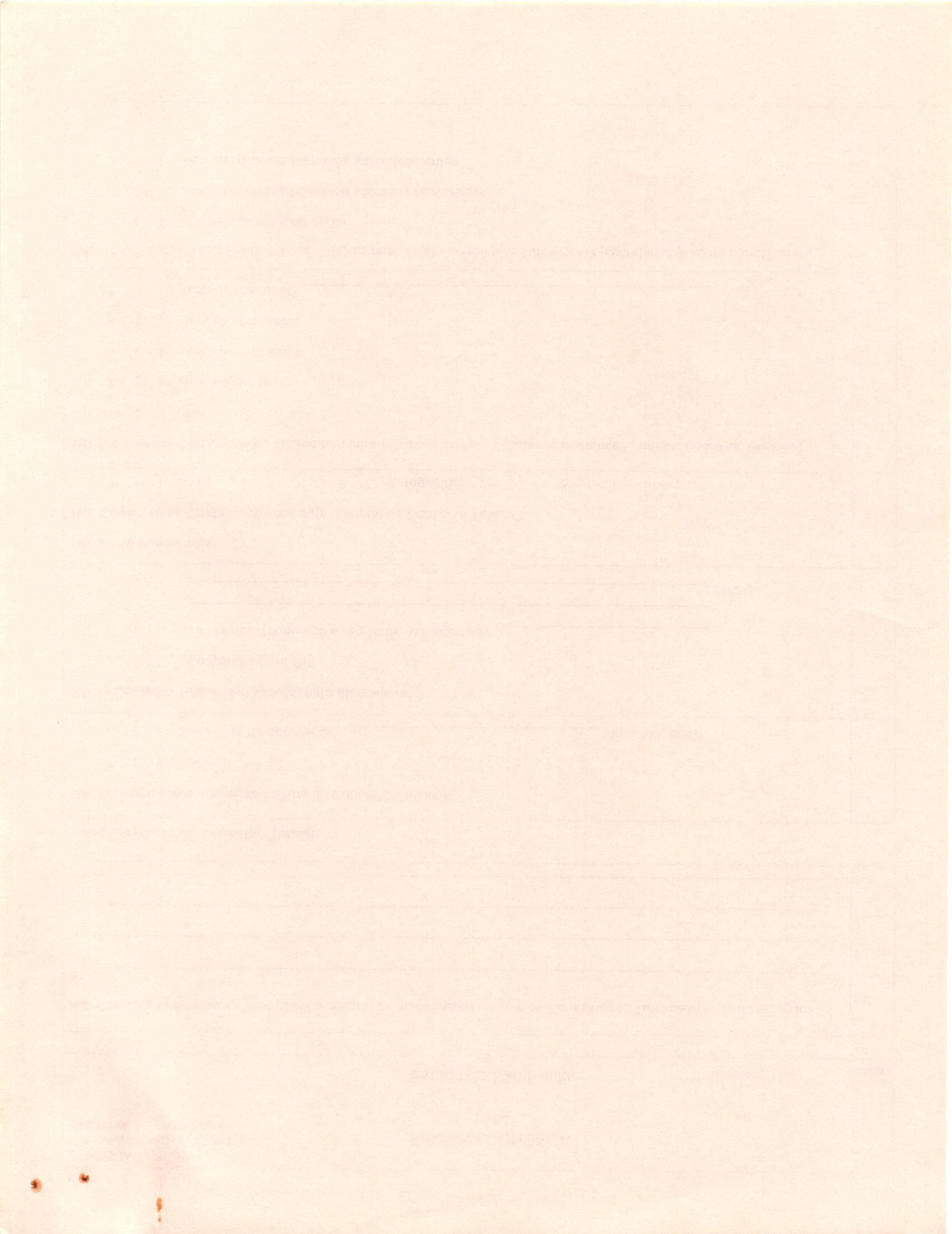

CONDECA
Conselho Estadual dos Direitos
da Criança e do Adolescente

Pesquisa CONDECA
1994

Estado de São Paulo

Setembro, 1994

código

5. FÓRUM DOS DIREITOS DA CRIANÇA E DO ADOLESCENTE

BF. Há Fórum DCA no Município?

1 () sim

2 () não. Porque? _____

_____ [passe para BK]

BG. Qual a situação atual de organização e atuação do Fórum DCA no Município?

- _____

BH. Quais as entidades da sociedade civil mais atuantes do Fórum DCA no Município?

- _____

BI. Quais os pontos fortes/qualidades do Fórum DCA?

- pontos fortes/qualidades: _____

BJ. Quais os pontos fracos/dificuldades que o Fórum DCA vem enfrentando no município?

- pontos fracos/dificuldades: _____

BK. Há Fórum Regional na sua Região?

1 () sim

2 () não

1914

1915

1916

1917

1918

1919

1920

1921

1922

1923

1924

1925

1926

CONDECA
Conselho Estadual dos Direitos
da Criança e do Adolescente

Pesquisa CONDECA
1994

Estado de São Paulo

Setembro, 1994

código

6. QUESTÕES GERAIS

BL. Há interrelacionamento e trabalho conjunto e integrado destas instâncias de organização sobre a Criança e o Adolescente no seu município? Explique.

1 () sim - da seguinte forma: _____

2 () não - porque: _____

BM. Quais os pontos fortes da política de atendimento das crianças e adolescentes do município?

• pontos fortes: _____

BN. Quais os pontos frágeis (fracos) da política de atendimento das crianças e adolescentes do município?

• pontos frágeis: _____

ESPAÇO PARA COMENTÁRIOS/OUTRAS INFORMAÇÕES (USE O OUTRO LADO DA FOLHA SE NECESSITAR)

Obrigado,
Comissão de Pesquisa do CONDECA



CONDECA
Conselho Estadual dos Direitos
da Criança e do Adolescente

Pesquisa CONDECA
1994

Estado de São Paulo

Setembro, 1994

código

Responsáveis pelas informações:

Nome: _____

Telefone para contato: () _____ fax: () _____ Cargo: _____

Assinatura: _____

Cidade _____ data _____ / _____ / _____

Nome: _____

Telefone para contato: () _____ fax: () _____ Cargo: _____

Assinatura: _____

Cidade _____ data _____ / _____ / _____

Nome: _____

Telefone para contato: () _____ fax: () _____ Cargo: _____

Assinatura: _____

Cidade _____ data _____ / _____ / _____

Nome: _____

Telefone para contato: () _____ fax: () _____ Cargo: _____

Assinatura: _____

Cidade _____ data _____ / _____ / _____

Nome: _____

Telefone para contato: () _____ fax: () _____ Cargo: _____

Assinatura: _____

Cidade _____ data _____ / _____ / _____

• Retorno dos Questionários:

Data do Encontro com CONDECA e Responsáveis Regionais para Devolução do Questionário

Dia: _____ / _____ / _____

Cidade: _____

Local: _____

Hora: das _____ às _____

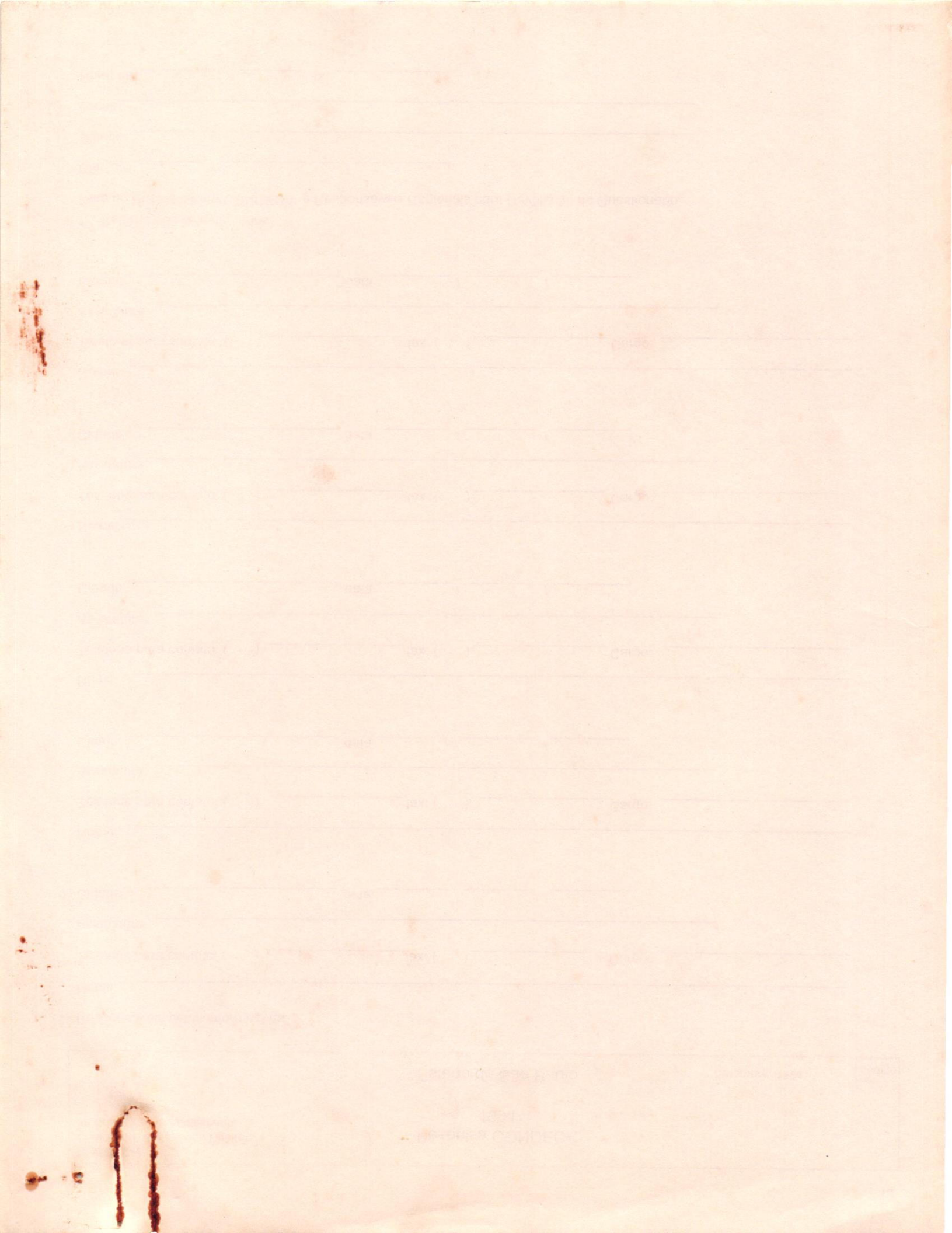

O Conselho Estadual dos Direitos da Criança e do Adolescente do Estado de São Paulo - CONDECA, através de seus Conselheiros, está realizando um estudo sobre a: existência, funcionamento e integração das esteras de trabalho dos Conselhos Municipais de Direitos das Crianças e Adolescentes - CMDCA's, Conselhos Tutelares e Fóruns dos Direitos existentes em cada município do Estado.

A pesquisa objetiva conhecer a situação de atenção à criança e ao adolescente em cada município e na região, e a condição de organização das instâncias de atuação estabelecidas pelo ECA - Estatuto da Criança e do Adolescente.

Objetiva também, sensibilizar prefeituras e sociedade civil, nos municípios onde não há Conselhos DCA's, rumo à sua organização e implementação.

O estudo visa o conhecimento da **situação de fato**, dificuldades e êxitos que o município tem no atendimento da sua população infanto-juvenil, rumo à integração de trabalho em cada região e no Estado como um todo.

Estão programados pelo CONDECA Encontros Regionais e um Encontro Estadual para avaliação e discussão dos resultados da pesquisa rumo ao planejamento das diretrizes de ação em todas as instâncias (CONDECA, CMDCA's, Prefeituras, etc).

Portanto, é de suma importância que estas informações da Pesquisa sejam **bem completas, detalhadas e verdadeiras** e que de preferência sejam respondidas em grupo.

Este questionário deverá ser devolvido já completo no Encontro com os Conselheiros do CONDECA e Responsáveis da Região, no dia _____ / _____ / _____ na cidade de _____ . Local: _____

Anexo a este tem um manual de orientação elaborado pela Coordenação Técnica da Pesquisa, pode-se, ainda, obter qualquer esclarecimento com:

Conselheiro(a) Condeca: _____

tel (_____) _____

fax (_____) _____

Conselheiro(a) Condeca: _____

tel (_____) _____

fax (_____) _____

ou com: _____

tel (_____) _____

fax (_____) _____

Obrigado

Comissão de Pesquisa - CONDECA

São Paulo, Setembro de 1994

1881 - 1882

1883 - 1884

1885 - 1886

1887 - 1888

1889 - 1890

1891 - 1892

1893 - 1894

1895 - 1896

1897 - 1898

1899 - 1900

1901 - 1902

1903 - 1904

Date	Description	Amount
1912
1913
1914
1915
1916
1917
1918
1919
1920
1921
1922
1923
1924
1925
1926
1927
1928
1929
1930
1931
1932
1933
1934
1935
1936
1937
1938
1939
1940
1941
1942
1943
1944
1945
1946
1947
1948
1949
1950
1951
1952
1953
1954
1955
1956
1957
1958
1959
1960
1961
1962
1963
1964
1965
1966
1967
1968
1969
1970
1971
1972
1973
1974
1975
1976
1977
1978
1979
1980
1981
1982
1983
1984
1985
1986
1987
1988
1989
1990
1991
1992
1993
1994
1995
1996
1997
1998
1999
2000
2001
2002
2003
2004
2005
2006
2007
2008
2009
2010
2011
2012
2013
2014
2015
2016
2017
2018
2019
2020
2021
2022
2023
2024
2025
2026
2027
2028
2029
2030

CONDECA
Conselho Estadual dos Direitos
da Criança e do Adolescente

Pesquisa CONDECA
1994

Estado de São Paulo

Setembro, 1994

código

Implantação do CMDCA

I. De que forma se formou o Conselho? Os Conselheiros foram escolhidos/eleitos/indicados pela coordenação executiva?
[mais de uma alternativa]

- 1 () foram eleitos - os conselheiros da sociedade civil (não-governamentais)
- 2 () foram eleitos todos (governamentais e não-governamentais)
- 3 () foram escolhidos /indicados os **não-governamentais** (sociedade civil)
- 4 () foram escolhidos/indicados só os governamentais
- 5 () todos os conselheiros foram escolhidos/indicados
- () outra - qual? _____

J. Os Conselheiros já tomaram posse?

- 1 () sim *[siga]*
- 2 () não *[passe para a AK]*

[Se J1 - Conselheiros tomaram posse]

K. Data da posse dos Conselheiros: _____, _____, _____ (dia, mês, ano)

L. Data do vencimento dos mandatos: _____, _____, _____ (dia, mês, ano)

M. Assinale todas as entidades/órgãos/secretarias que participam do Conselho Municipal DCA.

[Mais de uma alternativa]

• **Conselheiros Titulares e Suplentes da Sociedade Civil**

- 1 () Pastorais (religiosas/Igrejas)
- 2 () Movimentos Populares (Soc. Amigos, Grupos de Comunidade, etc)
- 3 () Movimento Sindical de Trabalhadores (Sindicatos)
- 4 () Sindicatos Patronais
- 5 () Entidades de Atendimento (creches, centros de juventude, etc)
- 6 () Entidades de Defesa (da Criança e do Adolescente, de Direitos Humanos, etc)
- 7 () Clubes de Serviços (Lions, Rotary, Clube de Lojistas, etc)
- () outras ONG's - Quais? _____

• **Conselheiros Titulares e Suplentes Governamentais**

- 8 () Executivo: Municipal (secretaria/órgãos) _____
- 9 () Executivo: Estadual (secretaria/órgãos) _____
- 10 () Executivo: Federal (Fundações/órgãos/LBA, CBIA, etc) _____
- 11 () Judiciário/Ministério Público _____
- () outros governamentais - Quais? _____

1950

1951

1952

1953

1954

1955

1956

1957

1958

1959

1960

1961

1962

1963

1964

1965

1966

1967

1968

1969

1970

1971

1972

1973

1974

1975

1976

1977

1978

1979

1980

1981

1982

1983

1984

1985

1986

1987

1988

1989

1990

1991

1992

1993

1994

1995

1996

1997

1998

1999

2000

2001

2002

2003

2004

2005

2006

2007

2008

2009

2010

2011

2012

2013

2014

2015

2016

2017

2018

2019

2020

N. O Conselho DCA de seu município tem coordenação eleita/escolhida?

- 1 () não
2 () não sei
• () sim - Indique o cargo no Conselho e a qual entidade/órgão representa.

Cargo - coordenação/executiva	Entidades/órgão/Secretaria que representa
• _____	_____
• _____	_____
• _____	_____
• _____	_____
• _____	_____
• _____	_____

[se o espaço for pouco, use o verso da página]

- Nome, Cargo e Telefone de Conselheiros DCA para contato (da executiva/coordenação)

• _____
• _____
• _____

Funcionamento do Conselho

O. Qual a periodicidade prevista para as reuniões do Conselho?

- 1 () não há
2 () semanal
3 () quinzenal
4 () mensal
• () outra - qual? _____

P. Quantos Conselheiros não governamentais (da sociedade civil) comparecem em média nas reuniões?

[só uma alternativa]

- 1 () todos comparecem
2 () mais da metade
3 () entre 1/3 e a metade
4 () menos de 1/3
5 () nunca aparecem
• () outra forma - qual? _____

CONDECA
Conselho Estadual dos Direitos
da Criança e do Adolescente

Pesquisa CONDECA
1994

Estado de São Paulo

Setembro, 1994

código

Q. Quantos Conselheiros **governamentais**, comparecem em média às reuniões?

[só uma alternativa]

- 1 () todos comparecem
2 () mais da metade
3 () entre 1/3 e a metade
4 () menos de 1/3
5 () nunca aparecem
• () outra forma - qual? _____

R. O Conselho Municipal DCA tem regimento interno?

- 1 () não
2 () sim - data de aprovação _____, _____, _____ (dia, mês, ano)

Instalação/equipamentos de escritório/infra-estrutura

S. O Conselho está instalado em local próprio com infra-estrutura (salas, cadeiras, mesas, equipamentos de escritório)

[só uma alternativa]

- 1 () não, o Conselho reúne-se em lugar provisório. Qual? Nome da Instituição e endereço _____

2 () não, mas está sendo viabilizado local. Reúne-se hoje em que local? Nome da instituição e endereço: ____

3 () sim, tem local próprio, mas falta infra-estrutura de escritório. Onde? (end/tel/fax.) _____

4 () sim, tem local próprio e com estrutura de apoio. Onde? (end/tel/fax.) _____

• () outra forma. Qual? _____

T. Quais as principais conquistas/atuação do CMDCA no município?

- _____

U. Quais os principais problemas/dificuldades que o CMDCA enfrenta?

- _____

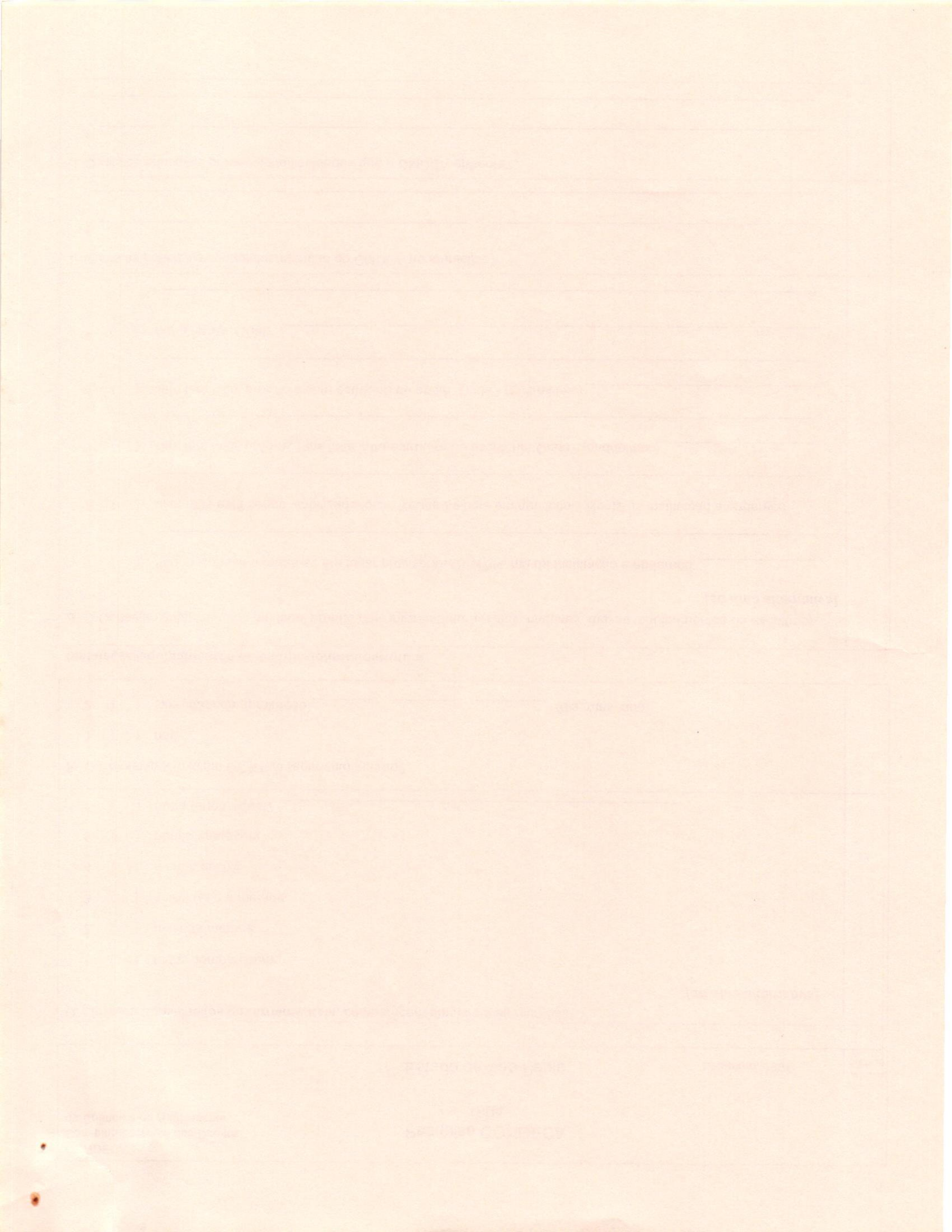

CONDECA
Conselho Estadual dos Direitos
da Criança e do Adolescente

Pesquisa CONDECA
1994

Estado de São Paulo

Setembro, 1994

código

Ações desenvolvidas pelo Conselho Municipal DCA

V. Foi realizado um diagnóstico do município com relação às crianças e adolescentes?

- 1 () não
- () sim. De que forma foi realizado? _____
- () sim. Está sendo realizado. De que forma? _____

W. Foi formulado pelo Conselho um plano de ação municipal de atenção às crianças e adolescentes em geral?

- 1 () sim está sendo formulado 2 () sim e foi implementado
- 3 () sim, mas não foi implementado 4 () sim, mas foi implementado em parte
- não. Porque? _____

X. Foi feito cadastramento das entidades de atendimento no município?

- 1 () sim 2 () está sendo realizado 3 () não

Y. Foi formulado algum plano de ação municipal para crianças e adolescentes em situação de risco pessoal e social?

*[mais de uma alternativa]
[se tiver os planos, coloque o nome do município e
anexe xerox ao questionário]*

- 1 () não
- 2 () sim, um plano geral
- 3 () sim - para crianças e adolescentes carentes
- 4 () sim - para crianças e adolescentes abandonados
- 5 () sim - para meninos e meninas de rua
- 6 () sim - para meninos e meninas na rua
- 7 () sim - de combate ao trabalho infantil
- 8 () sim - para adolescentes considerados autores de ato infracional
- 9 () sim - para crianças e adolescentes na prostituição
- () outros planos. Quais: _____

Z. Ao adolescente considerado autor de ato infracional, qual a proposta de atendimento?

- 1 () não há proposta ainda/não tem retaguarda
- 2 () não há, é resolvido pela Vara da Infância/Fórum de Justiça, etc
- 3 () não há, é feito pela Febem-SP
- () outra forma. Qual: _____
- () propostas. Quais: _____

Faint, illegible text, possibly bleed-through from the reverse side of the page.

Second section of faint, illegible text, continuing the bleed-through from the reverse side.

CONDECA
Conselho Estadual dos Direitos
da Criança e do Adolescente

Pesquisa CONDECA
1994

Estado de São Paulo

Setembro, 1994

código

Para adolescentes considerados autores de ato infracional, quais as propostas de atendimento para as sentenças tipo:

<p>AA. Prestação de serviços à comunidade?</p> <p>Forma de Atendimento: _____</p>	
<p>AB. Reparação de danos?</p> <p>Forma de Atendimento: _____</p>	
<p>AC. Casa de semi-liberdade?</p> <p>Forma de Atendimento: _____</p>	
<p>AD. Liberdade assistida?</p> <p>Forma de Atendimento: _____</p>	
<p>AE. Sentença de internação?</p> <p>Forma de Atendimento: _____</p>	
<p>AF. O Conselho atende casos de denúncias?</p> <ul style="list-style-type: none"> • () não. Porque? _____ [passe para AH] • () sim, sempre. Porque? _____ [siga] • () sim, às vezes. Porque? _____ [siga] 	
<p>[se sim, denúncias]</p> <p>AG. Quais os tipos de denúncias mais freqüentes no município?</p> <p>_____</p> <p>_____</p> <p>_____</p>	
<p>AH. Qual tem sido, mais frequentemente, a atuação geral do Conselho DCA?</p> <p>_____</p> <p>_____</p> <p>_____</p>	
<p>AI. Realizem, por favor, uma breve e sincera avaliação do Conselho DCA de seu município (qualidades e defeitos)</p> <p>_____</p> <p>_____</p> <p>_____</p>	

Faint, illegible text, possibly bleed-through from the reverse side of the page. The text is arranged in several paragraphs and appears to be a formal document or report.

STATE OF CALIFORNIA
COUNTY OF [illegible]
[illegible]
[illegible]

CONDECA
Conselho Estadual dos Direitos
da Criança e do Adolescente

Pesquisa CONDECA
1994

Estado de São Paulo

Setembro, 1994

código

AJ. O Conselho Municipal DCA é conhecido/reconhecido na cidade?

[assinale mais de uma alternativa se necessário]

- 1 () não - ninguém sabe que o Conselho existe.
- 2 () sim - mas apenas na área social
- 3 () sim - pela opinião pública local
- 4 () sim - é interlocutor legítimo entre a sociedade civil e o poder público (prefeitura, legislativo, judiciário)
- 5 () sim - porém, indesejado/criticado por setores da sociedade civil. Quais? _____

- 6 () sim - porém, indesejado/criticado por setores do poder público. Quais? _____

- () Outros motivos porque o Conselho é conhecido/reconhecido na cidade: _____

- () Outros motivos porque o Conselho não é conhecido/reconhecido na cidade _____

3. FUNDO FINANCEIRO DOS DIREITOS

AK. Há Fundo Financeiro regulamentado?

- 1 () não [passe para AO]
- 2 () sim - data da regulamentação: leiº _____ data: ____ / ____ / ____

Se AK2- Há Fundo

AL. Houve entrada de receitas públicas para esse Fundo? E qual a origem?

[mais de uma alternativa]

- 1 () não, ainda não houve verba
- 2 () sim, do orçamento da União
- 3 () sim, do orçamento do Município
- 4 () sim, de multas
- 5 () sim, do Imposto de Renda
- () sim, outras formas de receita pública. Quais? _____

Faint, illegible text, possibly bleed-through from the reverse side of the page. The text is arranged in several paragraphs and appears to be a formal document or report.

CONDECA
Conselho Estadual dos Direitos
da Criança e do Adolescente

Pesquisa CONDECA
1994

Estado de São Paulo

Setembro, 1994

código

AM. Houve entrada de receitas privadas para esse Fundo? E qual origem?

[mais de uma alternativa]

- 1 () não, ainda não entrou verbas de particulares/privadas
- 2 () sim, de pessoas físicas
- 3 () sim, de pessoas jurídicas
- () outras formas de entrada de receita privada. Quais? _____

AN. Houve saída de recursos desse Fundo, e destinaram-se a que?

- 1 () ainda não houve saída de recursos
- 2 () sim, saíram recursos para despesas administrativas
- 3 () sim, repasses para programas de atendimento. Quais: _____
- () outras saídas - destinaram-se a: _____

4. CONSELHOS TUTELARES

Situação Formal

AO. Já foi criado o Conselho Tutelar?

- 1 () não (não existe/sem articulação inicial) [passe para a BF]
- 2 () em criação - está na Câmara [passe para BF]
- 3 () em criação - está sendo discutido no Conselho/Prefeitura, etc [passe para BF]
- () sim - lei nº _____ data: _____, _____, _____ (dia, mês, ano) [siga]

Se Sim - Há Conselhos Tutelares

AP Qual a situação de implementação do Conselho Tutelar?

- 1 () foi criado mas não implementado
- 2 () em implementação
- 3 () em funcionamento
- () foi criado mas não funciona. Porque? _____

AQ Qual o número de Conselhos Tutelares criados por lei?

_____ Conselhos Tutelares

Implantação do Conselho Tutelar

AR Houve indicação/escolha/eleição dos membros dos Conselhos Tutelares?

- 1 () não [passe para BF]
- 2 () sim - data da escolha/indicação/eleição: _____ / _____ / _____ (dia, mês, ano) [siga]

1. The first part of the document is a list of names and addresses.

2. The second part of the document is a list of names and addresses.

3. The third part of the document is a list of names and addresses.

4. The fourth part of the document is a list of names and addresses.

5. The fifth part of the document is a list of names and addresses.

6. The sixth part of the document is a list of names and addresses.

7. The seventh part of the document is a list of names and addresses.

8. The eighth part of the document is a list of names and addresses.

9. The ninth part of the document is a list of names and addresses.

10. The tenth part of the document is a list of names and addresses.

11. The eleventh part of the document is a list of names and addresses.

12. The twelfth part of the document is a list of names and addresses.

13. The thirteenth part of the document is a list of names and addresses.

14. The fourteenth part of the document is a list of names and addresses.

15. The fifteenth part of the document is a list of names and addresses.

16. The sixteenth part of the document is a list of names and addresses.

17. The seventeenth part of the document is a list of names and addresses.

18. The eighteenth part of the document is a list of names and addresses.

19. The nineteenth part of the document is a list of names and addresses.

20. The twentieth part of the document is a list of names and addresses.

21. The twenty-first part of the document is a list of names and addresses.

22. The twenty-second part of the document is a list of names and addresses.

23. The twenty-third part of the document is a list of names and addresses.

CONDECA
Conselho Estadual dos Direitos
da Criança e do Adolescente

Pesquisa CONDECA
1994

Estado de São Paulo

Setembro, 1994

código

[Se Conselheiros Escolhidos /Eleitos AR2]

AS. Qual a forma de indicação/escolha/eleição dos Conselheiros Tutelares?

- 1 () voto direto (eleição)
- 2 () indicação de entidades
- 3 () indicação do Conselho Municipal DCA
- 4 () indicação conjunta CMDCA e entidades
- 5 () indicação dos órgãos governamentais
- () outra forma, qual? _____

AT. Indique quantos candidatos participaram do processo.

Nº de candidatos: _____ e quantos foram eleitos/indicados/escolhidos? _____

AU. Os Conselheiros Tutelares tomaram posse?

- 1 () não
- 2 () sim - data da posse: _____, _____, _____ (dia, mês, ano)

AV. Foi definida remuneração para os Conselheiros Tutelares?

- 1 () não [passe para AX]
- 2 () sim - valor da remuneração R\$* _____, no mês de _____ /94

* É importante colocar o valor em R\$, pois objetiva-se discutir diferenças regionais/municipais

AW. Se sim, foi definida remuneração, o Conselheiro Tutelar está recebendo regularmente?

- 1 () sim
- 2 () não

AX. Os Conselheiros Tutelares são originários de alguma entidade (ONG, OG, etc)?

- 1 () não
- 2 () sim. quais entidades? _____

AY. Quantos dias na semana e horas por dia cada Conselheiro Tutelar dá plantão/atende no Conselho Tutelar.

- Dias na semana _____ Horas por dia: _____
- () Outra forma de atendimento. Qual? _____

<p>1. Name of the person</p>	<p>2. Address</p>	<p>3. Date</p>
<p>4. Signature</p>	<p>5. Stamp</p>	<p>6. Remarks</p>
<p>7. Name of the person</p>	<p>8. Address</p>	<p>9. Date</p>
<p>10. Signature</p>	<p>11. Stamp</p>	<p>12. Remarks</p>
<p>13. Name of the person</p>	<p>14. Address</p>	<p>15. Date</p>
<p>16. Signature</p>	<p>17. Stamp</p>	<p>18. Remarks</p>
<p>19. Name of the person</p>	<p>20. Address</p>	<p>21. Date</p>
<p>22. Signature</p>	<p>23. Stamp</p>	<p>24. Remarks</p>
<p>25. Name of the person</p>	<p>26. Address</p>	<p>27. Date</p>
<p>28. Signature</p>	<p>29. Stamp</p>	<p>30. Remarks</p>
<p>31. Name of the person</p>	<p>32. Address</p>	<p>33. Date</p>
<p>34. Signature</p>	<p>35. Stamp</p>	<p>36. Remarks</p>
<p>37. Name of the person</p>	<p>38. Address</p>	<p>39. Date</p>
<p>40. Signature</p>	<p>41. Stamp</p>	<p>42. Remarks</p>
<p>43. Name of the person</p>	<p>44. Address</p>	<p>45. Date</p>
<p>46. Signature</p>	<p>47. Stamp</p>	<p>48. Remarks</p>
<p>49. Name of the person</p>	<p>50. Address</p>	<p>51. Date</p>
<p>52. Signature</p>	<p>53. Stamp</p>	<p>54. Remarks</p>

CONDECA
Conselho Estadual dos Direitos
da Criança e do Adolescente

Pesquisa CONDECA
1994

Estado de São Paulo

Setembro, 1994

código

AZ. Com que tipo de retaguarda pública/privada de atendimento contam os Conselheiros Tutelares para sua atuação?

- _____
- _____
- _____
- _____

Funcionamento do Conselho Tutelar

BA. Foi aprovado o regimento interno do Conselho Tutelar?

- 1 () não
- 2 () sim - data da aprovação: _____, _____, _____ (dia, mês, ano)

BB. O Conselho Tutelar tem sede(s) para atendimento?

- 1 () não [*passa para BF*]
- 2 () sim - sedes: (endereço e região de abrangência): _____

 _____ [siga]

[BB2 - Se tem sede(s)]

BC. Como são as condições físicas da(s) sede(s) do Conselho Tutelar?

- 1 () boas 2 () regulares 3 () ruins

BD. Na(s) sede(s) do Conselho Tutelar tem infra-estrutura de apoio, recursos materiais? (mesas, cadeiras, telefone)

- 1 () não
- 2 () sim, são boas
- 3 () sim, são regulares
- 4 () sim, são precárias
- () outra forma, qual? _____

BE. Como são os Recursos Humanos da(s) sede(s) do(s) Conselho(s) Tutelar(es)? (secretaria/apoio de atendimento)

- 1 () não tem pessoal de apoio
- 2 () sim, os recursos humanos são bons (suficientes)
- 3 () sim, os recursos humanos são insuficientes

...the ... of ...
...the ... of ...
...the ... of ...
...the ... of ...

...the ... of ...
...the ... of ...
...the ... of ...

...the ... of ...
...the ... of ...
...the ... of ...

...the ... of ...
...the ... of ...
...the ... of ...

...the ... of ...
...the ... of ...
...the ... of ...

5. FÓRUM DOS DIREITOS DA CRIANÇA E DO ADOLESCENTE

	<p>BF. Há Fórum DCA no Município? _____</p> <p>1 () sim 2 () não. Porque? _____</p> <p>[passe para BK]</p>
	<p>BG. Qual a situação atual de organização e atuação do Fórum DCA no Município?</p> <p>_____</p> <p>_____</p> <p>_____</p>
	<p>BH. Quais as entidades da sociedade civil mais atuantes do Fórum DCA no Município?</p> <p>_____</p> <p>_____</p> <p>_____</p>
	<p>BI. Quais os pontos fortes/qualidades do Fórum DCA?</p> <p>_____</p> <p>_____</p> <p>_____</p> <p>• pontos fortes/qualidades: _____</p>
	<p>BJ. Quais os pontos fracos/dificuldades que o Fórum DCA vem enfrentando no município?</p> <p>_____</p> <p>_____</p> <p>_____</p> <p>_____</p> <p>• pontos fracos/dificuldades: _____</p>
	<p>BK. Há Fórum Regional na sua Região?</p> <p>1 () sim 2 () não</p>

1950

1951

1952

1953

1954

1955

1956

1957

1958

1959

1960

1961

1962

CONDECA
Conselho Estadual dos Direitos
da Criança e do Adolescente

Pesquisa CONDECA
1994

Estado de São Paulo

Setembro, 1994

código

6. QUESTÕES GERAIS

BL. Há interrelacionamento e trabalho conjunto e integrado destas instâncias de organização sobre a Criança e o Adolescente no seu município? Explique.

1 () sim - da seguinte forma: _____

2 () não - porque: _____

BM. Quais os pontos fortes da política de atendimento das crianças e adolescentes do município?

• pontos fortes: _____

BN. Quais os pontos frágeis (fracos) da política de atendimento das crianças e adolescentes do município?

• pontos frágeis: _____

ESPAÇO PARA COMENTÁRIOS/OUTRAS INFORMAÇÕES (USE O OUTRO LADO DA FOLHA SE NECESSITAR)

Obrigado,

Comissão de Pesquisa do CONDECA

I have been thinking of you very much lately
 and wondering how you are getting on.
 I hope you are well and happy.
 I have not much news to write at present.
 Everything is going on as usual here.
 I will write again soon.

I have been thinking of you very much lately
 and wondering how you are getting on.
 I hope you are well and happy.
 I have not much news to write at present.
 Everything is going on as usual here.
 I will write again soon.

I have been thinking of you very much lately
 and wondering how you are getting on.
 I hope you are well and happy.
 I have not much news to write at present.
 Everything is going on as usual here.
 I will write again soon.

I have been thinking of you very much lately
 and wondering how you are getting on.
 I hope you are well and happy.
 I have not much news to write at present.
 Everything is going on as usual here.
 I will write again soon.

CONDECA
Conselho Estadual dos Direitos
da Criança e do Adolescente

Pesquisa CONDECA
1994

Estado de São Paulo

Setembro, 1994

código

Responsáveis pelas informações:

Nome: _____

Telefone para contato: () _____ fax: () _____ Cargo: _____

Assinatura: _____

Cidade _____ data _____ / _____ / _____

Nome: _____

Telefone para contato: () _____ fax: () _____ Cargo: _____

Assinatura: _____

Cidade _____ data _____ / _____ / _____

Nome: _____

Telefone para contato: () _____ fax: () _____ Cargo: _____

Assinatura: _____

Cidade _____ data _____ / _____ / _____

Nome: _____

Telefone para contato: () _____ fax: () _____ Cargo: _____

Assinatura: _____

Cidade _____ data _____ / _____ / _____

Nome: _____

Telefone para contato: () _____ fax: () _____ Cargo: _____

Assinatura: _____

Cidade _____ data _____ / _____ / _____

• Retorno dos Questionários:

Data do Encontro com CONDECA e Responsáveis Regionais para Devolução do Questionário

Dia: _____ / _____ / _____

Cidade: _____

Local: _____

Hora: das _____ às _____

