

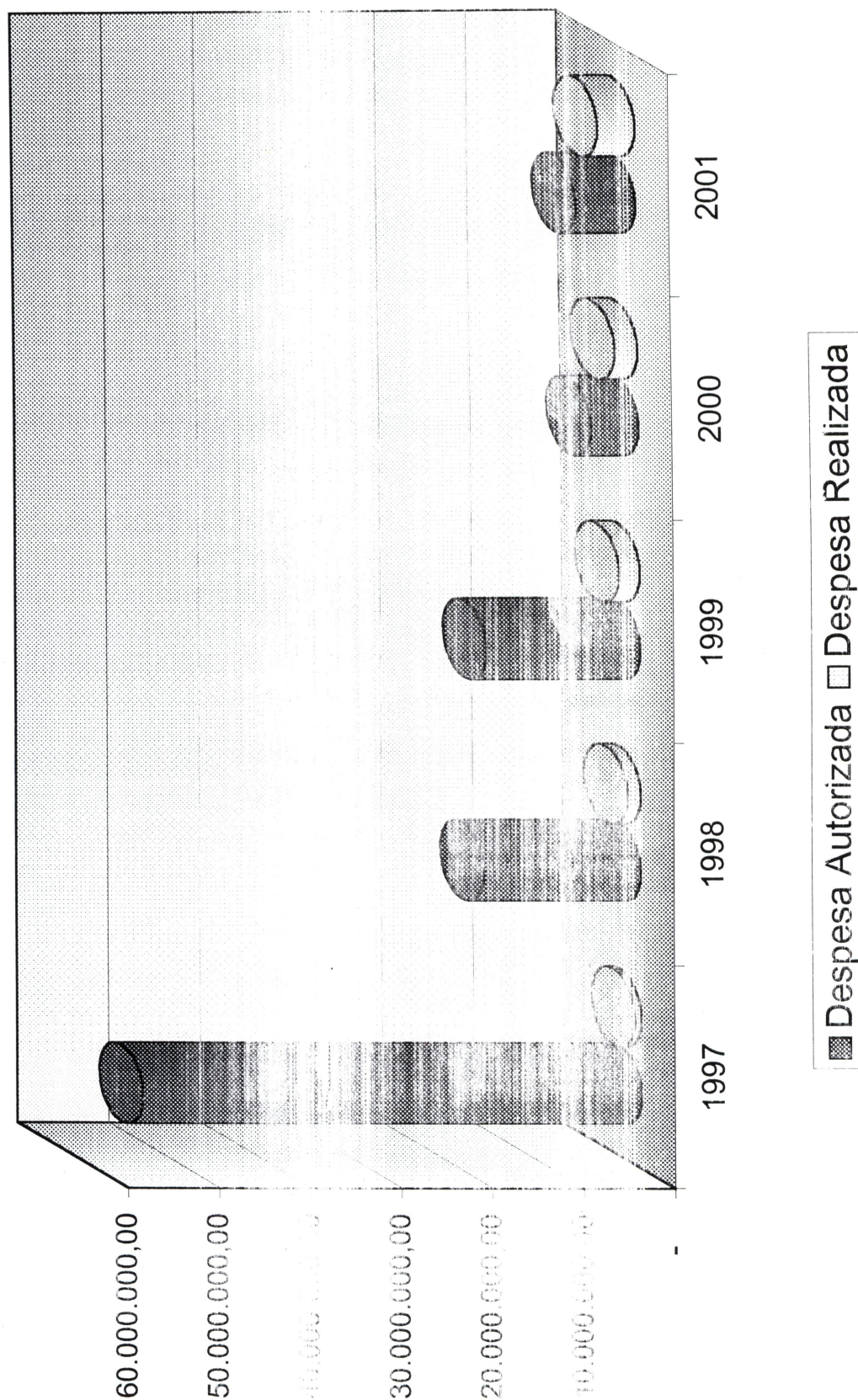

PREFEITURA DO MUNICÍPIO DE SÃO PAULO
CONSELHO MUNICIPAL DOS DIREITOS DA CRIANÇA
E DO ADOLESCENTE



Evolução da Aplicação dos Recursos



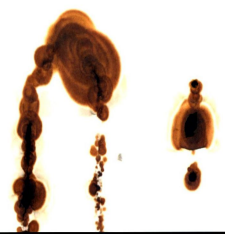



PREFEITURA DO MUNICÍPIO DE SÃO PAULO
CONSELHO MUNICIPAL DOS DIREITOS DA CRIANÇA
E DO ADOLESCENTE



Recursos do FUMCAD

□	PROASF	R\$ 4%
■	Conselhos Tutelares	R\$ 84%
■	CMDCA	R\$ 12%

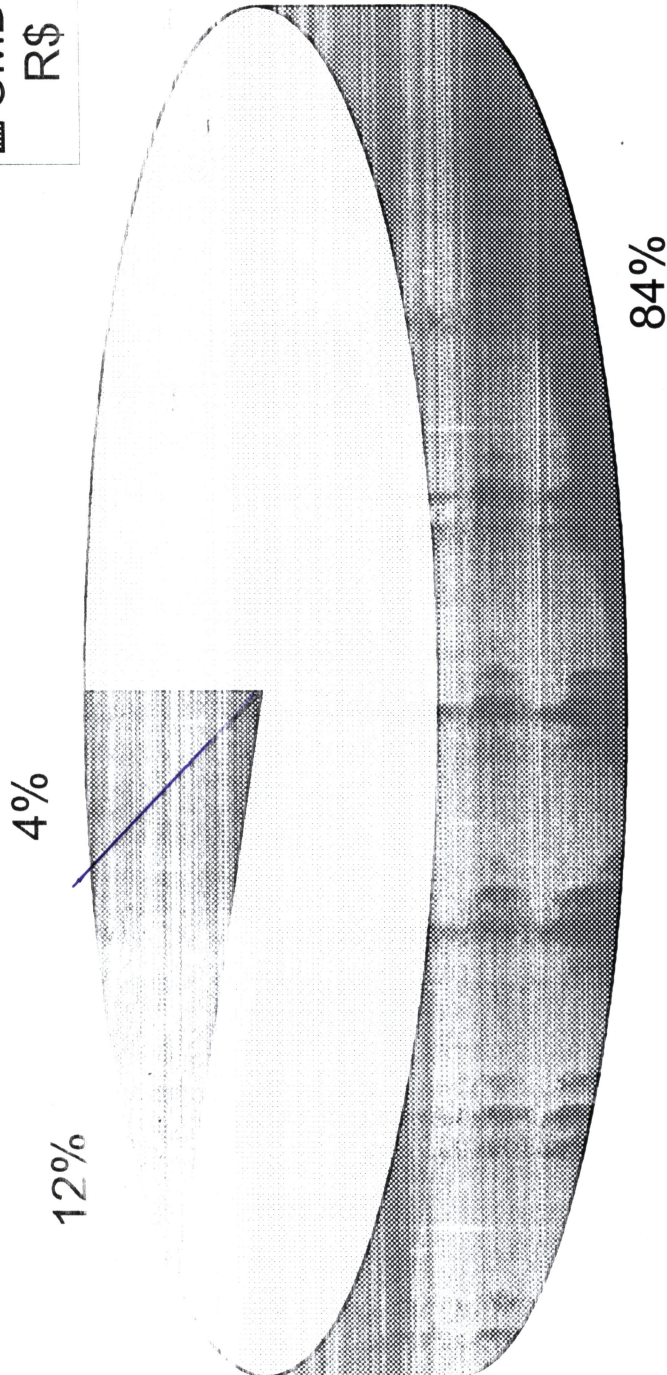

ANO: 2007

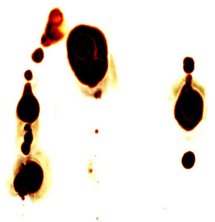



**PREFEITURA DO MUNICÍPIO DE SÃO PAULO
CONSELHO MUNICIPAL DOS DIREITOS DA CRIANÇA
E DO ADOLESCENTE**



Evolução dos Recursos do FUMCAD - 1996 a 2001

Dotação/FUMCAD/Projetos Sociais

	1997	1998	1999	2000	2001	2002
Despesa Autorizada	54.684.044,10	17.205.786,00	16.777.149,00	5.244.095,00	6.500.000,00	
Despesa Realizada	635.224,26	1.404.560,97	2.252.670,07	2.490.987,86	4.065.904,19	
Saldo Não Utilizado	54.048.819,84	15.801.225,03	14.524.478,93	2.753.107,14	2.434.095,81	

SALDO W

Evolução dos Recursos do FUMCAD - 1996 a 2001

Dotação/FUMCAD/Projetos Sociais

	1997	1998	1999	2000	2001	2002
Despesa Autorizada	54.684.044,10	17.205.786,00	16.777.149,00	5.244.095,00	6.500.000,00	
Despesa Realizada	635.224,26	1.404.560,97	2.252.670,07	2.490.987,86	4.065.904,19	

Recursos do FUMCAD - 2002

PRONAS	36.016.097,92
Conselhos Tutelares	5.378.902,08
CMDCA	1.805.000,00

Plano Orçamentário CMDCA 2003

		JAN	FEV	MAR	ABR	MAI
1. Projetos e Programas (Rede de Serviços)						
23	Projetos com carta de anuência e conveniados	504.840,75	504.840,75	504.840,75	504.840,75	504.840,75
	29 projetos que aprovados e não conveniados	685.647,26	685.647,26	685.647,26	685.647,26	685.647,26
	Verba de implantação para os 29 projetos aprovados e não conveniados	685.647,26				
	Ampliação da rede de serviços					
	Pl. Fecun. Nº Dia 29					
	Sub-total	1.876.135,27	1.190.488,01	1.190.488,01	1.190.488,01	1.190.488,01
2. Conselhos Tutelares						
	Remineração Conselheiros	218.776,40	218.776,40	218.776,40	218.776,40	218.776,40
	Locação de Veículos	170.005,44	170.005,44	170.005,44	170.005,44	170.005,44
	SIP/IA	25.000,00	25.000,00	25.000,00	25.000,00	25.000,00
	Formação Continuada		60.000,00		60.000,00	
	Participação em eventos externos			10.880,00		
	Celular/Rádio	10.000,00				
	Sub-total	413.781,84	473.781,84	424.661,84	473.781,84	413.781,84
3. CMDCA						
	Divulgação	93.750,00	42.500,00	42.500,00	93.750,00	42.500,00
	Campanha de conscientização	42.500,00	42.500,00		42.500,00	50.000,00
	Aniversário do ECA					
	CPPRI	6 Encontros	2.000,00	10.000,00	2.000,00	
	2 Encontros/eventos					
	Assessoria para diagnóstico da Política Pública e da rede de atendimento instalada na cidade	20.000,00	20.000,00	20.000,00	20.000,00	20.000,00
	CPOP					
	CPFO	20.000,00	20.000,00	20.000,00	20.000,00	20.000,00
	Participação em Eventos Externos					
	(Representação e encontros)	4.000,00	4.000,00	4.000,00	4.000,00	4.000,00
	Sub-total	180.250,00	88.500,00	96.500,00	162.250,00	136.500,00
	TOTAL GERAL	2.470.167,11	1.752.769,85	1.711.649,85	1.846.519,85	1.740.769,85

Plano Orçamentário CMDCA 2003

	JUN	JUL	AGO	SET	OUT	NOV	DEZ	TOTAL
504.840,75	504.840,75	504.840,75	504.840,75	504.840,75	504.840,75	504.840,75	504.840,75	6.058.089,00
685.647,26	685.647,26	685.647,26	685.647,26	685.647,26	685.647,26	685.647,26	685.647,26	8.227.767,12
								685.647,26
								21.044.594,54
1.190.488,01	1.190.488,01	1.190.488,01	1.190.488,01	1.190.488,01	1.190.488,01	1.190.488,01	1.190.488,01	36.016.097,92
218.776,40	218.776,40	218.776,40	218.776,40	218.776,40	218.776,40	218.776,40	218.776,40	2.625.316,80
170.005,44	170.005,44	170.005,44	170.005,44	170.005,44	170.005,44	170.005,44	170.005,44	2.040.065,28
25.000,00	25.000,00	25.000,00	25.000,00	25.000,00	25.000,00	25.000,00	25.000,00	300.000,00
60.000,00	60.000,00	60.000,00	60.000,00	60.000,00	60.000,00	60.000,00	60.000,00	360.000,00
10.880,00	10.880,00	10.880,00	10.880,00	10.880,00	10.880,00	10.880,00	10.880,00	43.520,00
								10.000,00
93.750,00	93.750,00	93.750,00	93.750,00	93.750,00	93.750,00	93.750,00	93.750,00	375.000,00
42.500,00	42.500,00	42.500,00	42.500,00	42.500,00	42.500,00	42.500,00	42.500,00	510.000,00
50.000,00	50.000,00	50.000,00	50.000,00	50.000,00	50.000,00	50.000,00	50.000,00	100.000,00
2.000,00	2.000,00	2.000,00	2.000,00	2.000,00	2.000,00	2.000,00	2.000,00	12.000,00
								20.000,00
20.000,00	20.000,00	20.000,00	20.000,00	20.000,00	20.000,00	20.000,00	20.000,00	240.000,00
								260.000,00
20.000,00	20.000,00	20.000,00	20.000,00	20.000,00	20.000,00	20.000,00	20.000,00	240.000,00
								240.000,00
4.000,00	4.000,00	4.000,00	4.000,00	4.000,00	4.000,00	4.000,00	4.000,00	48.000,00
138.500,00	180.250,00	88.500,00	96.500,00	88.500,00	180.250,00	88.500,00	88.500,00	1.885.000,00
1.813.649,85	1.784.519,85	1.752.769,85	1.711.549,85	1.752.769,85	1.784.519,85	1.753.649,85	43.200.000,00	

	TOTAL
1. Projetos e Programas (Rede de Serviços)	
23 Projetos com carta de anuência e conveniados	6.058.089,00
29 projetos que aprovados e não conveniados	8.227.767,12
Verba de implantação para os 29 projetos aprovados e não conveniados	685.647,26
Proposta Fórum Municipal de Defesa dos Direitos da Criança e do Adolescente	21.044.594,54
Sub-total	36.016.097,92

2. Conselhos Tutelares		TOTAL
Remuneração Conselheiros		2.625.316,80
Locação de Veículos		2.040.065,28
SIPIA		300.000,00
Formação Continuada		360.000,00
Participação em eventos externos		43.520,00
Celular/Rádio		10.000,00
Sub-total		5.378.902,08

3. CMDCA		TOTAL
Divulgação	<i>ECA (150.000 Exemplares)</i>	375.000,00
	<i>Campanha de conscientização</i>	510.000,00
	<i>Aniversário do ECA</i>	100.000,00
CPRI (Comissão)	6 Encontros	12.000,00
	2 Encontros/eventos	20.000,00
CPPP	Assessoria para diagnóstico das Política Pública e da rede de atendimento instalada na cidade	240.000,00
CPFO	Assessoria	240.000,00
CPOP		#REF!
<i>Participação em Eventos Externos (Representação e encontros)</i>		48.000,00
Eventos		#REF!
Sub-total		1.805.000,00



QUANTOS QUATROPORTOS?	TOTAL TOTAL	TOTAL ANUAL (com verba de implantação)	Em Execução (mensal)	Em Execução (anual)	Não Conveniados (verba de implantação)	Não Conveniados (mensal)	Não Conveniados (anual - inclui verba de implantação)
Com 52 (TODOS)	1.190.488,01	14.285.856,12	504.840,75	6.058.089,00	685.647,26	685.647,26	8.913.414,38
Com 49 (excluídos os que terminaram)	1.090.032,45	12.960.389,40	394.385,19	4.732.622,28	685.647,26	685.647,26	8.913.414,38
Com 50 (excluídos os CEDECA'S)	1.140.488,01	13.685.856,12	504.840,75	6.058.089,00	635.647,26	635.647,26	8.263.414,38
Com 47 (excluídos os CEDECA'S e os que terminaram)	1.030.032,45	12.360.389,40	394.385,19	4.732.622,28	635.647,26	635.647,26	8.263.414,38

