

São Paulo, 03 de maio de 1996.

**SINPEEM**

SINDICATO DOS PROFISSIONAIS DE EDUCAÇÃO NO ENSINO MUNICIPAL  
Lgo. do Palazzanu, 72 - 10ª Andar - Conjunto 1003  
Fone: 229-6060 CEP 01034-010 - São Paulo - SP

OFÍCIO Nº 056/96

À

Comissão Eleitoral CMDCA/SP

O SINPEEM - Sindicato dos Profissionais de Educação no Ensino Municipal, vem respeitosamente apresentar a relação de seus representantes que irão participar da assembléia setorial de entidades e movimentos de trabalhadores vinculados à questão.

- 1) ANA MARIA DE SIQUEIRA - *Maiquinha*  
R.G. 5.072.216
- 2) DANIEL TRIVINHO - *[Signature]*  
R.G. 2.439.999
- 3) MARIA RITA CÁCERES - *[Signature]*  
R.G. 4.796.097-8
- 4) FIDELCINO RODRIGUES DE OLIVEIRA  
R.G. 3.950.427
- 5) ANADIR SOARES DE OLIVEIRA  
R.G. 7.649.280
- 6) JOSELINA MARIA VILLARES FERREIRA BASTOS  
R.G. 4.614.392
- 7) RUI ALVES GRILLO - *Rui D. Grillo*  
R.G. 4.393.354
- 8) JUPIARA VIEIRA  
R.G. 7.173.378-4
- 9) MARIA RAQUEL BINAS REGO  
R.G. 4.832.716

10) MARCOS AUGOSTO F. MARQUES  
R.G. 9.712.401 *ciente*

Sem mais,

Atenciosamente

MARIA RITA CÁCERES  
*[Signature]*



SINPEEM

...

...

...

...

...

...

...

...

...

...

...

...

...

...

...

...

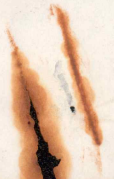

...