

Simão
Muniz

Relatório Entidade - Emergency Fire

Educação Cooperativa

Nome da Entidade	Características do Projeto	Capacidade atendimento	Faixa Etária	Custo Mensal
Obra Social Santa Rita de Cássia 046/94	1 - Capacitação para o trabalho profissional: • Marcenaria • Corte Costura • Técnicas Comerciais 2 - Oficinas • Cultura e alfabetização • Formação de liderança social	96	14 a 18	3.946,27
Obras Sociais do Jardim Recanto Nº 117/94	1 - Organização do trabalho • Artesanato de madeira • Teoria da Organização • Aulas teóricas de desenhos geométricos e artísticos • Desenvolvimento de habilidades para o comércio 2 - Educação para a cidadania 3 - Bolsa de estudo para adolescente 4 - Formação e oficialização da Cooperativa de trabalho	55	14 a 18	9.533,10
Associação União da Juta 463/95	1 - Qualificação de mão de obra para o ingresso no mundo do trabalho • Computação • Padaria • Inglês 2 - Formação de cooperativas de prestação de serviços 3 - Bolsa auxílio 4 - Geração de empregos	80	não espef.	41.352,50 V.implant. 81.165,00 Espaço físico e material permanent.
Associação Morar e Preservar Chácara do Conde	1 - Suplência de 1º Grau 2 - Formação Profissional 3 - Geração de Renda e Emprego • Atividade de Formação cooperativista • Capacitação para elaborar projetos cooperativista 4 - Bolsa Auxílio	40	14 a 17	18.230,00
Associação Cristã de Moços de S.Paulo 206/79	1 - Promover a formação para cidadania • Pesquisa de Mercado • Cooperativismo • Iniciação à Informática • Artesanato • Recreação	50	14 a 17	19.000,00 12.000,00 V.Implant.

480 Cot / Ancl.
489 - Tabela / copiar



2

Educação voltada para inclusão e capacitação profissional

Nome da Entidade	Características do Projeto	Capacidade de Atendimento	Faixa Etária	Custo Mensal
Centro Social São José 243/94	1 - Iniciação a Informática 2 - Expressão Corporal 3 - Datilografia 4 - Práticas de Escritório 5 - Informática 6 - Lazer e Cultura <ul style="list-style-type: none"> • Teatro • Dança • Literatura • Artesanato • Jogos 	40 200 240	14 a 18 12 a 18 não consta	1.813,65 1812,44 v. implant. 656,00 2.065,00 v. implant. 864,00
Centro Social Parelheiros OK Falta Elo capi	1 - Preparação para a inserção no mercado de trabalho formal e informal. 2 - Cursos Profissionalizantes <ul style="list-style-type: none"> • Corte Costura • Cabelereiro • Manicure • Pedicure • Bijouteria • Computação • Datilografia 3 - oficina Ocupacional <ul style="list-style-type: none"> • Bordado • Croche • Macramê 	Não consta	a partir de 12	10.670,00 equipment 7.880,00 R.H. p/ 6 meses
Comunidade Kolping Ermelino Matarazzo 377/94	1 - Profissionalização <ul style="list-style-type: none"> • Atividade de formação cooperativa • Cursos de auxiliar de escritório e Datilografia • Mecânica de máquina • Costura Industrial • Computação 2 - Educação Sócio Educativa 3 - Estímulos a conclusão do 1º Grau 4 - Alfabetização	120	14 a 18	não consta



Ed. Coop.

Serviço Assistencia Nossa Senhora Rainha da Paz	1- Proporcionar alternativa profissional <ul style="list-style-type: none"> • Criação de codornas 2- Bolsa Auxilio 3 - Introdução a Prática do processo cooperativista	20 <i>V. de 6000</i>	14 a 17	8.251,95
União de Núcleos, Associação e Sociedade de Moradores de Heliópolis <i>20/194</i>	1 - Formação e Cooperativismo <ul style="list-style-type: none"> • Atividade de Formação Cooperativista • Oficinas profissionalizantes • Padaria • Computação • Marcenaria • Acompanhamento escolar • Atividades Socios Educativas 2 - Geração de Renda e emprego 3 - Bolsa Auxílio	100	14 a 17	47.000,00
Creche a Mão Cooperadora <i>304/194</i>	1 - Suplência de 1º Grau 2 - Formação Profissional 3 - Programa de Educação cooperativa: <ul style="list-style-type: none"> • informática • jardinagem • horticultura • paisagismo 4 - Atividades sócio-educativas 5 - Bolsa Auxílio	120	14 a 17	63.340,00

Ed. Coop.

Ed. Coop.

Formação



Atendimento aos Meninos e Meninas de Rua

Nome da Entidade	Características do Projeto	Capacidade de Atendimento	Faixa Etária	Custo
Lar Nossa Senhora Aparecida 538/95	1 - Abrigo para crianças e adolescentes encaminhados pelo Conselho Tutares e pela Justiça da Infância e Juventude. 2 - Educação Formal 3 - Bolsa Auxílio 4 - Capacitação Profissional <ul style="list-style-type: none"> • Bicletaria • Letreiro • Confecção de Faixas • Silk Screen 	20	8 a 13	11.050,00 v.implant. 118.800,00 reforma do prédio e aquisição do material permanente
* Fundação Travessia 576/90	Capacitação dos profissionais: <ul style="list-style-type: none"> • Educadores de Rua • Coordenadores das Casas de Passagem • Técnicos Supervisores 	50		4.000,00

* Projeto elaborado em parceria com FABES - Secretaria da Família e Bem-Estar Social

Drogadição

Nome da Entidade	Características do Projeto	Capacidade de Atendimento	Faixa Etária	Custo/Mensal
* C.M.D.C.A /C.A.I.S.A - Centro de Atendimento Integral a Saúde do Adolescente	1 - Assistência a saúde, visando o bem-estar físico, psicológico do adolescente 2 - Proposta de implantação do Programa de Assistência Integral			
Centro de Defesa dos Direitos da Criança e do Adolescente "Monica Paão Trevisan" 7/1/97	1 - Espaço alternativo para crianças e adolescentes usuários de drogas. 2 - Trabalho preventivo e intervenção com drogaditos junto as famílias e as escolas	60 80 famílias 6 escolas públicas 350adolescentes	crianças adolescentes adulto	25.797,51
UNIFESP - Universidade Federal de São Paulo PROAD - Programa de Orientação e Atendimento a Dependentes 700722	1 - Espaço de Convivência possibilitando intervenções terapêuticas qto ao consumo de drogas. <ul style="list-style-type: none"> • Horta • Oficina de Jardinagem • Núcleo psico-pedagógico • Teatro/Egresso da FEBEM • Núcleo de atendimento Jurídico 	20 100 (total)	criança adolescente	2.580,00 1.960,00 1.310,00 1.900,00

* Projeto elaborado pelo Conselho

Quixote

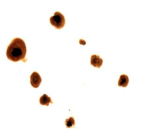

Para uma melhor análise dos Projetos apresentados a Equipe técnica optou em classificá-los em três categorias: educação cooperativa, educação voltada para iniciação e capacitação profissional, atendimento aos meninos e meninas de rua, drogadição e complementares a escola e a família.

Tipo de Projeto	Número/Total	Custo Total/Mês + implantação dos valores apresentados	Total
Educação Cooperativa	8	203.000,00 + 104.700,00	307.700,00
Iniciação/Profissional	3	13.213,65 + 14.547,44	27.761,09
Meninos e Meninas de Rua	2	133.850,00 (1)	133.850,00
Drogadição	2	33.547,51	33.547,51
Complementar a Escola/Família	2	17.462,30	17.462,30
TOTAL (aproximado)		267.223,46 + 253.097,44	520.320,90

O quadro - Educação Cooperativa - demonstra que de acordo com o documento Primeiro Plano Municipal de Desenvolvimento à Infância e à Adolescência elaborado pelo CMDCA/SP, apenas 2 (duas) Entidades incluem nos Planos de Trabalho a suplência do ensino do primeiro grau, como uma das Diretrizes/Objetivos. Assim mesmo, não citam a SME como parceira legal para garantir o referido curso. Por outro lado o próprio documento cita que a Assessoria Técnica deverá ministrar a referida suplência, acarretando assim, uma dicotomia.

O número de Entidades totaliza em 8 (oito), atendendo aproximadamente 550 jovens a um custo aproximado de 203.000,00/mês e mais a verba de implantação de 104.000,00.

Observa-se também que o custo do Projeto sofre grande variação, não há nenhum parâmetro/referência para estabelecimento do cálculo. Esse aspecto também pode ser considerado em relação a aplicação da verba. Exemplificando: verba de implantação, espaço físico, material permanente...

Outro aspecto a ser destacado é a não concessão de bolsas aos adolescentes participantes, pela Entidade Obra Social Santa Rita de Cássia.

Avalia-se que a maioria dos Projetos estão voltados a segunda Etapa do Programa Educação Cooperativa. Há pouco detalhe em relação a terceira Etapa que consiste na criação de unidades produtivas sob forma de cooperativas, com acompanhamento das assessorias técnicas e financiamento pelo FUMCAD ou outros recursos não Governamentais ou Governamentais. Cabe ressaltar que a Assessoria Técnica não fica explícita.

Finalizando, os Projetos não citam nenhum estudo ou pesquisa de mercado e do produto para a definição dos cursos propostos.

Em relação a Educação voltada para iniciação e capacitação profissional, os Projetos apresentados são semelhantes aos desenvolvidos por esta Secretaria através do Programa Centro da Juventude Profissionalizante, assim sendo as Entidades poderão solicitar convenio a esta Secretaria.

Em relação ao Atendimento aos Meninos e Meninas de Rua, a Entidade Lar Nossa Senhora Aparecida propõe abrigar crianças e adolescentes encaminhados somente pelo Conselho tutelar e a Vara da Infância e Juventude. Solicita verba para a reforma do prédio e aquisição de material permanente. O custo/mês é de 11.050,00, mais a verba de implantação de 104.700,00.

Em relação aos Projetos voltados a Drogadição, cabe ressaltar que a viabilização dos Projetos necessitam de um trabalho intersecretarial, prioritariamente com a Secretaria da Saúde.

Concluindo, pode-se afirmar que há necessidade de estabelecer parametros e roteiro para a elaboração dos Projetos, como instrumento facilitador para a análise e aprovação, principalmente em relação a custo/benefício.

$$(1) 133.850,00 = 15.050,00 + 118.800,00$$

11



387/ CT. SA
 Entidade: Centro de Apoio Social e Antid. do Município de São Paulo.
 R: Casa do Afer. nº 311 cep: 04546-001 Vila Olímpia S.P
 Fone: 821-9516. Fax: 821-9522.

702/97; CT: Vila Mariana
 Entidade: C. Est. Depto de Psiquiatria da Escola P. de medicina
 Rua: Botucatu nº 740 3ª andar cep: 04023-00
 Telefone: 576-4160.

046/94 CT: Santo Amaro
 Ent: Obra Social Santa Rita de Cássia
 Rua: Pedro Rodrigues Braga nº 075 Vila Joazeira cep: 04403-300

117/94 CT: Freguesia do O
 ENT: Obra Social do Jardim Ricanto
 Rua: Jaraguá nº 148 Jardim Ricanto cep: 02877-090
 Telefone: 859-7528

206/94 CT: Sé
 Entidade: Associação Cristã de Moços de São Paulo
 R: Rua Pestana nº 147 Consolidação cep: 01303-000
 Telefone: 256-1011.

CT: Butantã/Pinheiros
 Entidade: Serviço Assistência Nossa Senhora Rainha da Paz
 Rua: Alberto Leal, Bairro Vila Sda
 cep: 05442- Telefone: 8646221

463/95 CT: Vila Prudente
 Entidade: Associação União do Futuro
 Av. Tenente Lourenço Sodré nº 1126 Jd. Valquíria
 cep: 03974-070 Telefone: 962-3636.

Entidade: 538/95 CT: Capela do Socorro
 Nossa Senhora Aparecida
 R. Via Santa Maria nº 82 Jd. Sta Cruz
 cep: 04886-000 Telefone: 5971-6978

712/77 CT: C.S

Entidade Associação morar e preservar do chá do
conde.

R: Conselheiro do Esquadro nº 05

tel. 529-3228-1.26, Cap: 04858-010

576/96 CT: Jé

Entidade: Fundação Projeto Sorexia

Rua: Libero Badano nº 462 cap: 05011-100

Telefone: 805-1059

711/97 CT: Vila Prudente

Entidade: Centro de Defesa Monica Bião Lurizan CE DECA.

R: Dr. Paulo Colombo Pereira de Queiroz nº 363 ~~cap: 05000~~

cap: 03982-130 Telefone: 6919-6469.

243/94 CT: Capela do Socorro

Entidade: Centro Social São José

Rua: Cantamagna nº 08 Vila São José cap: 0437-001

Telefone: 820-3072

012/94 CT: Capela do Socorro

Entidade: Centro Social de Brecheiros

R: Nicolau Brin nº 21 fte Sta. Sereinha cap:

Telefone: 528-4127

377/94 CT: São Miguel Ermelinda Matarazzo

Entidade: Comunidade Kolping Ermelinda Matarazzo.

Rua: Shober Kumagui nº 677 cap: 03808-130 SP

Telefone: 6743-2828

328/94 CT: Spionga

Entidade: Associação Central dos Moradores de Heliópolis

R: São Gregório nº 01 cap: 04232-000 SP.

Telefone: 272-9768

24/94 CT: Capela do Socorro

Entidade: Creche a Mão Cooperadora

R: Profº Francisco M. de Oliveira Jr. nº 151

cap: 04855-340 Tel: 520-5738