



# **ELEIÇÃO PARA CONSELHEIRO TUTELAR**

## **O QUE É CONSELHO TUTELAR?**

É O ÓRGÃO RESPONSÁVEL POR ZELAR  
PELOS DIREITOS DA CRIANÇA  
E DO ADOLESCENTE

## **COMO É FORMADO O CONSELHO TUTELAR?**

O CONSELHO TUTELAR É COMPOSTO  
POR CINCO MEMBROS, ESCOLHIDOS,  
POR MEIO DE ELEIÇÃO DIRETA,  
PELA COMUNIDADE LOCAL  
PARA UM MANDATO DE TRÊS ANOS.

## **O QUE É NECESSÁRIO PARA CANDIDATAR-SE?**

- \* TER RECONHECIDA IDONEIDADE MORAL
- \* TER RECONHECIDA EXPERIÊNCIA NA ÁREA DE DEFESA  
OU ATENDIMENTO AOS DIREITOS DA CRIANÇA E DO ADOLESCENTE
- \* TER IDADE SUPERIOR A 21 ANOS
- \* RESIDIR NO MUNICÍPIO DE SÃO PAULO
- \* ESTAR NO GOZO DOS DIREITOS POLÍTICOS
- \* ATENDER O DISPOSTO NO EDITAL DA ELEIÇÃO 2005

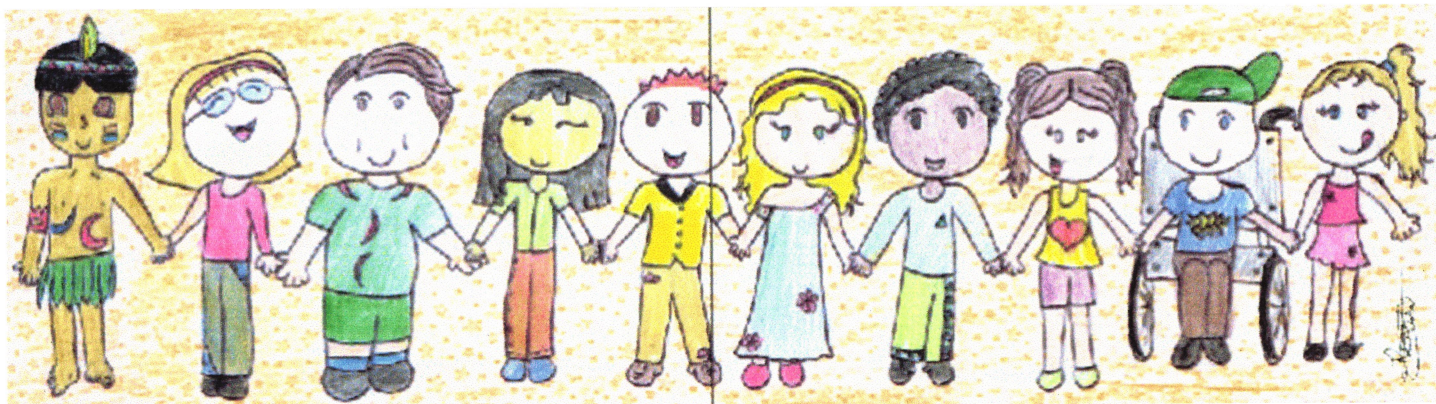

**“SER CONSELHEIRO TUTELAR CONSTITUI RELEVANTE SERVIÇO PÚBLICO”**

## **COMO CANDIDATAR-SE ?**

**INSCREVA-SE NA SUBPREFEITURA DA REGIÃO DO CONSELHO  
TUTELAR A QUE VOCÊ PRETENDE CONCORRER.**

## **QUANDO?**

**NO PERÍODO DE 03 A 21 DE JANEIRO DE 2005  
DAS 10: 00H ÀS 16: 00H**

**INFORMAÇÕES : CMDCA/SP  
FONES: 3113-9666/9660 / FAX: 3113-6969**

