

# PROJETO MALAS DE LEITURA E OFICINAS DE BRINQUEDOS

Mallmann Marketing

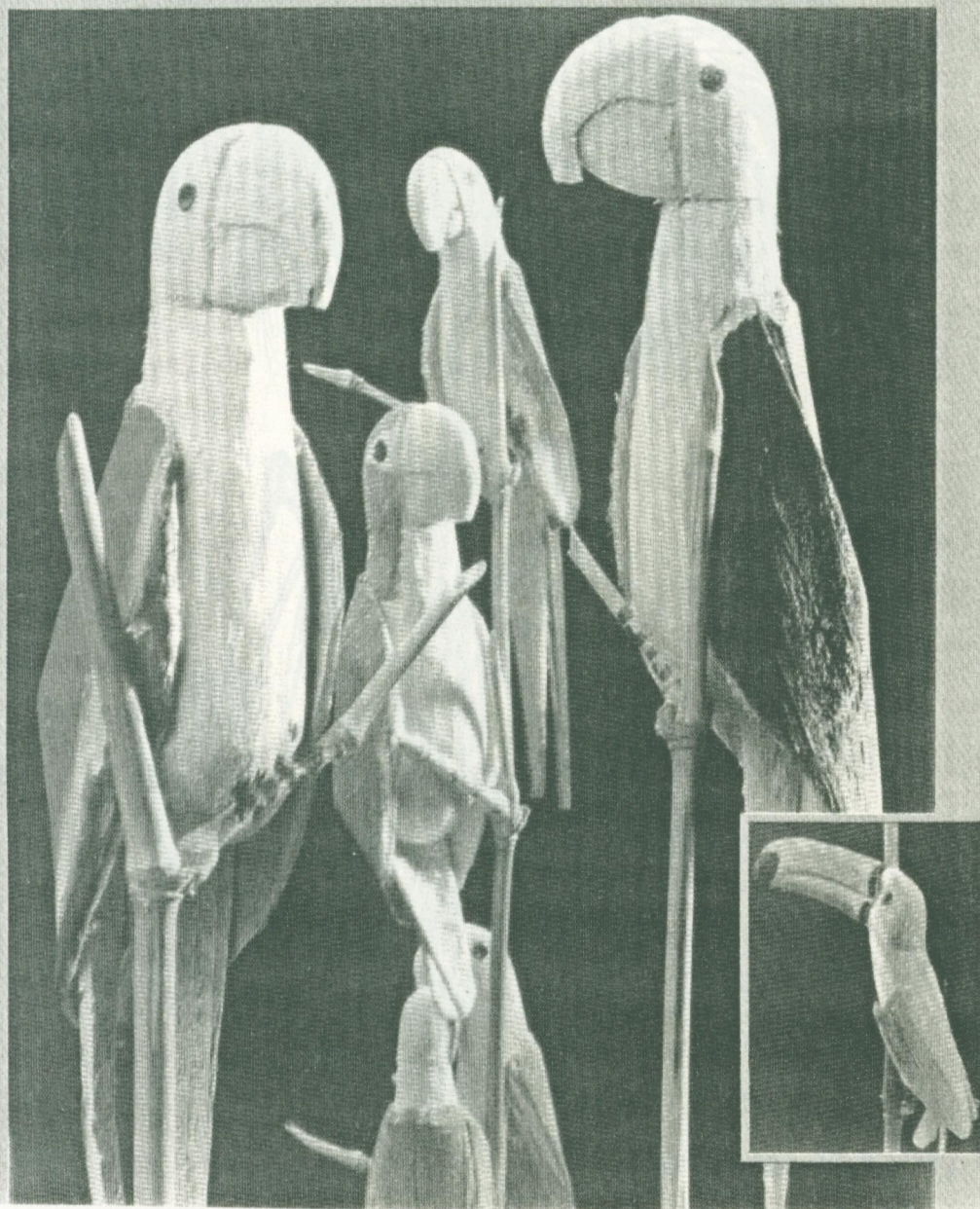





*Buriti (Mauritia, Vinifera M.)*



**O** Projeto Malas de Leitura e Oficinas de Brinquedos tem apoio do UNICEF — Fundo das Nações Unidas para a Infância, ASHOKA — Agentes Inovadores do Bem Estar Social e é assessorado pela Fundação Nacional do Livro Infantil e Juvenil. O Projeto é de autoria e execução da Casa Buriti — da Criança e do Adolescente, entidade não governamental, sem fins lucrativos, criada para trabalhar principalmente com a questão da violência cultural praticada contra crianças e jovens. O Projeto Malas de Leitura e Oficinas de Brinquedos é realizado na região do médio Araguaia, ilha do Bananal/MT, com crianças indígenas e da zona rural. Teve início em 1983. É um Projeto de educação não formal que tem como finalidade preparar a criança e o jovem pelo trabalho, promover a formação do leitor e o resgate do brinquedo popular brasileiro.

Os brinquedos são confeccionados com buriti (*Maurítia Vinífera M.*), palmeira amplamente distribuída em várias regiões do Brasil e principalmente em Mato Grosso. A retirada da matéria prima dos talos do buriti é feita com critérios ecológicos: a extração acontece em época propícia para a poda, ajudando seu desenvolvimento, impedindo assim que folhas velhas e secas sobre o solo venham a propagar o fogo. O material usado na fabricação é simples: cola, facas, retalhos de tecidos, tintas, pincéis e muita Arte!

É a herança cultural familiar, a fonte de pesquisa e inspiração para o resgate dos brinquedos. É o retomar juntos de como-fazer e como-brincar. Na construção dos brinquedos são trabalhados conteúdos de matemática, português, ciência, arte educação, literatura infanto-juvenil e educação ambiental, prevalecendo a investigação científica em torno de cada peça: se é um animal, procura-se conhecer seus hábitos e características biológicas; se é um carro, sua marca, seu motor, ano de fabricação; se é uma canoa, o tipo de madeira utilizada na sua construção e assim... os demais. E tudo com buriti!

O suporte intelectual do Projeto são as itinerantes Malas de Leitura — baús de madeira, contendo livros infanto-juvenis, bonecos, maquiagem teatral artesanal, espelho e outros atrativos que conduzem a uma leitura prazerosa dos livros. Este é o cominho pelo qual trilha a proposta do Projeto de Malas de Leitura e Oficinas de Brinquedos — atentos sempre em preparar a criança e o jovem pelo trabalho amparados pela aquisição do conhecimento através da leitura, valorizando sua cultura, fixando-os nos locais de origem, colaborando na formação do cidadão. Na tentativa de ampliação do trabalho para toda a região é que estamos buscando apoio junto a entidades interessadas em desenvolver projetos desta natureza.

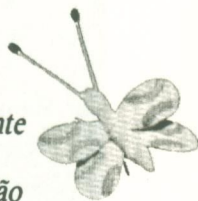



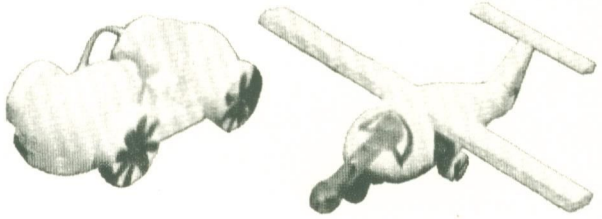
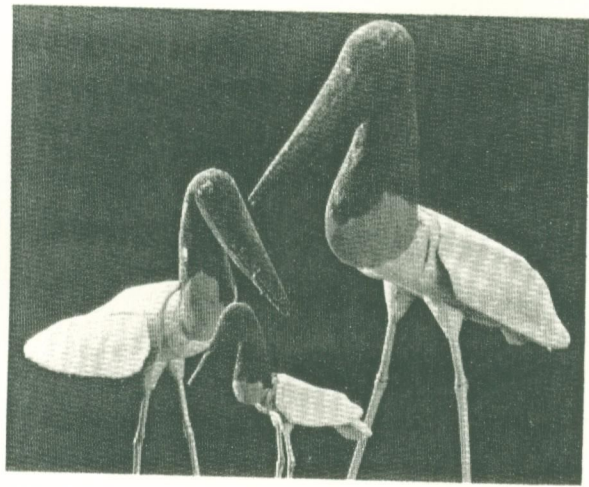
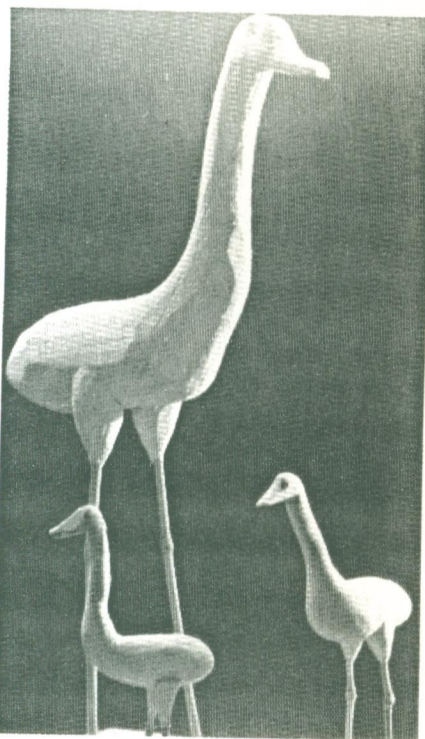
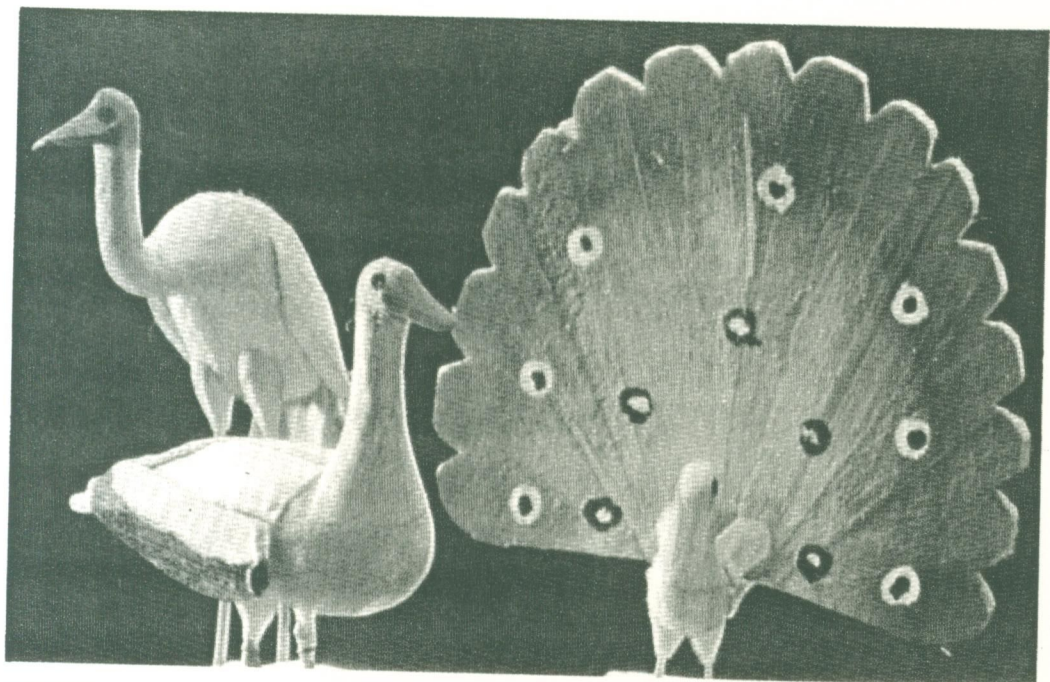



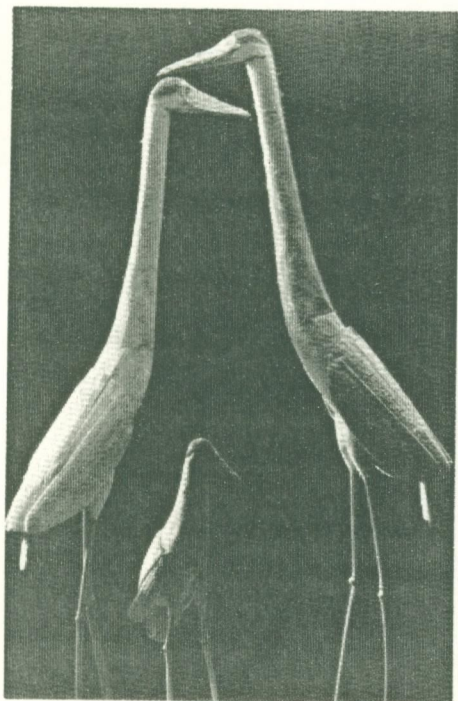
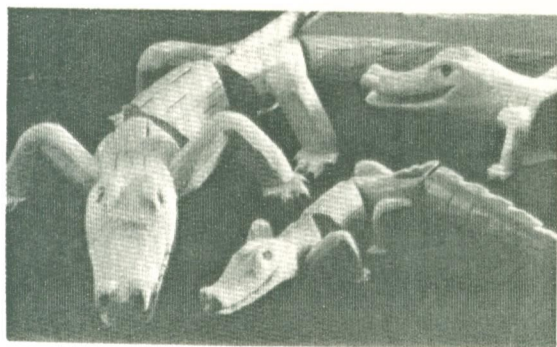
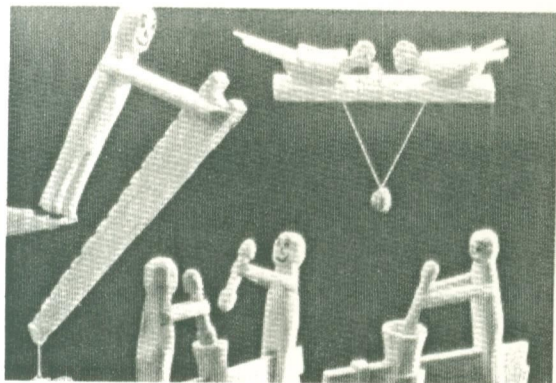





ANA VÉLIO LEITE  
CA. P. 33263  
22442-970 R. de 123  
TEL. 021  
3226039

  
**CASA BURITI**  
DA CRIANÇA E DO ADOLESCENTE

Caixa Postal - 652  
78005-970 Cuiabá/MT - Brazil