

**PROPOSTA DE EQUACIONAMENTO DA
ÁREA TÉCNICA DA FEBEM/SP**

- NOVAS AÇÕES -

NOVEMBRO/95

438
OK



PROPOSTA DE EQUACIONAMENTO DA ARLA DE CARENTES E ABANDONADOS DA FEBEM/SP

PROPOSTA	AÇÕES	CUSTOS
<p>1. Municipalização do atendimento a crianças e adolescentes em situação de risco pessoal e social no município de São Paulo.</p>	<p>⇒ Conveniamento do Complexo de Atendimento da Raposo Tavares (em processo). Destinação exclusiva de vagas para crianças e adolescentes da Capital</p> <p>⇒ Conveniamento das Casas de Convivência (22) (previsão a partir de janeiro/96). Destinação exclusiva de vagas para crianças e adolescentes do município da Capital. Previsão de contrapartida financeira pela convenente.</p>	<p>-Per Capita mensal de : R\$ 300,00 -Recursos: CAR -Cessão da Unidade e dos equipamentos: FEBEM</p> <p>-Per Capita mensal de: R\$ 500,00</p> <p>-Nº de crianças e adolescentes: 331</p> <p>-Custo Mensal: R\$ 165.500,00 -Custo Anual: R\$ 1.986.000,00</p> <p>A FEBEM manterá os aluguéis em vigor até o término do contrato que posteriormente passa a ser de responsabilidade da conveniada, assim como as taxas correspondentes.</p> <p>-Custo estimado: R\$ 9.637,69 -Fonte de Recursos: CAR</p>

44
M



PROPOSTA DE EQUACIONAMENTO DA ÁREA DE CARENTES E ABANDONADOS DA FEBEM/SP

PROPOSTA	AÇÕES	CUSTOS
<p>1. Municipalização do atendimento a crianças e adolescentes em situação de risco pessoal e social no município de São Paulo</p>	<p>⇒ Descentralização da Unidade do Sampaio Viana</p> <ul style="list-style-type: none"> • Venda do imóvel em fase de aprovação na Assembléia Legislativa • Aquisição de 5 casas para implantação de 5 abrigos de 40 vagas para o atendimento de bebês de 0 a 2 anos (47% da demanda - 200 casos) <ul style="list-style-type: none"> 1 na região norte da capital 1 na região sul 1 na região oeste 2 na região leste <p style="text-align: center;">Vagas exclusivas para o Município de São Paulo</p> • Estabelecimento de Convênios para manutenção dos novos abrigos • Aquisição de casas para implantação de 7 abrigos destinados ao atendimento de crianças e adolescentes de 2 a 18 anos (30 vagas - 53% da demanda - 220 casos) <ul style="list-style-type: none"> 2 na região leste 2 na região sul 2 na região oeste 1 na região norte <p style="text-align: center;">Vagas exclusivas para o Município de São Paulo</p> • Estabelecimento de Convênios para o gerenciamento dos abrigos 	<ul style="list-style-type: none"> • Valor Estimado do imóvel: R\$ 19.374.000,00 <p>IMPLANTAÇÃO: -Aquisição das Casas: R\$ 1.050.000,00 (R\$ 210.000,00 Cada)</p> <p>MANUTENÇÃO: -Per capita mensal: R\$ 600,00 -Nº de Vagas: 200 -Custo Mensal: R\$ 120.000,00 -Custo Anual: R\$ 1.440.000,00</p> <p>-Parte dos equipamentos será repassada.</p> <p>IMPLANTAÇÃO: -Aquisição das Casas: R\$ 1.337.000,00 (R\$ 191.000,00 Cada)</p> <p>MANUTENÇÃO: -Per capita mensal: R\$ 500,00 -Nº de Vagas: 210 -Custo Mensal: R\$ 105.000,00 -Custo Anual: R\$ 1.260.000,00</p> <p>-Parte dos equipamentos será repassada.</p>

45

PROPOSTA DE EQUACIONAMENTO DA ÁREA DE CARENTES E ABANDONADOS DA FEBEM/SP

PROPOSTA	AÇÕES	CUSTOS
<p>46</p> <p>1. Municipalização do atendimento a crianças e adolescentes em situação de risco pessoal e social no município de São Paulo.</p>	<p>⇒ Equacionamento da Casa das Mães do Complexo Pacaembú.</p> <ul style="list-style-type: none"> • Aquisição de 1 imóvel para implantação de um abrigo específico para mães adolescentes e seus bebês (30 vagas destinada a população da Capital). • Estabelecimento de Convênios para o gerenciamento do abrigo <p>⇒ Implementação do projeto Bolsa Desenvolvimento para o desabrigo de crianças e adolescentes da Capital, visando o seu retorno às famílias de origem</p> <p>⇒ Implementação da Bolsa Educativa para o desabrigo de adolescentes, visando o pagamento de pensão e cursos profissionalizantes</p> <p>⇒ Trabalho para o retorno de crianças e adolescentes oriundos dos municípios do Interior e da Grande São Paulo abrigados em Unidades da Capital.</p>	<p>IMPLANTAÇÃO: -Aquisição de 1 Casa: R\$ 187.000,00</p> <p>MANUTENÇÃO: -Per Capita mensal: R\$ 500,00 -Nº de vagas: 30 -Custo Mensal: R\$ 15.000,00 -Custo Anual: R\$ 180.000,00</p> <p>- Parte dos equipamentos poderá ser repassada a entidade conveniada. -Fonte de recursos de manutenção a ser definida.</p> <p>-Total de desabrigados: 100 -Total de irmãos: 200 -Total de Bolsas: 300 -Valor da Bolsa: R\$ 50,00 -Custo Mensal: R\$ 15.000,00 -Custo Anual: R\$ 180.000,00</p> <p>-Total de Jovens: 50 -Valor da Bolsa: R\$ 250,00 -Custo Mensal: R\$ 12.500,00 -Custo Anual: R\$ 150.000,00</p> <p>-Fonte de Recursos: Financiamento de empresas e/ou Organizações internacionais.</p> <p>⇒ Trabalho Integrado FEBEM/CAR.</p>



EQUACIONAMENTO DAS UNIDADES DE ABRIGO DA CAPITAL

	AÇÃO	FASE	CUSTO PER CAPITA	VAGAS	CUSTO ANUAL	
	<i>COMPLEXO RAPOSO TAVARES</i>	<i>Convênio com Entidades Sociais</i>	<i>Conveniado em 06/11/95</i>	<i>RS 300,00</i>	<i>400</i>	<i>RS 1.440.000,00</i>
	<i>CASAS DE CONVIVÊNCIA</i>	<i>Convênio com Entidades Sociais</i>	<i>Negociação com Entidades</i>	<i>RS 500,00</i>	<i>331</i>	<i>RS 1.986.000,00</i>
	<i>COMPLEXO PACAEMBÚ (0 a 2)</i>	<i>Implantação de 5 abrigos de 40 vagas cada. Convênio</i>	<i>A ser planejado e desenhado</i>	<i>RS 600,00</i>	<i>200</i>	<i>RS 1.440.000,00</i>
	<i>COMPLEXO PACAEMBÚ (2 a 18)</i>	<i>Implantação de 7 abrigos de 30 vagas cada. Convênio</i>	<i>A ser planejado e desenhado</i>	<i>RS 500,00</i>	<i>210</i>	<i>RS 1.260.000,00</i>
	<i>COMPLEXO PACAEMBÚ (mães adolescentes e seus bebês)</i>	<i>Implantação de 1 abrigo de 30 vagas para convênio</i>	<i>A ser planejado e desenhado</i>	<i>RS 500,00</i>	<i>30</i>	<i>RS 180.000,00</i>
			TOTAL	1171	RS 6.306.000,00	

Assessoria de Planejamento - FEBEM/SP-proequa1.doc

478



ASSESSORIA PARA IMPLEMENTAÇÃO DA MUNICIPALIZAÇÃO DA ÁREA DE CARENTES E ABANDONADOS DA FEBEM/SP

PROPOSTA	AÇÕES	CUSTOS
<p>2. Implementação para a municipalização do atendimento à crianças e adolescentes em situação de risco pessoal e social nos municípios da Grande São Paulo e Interior.</p>	<p>⇒ Assistência técnica aos Municípios de maior demanda de abrigo para a implantação de projetos alternativos:</p> <ul style="list-style-type: none"> ◆ Bolsa Desenvolvimento - Retorno da Criança/Adolescente à Família de Origem ◆ Incentivo ao programa de colocação de crianças e adolescentes em famílias substitutas - guarda ◆ Incentivo a implantação de abrigos. <p style="text-align: center;">MUNICÍPIOS PRIORITÁRIOS DA GRANDE SÃO PAULO</p> <ul style="list-style-type: none"> ◇ Guarulhos ◇ Carapicuíba ◇ Osasco ◇ Embú ◇ Itaquaquecetuba ◇ Itapevi ◇ Taboão da Serra ◇ Jandira ◇ Diadema ◇ São Bernardo do Campo <p style="text-align: center;">MUNICÍPIOS PRIORITÁRIOS DO INTERIOR</p> <ul style="list-style-type: none"> ◇ Registro ◇ Santos ◇ São José dos Campos ◇ Sorocaba ◇ Ribeirão Preto ◇ Bauru ◇ São José do Rio Preto ◇ Araçatuba ◇ Presidente Prudente ◇ Marília ◇ Araraquara ◇ Barretos ◇ Franca ◇ Pontal ◇ Botucatu 	<ul style="list-style-type: none"> • Recursos CAR.



PROPOSTA DE EQUACIONAMENTO DAS UNIDADES DE ABRIGO DO INTERIOR DO ESTADO

PROPOSTA	AÇÕES	CUSTOS
3. Equacionamento das Unidades de Abrigo do interior do Estado	⇒ Unidade de Iaras - Capacidade: 120; Média do Atendimento: 107 abrigados	
	♦ Implementação do projeto de Bolsa Desenvolvimento para o desabrigo de crianças e adolescentes da Unidade oriunda dos diversos municípios do Estado.	-Total de Desabrigados: 80 -Total de Irmãos: 40 -Total de Bolsas: 120 -Valor da Bolsa: R\$ 50,00 -Custo Mensal: R\$ 6.000,00 -Custo Anual: R\$ 72.000,00
	♦ Implementação da Bolsa Educativa para o desabrigo de adolescentes da Unidade, contemplando o pagamento de pensão e curso profissionalizante.	-Total de Jovens: 30 -Valor da Bolsa: R\$ 250,00 -Custo Mensal: R\$ 7.500,00 -Custo Anual: R\$ 90.000,00
	♦ Incentivo ao estabelecimento de convênio com o Município para 30 vagas em regime de educação complementar - (meio período) visando a municipalização do programa	-Recursos CAR
	♦ Negociação com as Varas da Infância e Juventude, Ministério Público e SOS para o não envio de crianças para a Unidade, tendo em vista o fechamento da mesma.	- 0 -
	♦ Negociação para a cessão das terras urbanas e dos imóveis existentes para a Prefeitura Municipal.	- 0 -
	♦ Disponibilização da área rural, visando a devolução das terras à União.	- 0 -
		♦ TOTAL: R\$ 162.000,00

PROPOSTA DE EQUACIONAMENTO DAS UNIDADES DE ABRIGO DO INTERIOR DO ESTADO

PROPOSTA	AÇÕES	CUSTOS
3. Equacionamento das Unidades de Abrigo do interior do Estado	<p>⇒ Unidade de Lins - Capacidade: 120; Média do Atendimento: 113 abrigados</p> <ul style="list-style-type: none"> ◆ Implementação de Bolsa Desenvolvimento para o desabrigo de crianças e adolescentes da Unidade, visando seu retorno às famílias de origem. ◆ Implementação do projeto de Bolsa Educativa para o desabrigo de adolescentes contemplando o pagamento de pensão e curso profissionalizante. ◆ Desabrigo de 25 crianças e adolescentes com retorno à família de origem/guarda ou adoção ◆ Incentivo ao estabelecimento de convênio com o município de Lins para 50 vagas em regime de educação complementar - (meio período) visando a municipalização do programa. ◆ Incentivo à formalização de Convênio com o município (entidade social ou Prefeitura) visando o apoio a 20 vagas de abrigo para o município ◆ Negociação com o Poder Judiciário, Ministério Público e SOS para o não envio de crianças e adolescentes, tendo em vista o fechamento da Unidade ◆ Venda da propriedade (35 alqueires) 	<p>-Total de desabrigados = 63 -Total de irmãos: 17 -Total de bolsas: 80 -Valor da bolsa: R\$ 50,00 -Custo mensal: R\$ 4.000,00 -Custo anual: R\$ 48.000,00</p> <p>-Total de Jovens: 25 -Valor da Bolsa: R\$ 250,00 -Custo Mensal: R\$ 6.250,00 -Custo Anual: R\$ 75.000,00</p> <p style="text-align: center;">- 0 -</p> <p>-Recursos CAR</p> <p>-Recursos CAR</p> <p style="text-align: right;">◆ TOTAL: R\$ 123.000,00</p>

PROPOSTA DE EQUACIONAMENTO DAS UNIDADES DE ABRIGO DO INTERIOR DO ESTADO

PROPOSTA	AÇÕES	CUSTOS
<p>498</p> <p>3. Equacionamento das Unidades do interior do Estado</p>	<p>⇒ Unidade de Batatais - Capacidade: 212; Média do Atendimento: 202 abrigados</p> <ul style="list-style-type: none"> ◆ Implementação do Projeto da Bolsa Desenvolvimento para o desabrigo de 70 crianças e adolescentes da Unidade, passíveis de retorno à família de origem com suporte financeiro. ◆ Implementação do projeto de Bolsa Educativa para o desabrigo de adolescentes visando o pagamento de pensão e curso profissionalizante. ◆ Incentivo ao estabelecimento de parceria com a CAR e a Secretaria da Saúde para o encaminhamento dos 25 excepcionais abrigados. ◆ Estabelecimento de parceria com a CAR para a definição do encaminhamento dos casos dos 10 maiores abrigados ◆ Estabelecimento de trabalho integrado com o Poder Judiciário para a revisão de 57 casos de abandonados, visando a colocação em família substituta (guarda ou adoção) ou a transferência para abrigos próximos da residência de origem propiciando resgate dos laços familiares. ◆ Negociação com as Varas da Infância e Juventude, Ministério Público e SOS para o não envio de crianças e adolescentes, tendo em vista o fechamento da Unidade. ◆ Devolução da área (145 alqueires) para a Secretaria da Justiça, proprietária do próprio ou arrendamento da área. 	<ul style="list-style-type: none"> -Total de Desabrigados: 70 -Total de Irmãos: 50 -Total de Bolsas: 120 -Valor da Bolsa: R\$ 50,00 -Custo Mensal: R\$ 6.000,00 -Custo Anual: R\$ 72.000,00 -Total de Jovens: 50 -Valor da Bolsa: R\$ 250,00 -Custo Mensal: R\$ 12.500,00 -Custo Anual: R\$ 150.000,00 -Recursos CAR/Secretaria da Saúde. -Recursos CAR - 0 - - 0 - - 0 - <p>◆ TOTAL: R\$ 222.000,00</p>



**SÍNTESE DOS RECURSOS/ANO PARA IMPLEMENTAÇÃO DE
BOLSA DESENVOLVIMENTO E BOLSA EDUCATIVA PARA A ÁREA DE
CARENTES E ABANDONADOS**

	LOCALIZAÇÃO	Nº DE BOLSAS DESENVOLVIMENTO	VALOR ANUAL R\$	Nº DE BOLSAS EDUCATIVA	VALOR ANUAL R\$	TOTAL
CAPITAL	-Cidade de São Paulo	300	180.000,00	50	150.000,00	330.000,00
INTERIOR	-Batatais	120	72.000,00	50	150.000,00	222.000,00
	-Iaras	120	72.000,00	30	90.000,00	162.000,00
	-Lins	80	48.000,00	25	75.000,00	123.000,00
	TOTAL	620	372.000,00	155	465.000,00	837.000,00

Assessoria de Planejamento - FEBEM/SP - proequal.doc

524



PROPOSTA DE EQUACIONAMENTO DA ÁREA DE INFRATORES DA FEBEM/SP

PROPOSTA	AÇÕES	CUSTOS
<p>53 40</p> <p>1. Descentralização e regionalização do atendimento ao jovem com prática de delito através da construção de mini-internatos na Grande São Paulo e no Interior (aprox. 60% da demanda)</p>	<p>⇒ Construção de 13 equipamentos com capacidade para 24 vagas de internação provisória e 48 vagas de internação.</p> <p>◆ Localização: Gde. São Paulo</p> <ul style="list-style-type: none"> • Osasco (1) • São Bernardo (1) • Santo André (1) <p>◆ Interior</p> <ul style="list-style-type: none"> • Campinas (3), sendo 1 feminino • Rio Claro (1) • Jundiaí (1) • Santos (1) • Sorocaba (1) • S. José dos Campos (1) • Marília (1) • São José do Rio Preto (1) 	<p>-Construção (unitário) R\$ 893.600,00 TOTAL RS 11.616.800,00</p> <p>-Equipamentos (unitário) R\$ 100.000,00 TOTAL RS 1.300.000,00</p> <p>-Manutenção (Custo Mensal/unitário): R\$ 85.393,00</p> <p>◊ Total do Custo mensal (13 equipamentos) RS 1.110.109,00</p> <p>◊ Total do Custo Anual: RS 13.321.308,00</p>
	<p>⇒ Desembargo e implantação do Internato de Barueri (Grande Oeste) - 40 vagas</p>	<p>-Equipamentos R\$ 100.000,00 Custo Mensal de Manutenção RS 55.104,00 Custo Anual: RS 661.248,00</p>
	<p>⇒ Regionalização dos internatos existentes de:</p> <ul style="list-style-type: none"> • Franco da Rocha (Grande Norte) • Itaquaquecetuba (Grande Leste) • Unidade de Ribeirão Preto (Região de Franca, Araraquara e de Ribeirão Preto) - 46 vagas de internação e 25 de internação provisória. 	<p>- 0 -</p>
	<p>⇒ Estruturação de Consórcios Intermunicipais nas regiões de implantação dos internatos, visando o estabelecimento de parcerias para a manutenção e implantação dos equipamentos. Parte do custo de manutenção poderá ser repassado através de convênios para os consórcios.</p>	<p>- 0 -</p>



PROPOSTA DO QUADRO DE PESSOAL

UNIDADE: INTERNATO

CAPACIDADE: 72 (24 INTERNAÇÃO PROVISÓRIA E 48 INTERNOS)

N°	CARGOS	ESCALA	PLANTÃO	CUSTO POR FUNCIONARIO									
				SAL. BASE	GRET	HORA EXTRA	ADIC. NOT.	FGTS/ PIS	VALE REF.	ASSIST. MÉDICA	VALE TRANSP.	TOTAL PARCIAL R\$	TOTAL GERAL R\$
01	Diretor	-	-	1.090,93	327,27	468,00		169,75	150,00	34,72		2.240,67	2.240,67
01	Assistente de Direção	-	-	1.090,93	327,27			127,83	150,00	34,72		1.730,55	1.730,55
01	Enc. Administrativo Unidade	-	-	841,95	252,58			98,50	150,00	34,72		1.377,75	1.377,75
02	Assistente Social	-	-	724,57	217,37			84,77	150,00	34,72		1.211,43	2.422,86
01	Psicólogo	-	-	724,57	217,37			84,77	150,00	34,72		1.211,43	1.211,43
04	Instr. de Profissionalização	-	-	629,96	188,98			73,70	150,00	34,72		1.077,36	4.309,44
02	Auxiliar de Escritório	-	-	354,57	106,37			41,48	150,00	34,72	23,40	710,54	1.421,08
01	Cozinheiro	-	-	346,48	103,94			40,53	150,00	34,72	23,40	699,07	699,07
04	Auxiliar de Serviços	-	-	298,48	89,54			34,92	150,00	34,72	23,40	631,06	2.524,24
02	Enc. Técnico de Unidade	-	-	841,95	252,58			98,50	150,00	34,72		1.377,75	2.755,50
01	Enc. Técnico de Unidade	-	NOTURNO	841,95	252,58		164,17	113,28	150,00	34,72		1.556,70	1.556,70
02	Auxiliar de Enfermagem	-	-	547,52	164,25			64,05	150,00	34,72	23,40	983,94	1.967,88
24	Monitor I	12 x 36 12 horas	1º Plantão										
			12 Diurno	475,97	142,79			55,68	150,00	34,72	23,40	882,56	10.590,72
			2º Plantão	475,97	142,79		139,22	68,20	150,00	34,72	23,40	1.034,30	12.411,60
			12 Noturno										
07	Volante	-	7	475,97	142,79			55,68	150,00	34,72	23,40	882,56	6.177,92
53	<- TOTAL ->			9761,77	2928,47	468,00	303,39	1211,44	2.250,00	520,80	163,80	17.607,67	53.397,41

5540



INTERNATOS

CAPACIDADE: 72 (24 Internação Provisória e 48 Internos)

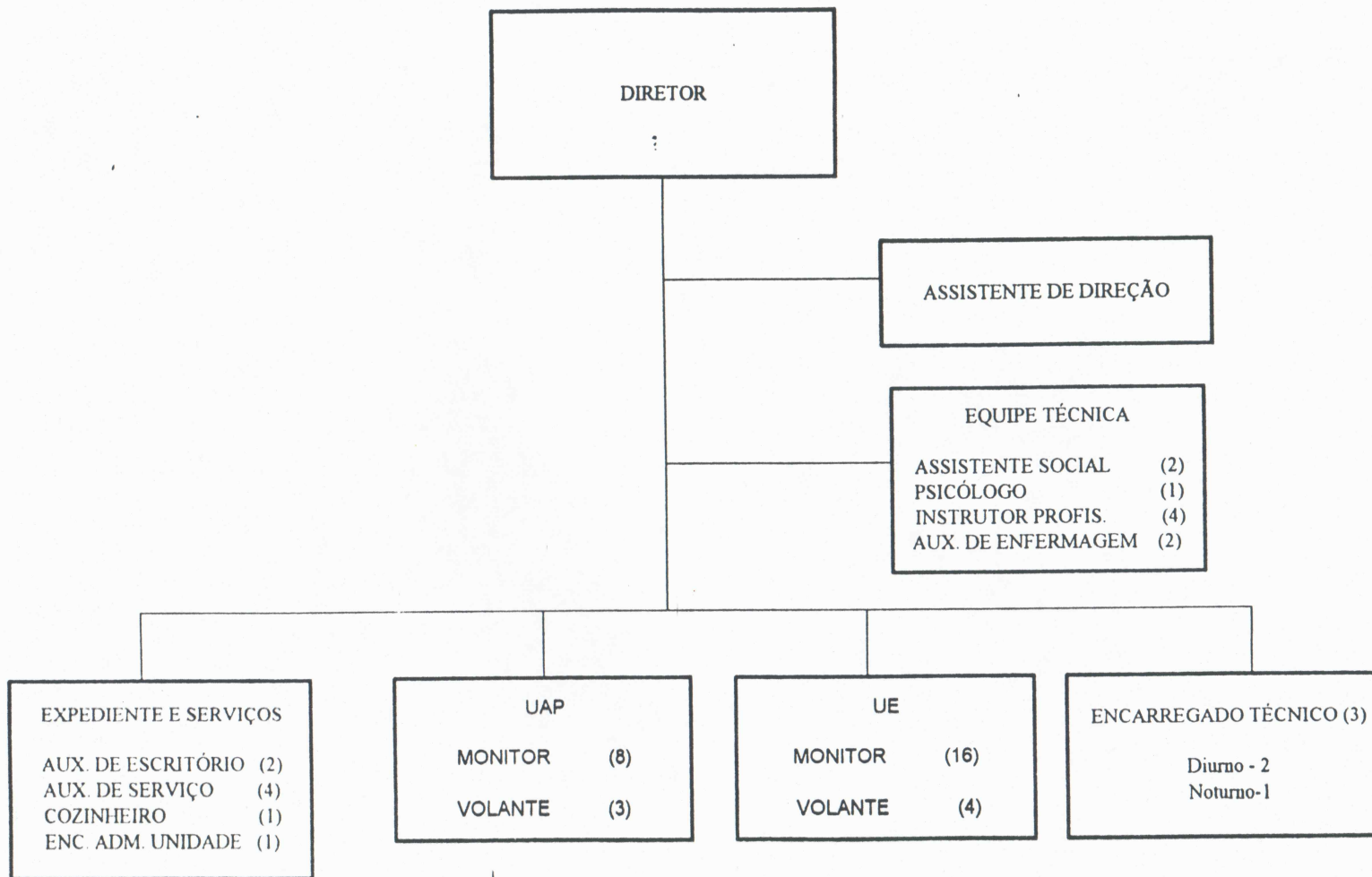

SA ~~NO~~



50
M

CUSTO DOS INTERNATOS

Média de Atendimento/Mês: 100 Internos

Capacidade: 72 Internos

GASTOS	PER CAPITA/MÊS	TOTAL
-Pessoal	741,63	53.397,41
-Gêneros Alimentícios	120,00	8.640,00
-Vigilância	109,72	7.900,00
-Utilidade Pública	41,67	3.000,00
-Adiantamento/Disp. de Pronto Pagto.	23,61	1.700,00
-Vestuário e Higiene	40,00	2.880,00
-Copa/Cozinha/Cama/Banho	15,00	1.080,00
-Material de Escritório	4,17	300,00
-Combustíveis e Lubrificantes	13,89	1.000,00
-Material Pedagógico e de Oficinas	40,00	2.880,00
-Medicamentos	3,00	216,00
-Manutenção de Equipamentos	13,89	1.000,00
-Gás Engarrafado	8,34	600,00
-Transporte/Despesas Viagens	6,95	500,00
-Impostos/Taxas	4,17	300,00
TOTAL	1.186,04	85.393,41

OBSERVAÇÃO SOBRE O ATENDIMENTO NOS MINI-INTERNATOS

Os Mini-Internatos propostos internam **24 jovens** em regime de Internação Provisória e **48** em regime de Internação, possuindo uma capacidade para 72 vagas.

No entanto observa-se uma rotatividade no atendimento prestado que atinge uma média de **100%** na Internação Provisória e de **25%** nas Unidades de Internação.

Se levarmos em consideração estes índices, teremos uma média mensal de **48 jovens** diferentes atendidos na Internação Provisória e **60** na Internação.

Sendo assim, o per capita da Unidade seria de **R\$ 790,67** e o atendimento de **108 jovens/mês**.



INTERNATO BARUERI

CAPACIDADE: 40

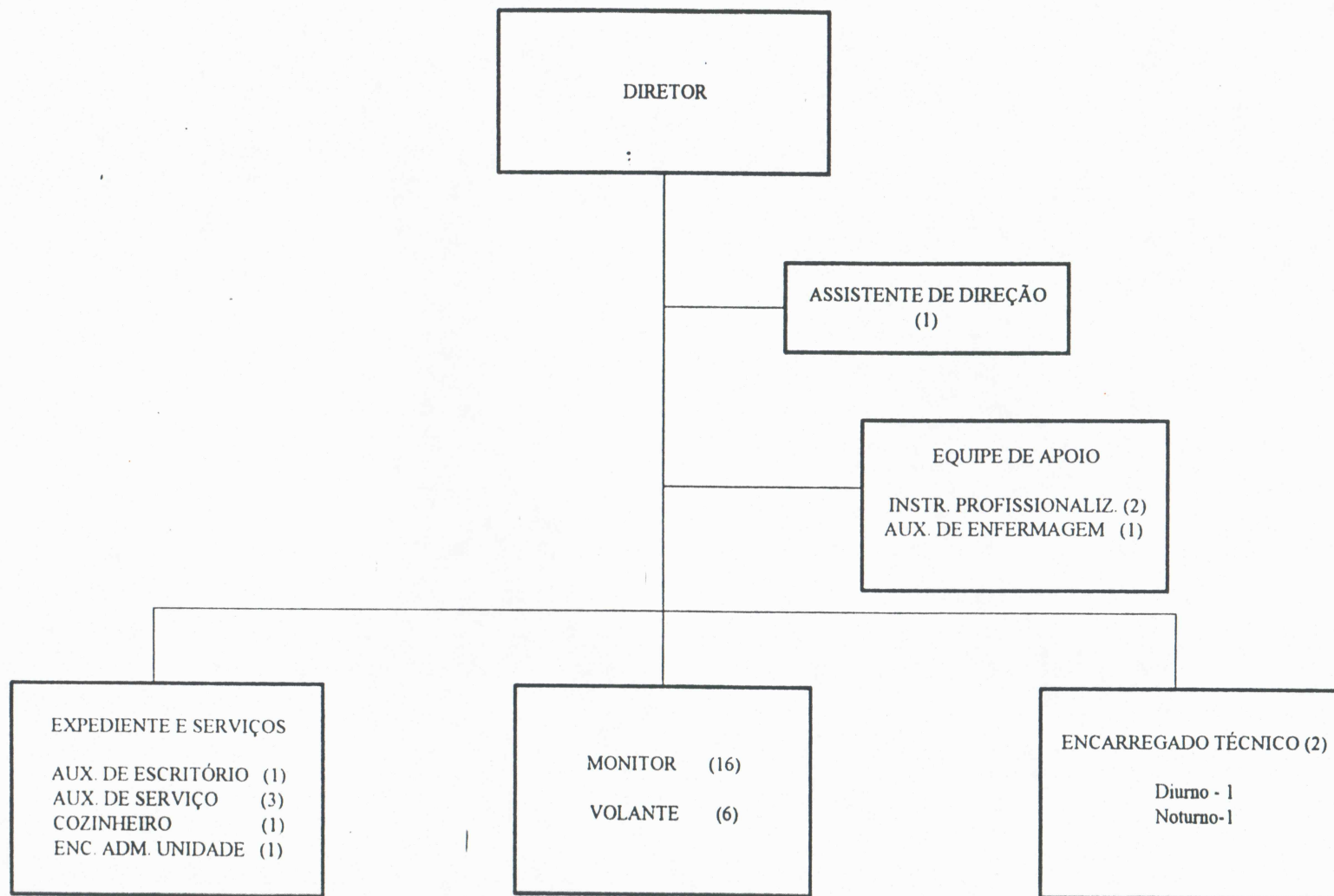

57
A
C



PROPOSTA DO QUADRO DE PESSOAL

UNIDADE: INTERNATO DE BARUERI

CAPACIDADE: 40

Nº	CARGOS	ESCALA	PLANTÃO	CUSTO POR FUNCIONÁRIO								TOTAL PARCIAL R\$	TOTAL GERAL R\$
				SAL. BASE	GRET	HORA EXTRA	ADIC. NOT.	FGTS/ PIS	VALE REF.	ASSIST. MÉDICA	VALE TRANSP.		
01	Diretor	-	-	1.090,93	327,27	468,00		169,75	150,00	34,72		2.240,67	2.240,67
01	Assistente de Direção	-	-	1.090,93	327,27			127,63	150,00	34,72		1.730,55	1.730,55
01	Enc. Administrativo Unidade	-	-	841,95	252,27			98,50	150,00	34,72		1.377,44	1.377,44
01	Encarregado Técnico	-	-	841,95	252,27			98,50	150,00	34,72		1.377,44	1.377,44
01	Encarregado Técnico	-	NOTURNO	841,95	252,27		164,17	113,28	150,00	34,72		1.556,39	1.556,39
02	Instr. de Profissionalização	-	-	629,96	186,98			73,70	150,00	34,72		1.077,36	2.154,72
01	Auxiliar de Escritório	-	-	354,57	106,37			41,48	150,00	34,72	23,40	710,54	710,54
01	Cozinheiro	-	-	346,46	103,94			40,53	150,00	34,72	23,40	699,07	699,07
03	Auxiliar de Serviços	-	-	298,48	89,54			34,92	150,00	34,72	23,40	631,06	1.893,18
01	Auxiliar de Enfermagem	-	-	547,52	164,25			64,05	150,00	34,72		960,54	960,54
16	Monitor I	12 x 36	08 Diurno	475,97	142,79			55,68	150,00	34,72	23,40	882,56	7.060,48
			08 Noturno	475,97	142,79		139,22	67,87	150,00	34,72	23,40	1.033,97	8.271,76
06	Volante	12 horas		475,97	142,79			55,68	150,00	34,72	23,40	882,56	5.295,36
35	<- TOTAL ->			8312,63	2492,8	468,00	303,39	1041,57	1.950,00	451,36	140,40	15.160,15	35.328,14



CUSTO DO INTERNATO DE BARUERÍ

-Custo de Equipamentos para Implantação: R\$ 150.000,00

-Gastos Mensais

GASTOS	PER CAPITA/MÊS	TOTAL
-Pessoal	883,20	35.328,14
-Gêneros Alimentícios	120,00	4.800,00
-Vigilância	125,00	5.000,00
-Utilidade Pública	62,50	2.500,00
-Adiantamento/Disp. de Pronto Pagto.	23,61	944,40
-Vestuário e Higiene	40,00	1.600,00
-Copa/Cozinha/Cama/Banho	15,00	600,00
-Material de Escritório	7,50	300,00
-Combustíveis e Lubrificantes	15,00	600,00
-Material Pedagógico e de Oficinas	40,00	1.600,00
-Medicamentos	3,00	120,00
-Manutenção de Equipamentos	20,00	800,00
-Gás Engarrafado	8,34	333,60
-Transporte/Despesas Viagens	6,95	278,00
-Impostos/Taxas	7,50	300,00
TOTAL	1.377,60	55.104,14

OBSERVAÇÃO SOBRE O ATENDIMENTO DOS INTERNATOS

A média de atendidos é de 50 jovens. Portanto, considerando este dado, teremos um per capita/mês de **R\$ 1.102,08**.



PROPOSTA DE EQUACIONAMENTO DA ALÇA DE INFRATORES DA FEBEM/SP

PROPOSTA	AÇÕES	CUSTOS
<p>2. Implantação do Plantão Interinstitucional que prevê ação conjunta do Poder Judiciário, Ministério Público, Segurança Pública e Assistência Social para atendimento dos jovens infratores da Capital.</p>	<p>⇒ Reforma e adaptação do prédio da Rua Piratininga para implantação da proposta, prevendo o atendimento inicial de jovens com prática de delito conforme o ato cometido, faixa etária e sexo. (Capacidade: 45 vagas).</p>	<p>-Reforma do Prédio ◊ Custo Estimado: RS 300.000,00</p>
<p>3. Redimensionamento da Internação Provisória nas Unidades da FEBEM/SP.</p>	<p>⇒ Reforma da antiga Unidade Educacional 4, visando a sua adaptação para a instalação de uma Unidade de Internação Provisória no Complexo Tatuapé. (Capacidade: 150 vagas).</p> <p>⇒ Redistribuição do pessoal</p> <p>⇒ Aproveitamento dos equipamentos existentes</p> <p>⇒ Adaptação de duas Unidades de Internação para Unidades de Internação Provisória no Complexo Tatuapé. (Capacidade: 100 vagas).</p> <p>⇒ Redistribuição do pessoal</p> <p>⇒ Aproveitamento dos equipamentos existentes</p>	<p>-Reforma do Prédio ◊ Custo Estimado: RS 600.000,00</p> <p style="text-align: right;">- 0 -</p> <p style="text-align: right;">- 0 -</p> <p>◊ Custo estimado: RS 200.000,00</p> <p style="text-align: right;">- 0 -</p> <p style="text-align: right;">- 0 -</p> <p>◆ TOTAL GERAL: RS 800.000,00</p>

59/10



PROPOSTA DE EQUACIONAMENTO DA ÁREA DE INFRATORES DA FEBEM/SP

PROPOSTA	AÇÕES	CUSTOS
<p>4. Equacionamento das Unidades do Quadrilátero do Tatuapé para atendimento da demanda de jovens internados da Capital de São Paulo. (aproximadamente 40% da população)</p>	<p>⇒ Implantação da Unidade Educacional 19 no prédio da antiga UAP-1 (Tatuapé) 74 vagas (Obra em andamento)</p> <ul style="list-style-type: none"> • Transferência dos jovens hoje internados na UAP-1 (Imigrantes) com sentença (art. 122) para a Unidade. • Realocação do quadro de pessoal • Reaproveitamento dos equipamentos <p>⇒ Reformas e reparos nas Unidades existentes no Complexo do Tatuapé visando a melhoria da qualidade do atendimento prestado e a sua adaptação à clientela atendida conforme grau infracional.</p> <p>⇒ Reforma da área educacional do Complexo e implantação do Centro de atendimento médico.</p>	<p style="text-align: center;">-0-</p> <p>-CUSTO ESTIMADO:</p> <ul style="list-style-type: none"> • UE-1, UE-12, UE-13 e UE-14 - Revisão geral de elétrica, hidráulica e pintura: R\$ 600.000,00. • UE-5 - Reforma Geral: R\$ 250.000,00 • UE-2, UE-7, UE-9, UE-16, UE-17 - Revisão Geral de hidráulica, elétrica, pintura, cobertura e adequações: R\$ 1.000.000,00 <p>♦ Sub-Total: R\$ 1.850.000,00</p> <p>-CUSTO ESTIMADO:</p> <ul style="list-style-type: none"> • Escola e núcleo profissionalizante - Cobertura, revisão elétrica, hidráulica e ampliação: R\$ 500.000,00 • Reforma do Centro Médico-Odont. (adaptações) R\$ 180.000,00 <p>♦ Sub-Total: R\$ 680.000,00</p>



PROPOSTA DE EQUACIONAMENTO DA ALÇA DE INFRATORES DA FEBEM/SP

PROPOSTA	AÇÕES	CUSTOS
4. Equacionamento das Unidades do Quadrilátero do Tatuapé para atendimento da demanda de jovens internados da Capital de São Paulo. (Aproximadamente 40% da população)	⇒ Adequação e reforma das áreas de apoio e infra-estrutura do Complexo	<ul style="list-style-type: none"> • Lavanderia, cozinha, oficinas de manutenção - reforma geral: R\$ 500.000,00 • Perimetral, arruamento, revisão das áreas externas de lazer e esporte: R\$ 500.000,00 <p>♦ Sub-Total: R\$ 1.000.000,00</p>
	⇒ Estruturação de um projeto de reurbanização total do Complexo, através de estabelecimento de concursos para profissionais da área de arquitetura, objetivando a implantação de uma nova dinâmica de atendimento integrada a um espaço físico mais adequado.	- 0 -
	⇒ Implantação de uma nova proposta gerencial, prevendo a otimização do espaço físico e reestruturando o atendimento prestado	- 0 -
5. Equacionamento do circuito feminino da Capital	⇒ Transformação de 2 Internatos existentes, atualmente utilizados para atendimento de adolescentes do sexo masculino em Internatos para o sexo feminino.	♦ TOTAL: R\$ 3.530.000,00
	• Aproveitamento dos equipamentos e do pessoal existentes	- 0 -
	⇒ Construção de um anexo em um dos Internatos visando a criação de uma Unidade de Internação Provisória para meninas (20 vagas).	-Manutenção • Unitário Mensal: R\$ 55.104,14 • Total Anual: R\$ 122.499,36 ♦ Construção: R\$ 150.000,00

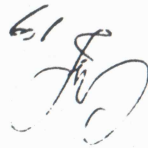
61



PROPOSTA DE EQUACIONAMENTO DA ALLEA DE INFRATORES DA FEBEM/SP

PROPOSTA	AÇÕES	CUSTOS
<p>6. Implementação de programas ao jovem com prática de delito, alternativos à internação, fortalecendo a municipalização do atendimento.</p>	<p>⇒ Convênios para o atendimento educativo de jovens em Liberdade Assistida com ONGs ou Prefeituras Municipais.</p> <p style="text-align: center;">MUNICÍPIOS PRIORITÁRIOS</p> <ol style="list-style-type: none"> 1. São Paulo 2. Campinas 3. São Bernardo 4. Guarulhos 5. Osasco 6. Santos 7. Jundiaí 8. Sorocaba 9. Ribeirão Preto 10. São José dos Campos 11. São Vicente 12. São José do Rio Preto 13. Suzano 14. Santo André 15. Itapevi 16. Moji das Cruzes 17. Botucatu 18. Rio Claro 19. Piracicaba 20. Barueri 21. Cotia 	<p>⇒ 20 Convênios de Programas Educativos.</p> <p>-Custo por jovem: R\$ 50,00</p> <p>-Nº médio de jovens por convênio: 40</p> <p>-Custo mensal por convênio: R\$ 2.000,00</p> <p>-Custo anual por convênio: R\$ 24.000,00</p> <p>-Custo para apoio a 20 municípios: R\$ 480.000,00</p> <p>♦ Total de Convênios/ano: R\$ 1.860.000,00</p>



**NÚMERO DE VAGAS DO CIRCUITO DE INFRATORES
 ATRAVÉS DE UNIDADES NOVAS E EXISTENTES NA GRANDE SÃO PAULO**

LOCALIZAÇÃO	NÚMERO DE EQUIPAMENTOS	VAGAS DE INTERNAÇÃO PROVISÓRIA	VAGAS DE INTERNAÇÃO	ABRANGÊNCIA	SITUAÇÃO
OSASCO	01	24	48	Grande Oeste Municípios ao Sul de Osasco	A Construir
BARUERI	01	-	40	Grande Oeste Municípios ao Norte de Barueri	Construído/ A desembargar/ equipamentos
SANTO ANDRÉ	01	24	48	Grande Sul Municípios a Leste de Santo André	A Construir
SÃO BERNARDO	01	24	48	Grande Sul Municípios a Oeste de S. Bernardo	A Construir
ITAQUA	01	-	40	Grande Leste	Construído/ Em funcionamento
F. DA ROCHA	01	-	40	Grande Norte	Construído/ Em funcionamento
TOTAL	06	72	264		

UNIDADES EXISTENTES = 02
 UNIDADES A CONSTRUIR = 03
 UNIDADES A DESEMBARGAR = 01



**NÚMERO DE VAGAS DO CIRCUITO DE INFRATORES
 ATRAVÉS DAS UNIDADES NOVAS E EXISTENTES NO INTERIOR DO ESTADO**

LOCALIZAÇÃO	NÚMERO DE EQUIPAMENTOS	VAGAS DE INTERNAÇÃO PROVISÓRIA	VAGAS DE INTERNAÇÃO	ABRANGÊNCIA	SITUAÇÃO
CAMPINAS	03	72	144	Município de Campinas Municípios vizinhos de Campinas Feminino/interior Norte	A Construir
RIO CLARO	01	24	48	Norte da região de Campinas	A Construir
JUNDIAÍ	01	24	48	Sul da região de Campinas	A Construir
SÃO VICENTE	01	24	48	Região de Santos e Registro	A Construir
SOROCABA	01	24	48	Região de Sorocaba	A Construir
SÃO JOSÉ DOS CAMPOS	01	24	48	Região de S.J. dos Campos	A Construir
MARÍLIA	01	24	48	Municípios das regiões de Marília, Presidente Prudente e Bauru	A Construir
SÃO JOSÉ DO RIO PRETO	01	24	48	Municípios das regiões de S.J. Rio Preto, Araçatuba e Barretos	A Construir
RIBEIRÃO PRETO	01	25	75	Municípios das regiões de Ribeirão Preto, Araraquara e Franca	Construído/ Em funcionamento
TOTAL	11	265	555		

UNIDADES EXISTENTES = 01
 UNIDADES A CONSTRUIR = 10



**NÚMERO DE VAGAS DO CIRCUITO DE INFRATORES
 ATRAVÉS DE UNIDADES NOVAS E EXISTENTES NA CAPITAL**

LOCALIZAÇÃO	Nº DE EQUIPTOS.	VAGAS DE ATEND. INICIAL (Art. 175)	VAGAS DE INTERN. PROV. (Art. 108)	VAGAS DE INTERNAÇÃO (Art. 112/VI)	SITUAÇÃO
Plantão Interinstitucional (Rua Piratininga)	01	40 (masc) 05 (fem.)	0	0	-Reformar e implantar
Complexo Tatuapé (masculino)	15 (masc)	0	260	760	-Reforma das Unidades Existentes; Reforma da UE-4, o que gera mais 150 vagas de Internação Provisória; Transf. de 2 UEs em UAPs gerando mais 100 vagas de Internação Provisória;
Internatos existentes	03 (fem.) 02 (masc)	0	20 (fem.)	80 (masc) 80 (fem.)	-2 masculinos implantados. -Transf. de 2 masculinos em femininos; -Construção de UAP feminino (20 vagas)
TOTAL	21	45	280	920	

Assessoria de Planejamento - FEBEM/SP - nvagas.doc



REDIMENSIONAMENTO DAS VAGAS DO COMPLEXO TATUAPÉ
 (Circuito de Infratores) A PARTIR DO PROCESSO DE REGIONALIZAÇÃO DO ATENDIMENTO

LOCALIZAÇÃO	UNIDADES	VAGAS DE INTERNAÇÃO	VAGAS DE INTERNAÇÃO PROVISÓRIA	
COMPLEXO TATUAPÉ	UAP-2	0	10	
	UAP-6	0	150	
	UE-1	100	0	
	UE-2	110	0	
	UE-5	60	0	
	UE-7	50	0	
	UE-9 - FUT. UAP	0	50	
	UE-10	80	0	
	UE-12	60	0	
	UE-13	30	0	
	UE-14	60	0	
	UE-15	60	0	
	UE-16	70	0	
	UE-17 - FUT. UAP	0	50	
	UE-19	80	0	
	SUB TOTAL		760	260

65





**NÚMERO DE VAGAS DO CIRCUITO DE INFRATORES
 ATRAVÉS DE UNIDADES NOVAS E EXISTENTES DO ESTADO**

	LOCALIZAÇÃO	NÚMERO DE EQUIPAMENTOS	VAGAS DE ATEND. INICIAL	VAGAS DE INTERNAÇÃO PROVISÓRIA	VAGAS DE INTERN.	ABRANGENCIA
CAPITAL	PLANTÃO INTERINSTITUCIONAL	01	40 (masc) 05(fem.)	0	0	Capital
	CÓMPLEXO TATUAPÉ(masc)	15	-	260	760	Capital
	INTERNATOS (masc)	02	-	-	80	Capital
	INTERNATOS (fem)	03	-	20	80	Capital/G.S.P./ Registro/Santos/S.J. Campos
	TOTAL	21	45	280	920	
GRANDE SÃO PAULO	OSASCO (masc)	01	-	24	48	Grande Oeste e Sul de Osasco
	BARUERI (masc)	01	-	-	40	Grande Oeste e Norte de Barueri
	SANTO ANDRÉ (masc)	01	-	24	48	Grande Sul e leste de Santo André
	SÃO BERNARDO (masc)	01	-	24	48	Grande Sul e Oeste de S. Bernardo
	ITAQUA (masc)	01	-	-	40	Grande Leste
	F. DA ROCHA (masc)	01	-	-	40	Grande Norte
	TOTAL	06	-	72	264	
INTERIOR	CAMPINAS (masc)	02	-	48	96	Munic de Campinas e vizinhos Norte
	CAMPINAS (fem)	01	-	24	48	Munic de Campinas e vizinhos Feminino/interior Norte
	RIO CLARO (masc)	01	-	24	48	Norte da região de Campinas
	JUNDIAÍ (masc)	01	-	24	48	Sul da região de Campinas
	SÃO VICENTE (masc)	01	-	24	48	Região de Santos e Registro
	SOROCABA (masc)	01	-	24	48	Região de Sorocaba
	S. J. DOS CAMPOS (masc)	01	-	24	48	Região de S.J. dos Campos
	MARÍLIA (masc)	01	-	24	48	Munic.das regiões de Marília, Presidente Prudente e Bauru
	S. J. DO RIO PRETO(masc)	01	-	24	48	Munic. das regiões de S.J. Rio Preto, Araçatuba e Barretos
	RIBEIRÃO PRETO (masc)	01	-	25	75	Munic.das regiões de Ribeirão Preto, Araraquara e Franca
	TOTAL	11	-	265	555	
	TOTAL GERAL	38	45	617	1.739	



**SÍNTESE DE RECURSOS PARA ÁREA DE INFRATORES
- NOVAS AÇÕES -**

PROPOSTA	RECURSOS (R\$)
-Construção de 13 Mini-Internatos no Interior	11.616.800,00
-Equipamentos para os 13 Mini-Internatos	1.300.000,00
-Equipamentos para o Mini-Internato de Barueri	100.000,00
-Implantação do Plantão Interinstitucional	300.000,00
-Reforma da UE-4	600.000,0
-Adaptação das Unidades de Internação Provisória	200.000,00
-Reforma geral do Quadrilátero	3.530.000,00
-Construção da Internação Provisória feminina	150.000,00
-Convênios	1.860.000,00
TOTAL	19.656.800,00

67 



QUADRO I

PREVISÃO ORÇAMENTÁRIA PARA CELEBRAÇÃO DE CONVÊNIOS COM PREFEITURAS MUNICIPAIS E/OU ENTIDADES SOCIAIS PARA LIBERDADE ASSISTIDA/1997

ORDEM	REGIÃO	MUNICÍPIO	ATENDIMENTO	No. DE VAGAS	VALOR PER CAPITA (R\$)	VALOR MENSAL DO CONVÊNIO (R\$)	VALOR ANUAL DO CONVÊNIO (R\$)	NATUREZA DE DESPESAS
1	GRANDE NORTE	FRANCO DA ROCHA	ADOLESCENTES ENVOLVIDOS EM ATOS INFRACIONAIS COM MEDIDA DE LIBERDADE ASSISTIDA	20	60,00	1.200,00	14.400,00	AQUISIÇÃO DE MATERIAL DE CONSUMO (PEDAGÓGICO, ALIMENTAÇÃO, LIMPEZA); TRANSPORTE, FOTOS, DOCUMENTAÇÃO, XEROX.
2	GRANDE NORTE	GUARULHOS	ADOLESCENTES ENVOLVIDOS EM ATOS INFRACIONAIS COM MEDIDA DE LIBERDADE ASSISTIDA	60	60,00	3.600,00	43.200,00	AQUISIÇÃO DE MATERIAL DE CONSUMO (PEDAGÓGICO, ALIMENTAÇÃO, LIMPEZA); TRANSPORTE, FOTOS, DOCUMENTAÇÃO, XEROX.
3	GRANDE SUL	SÃO BERNARDO DO CAMPO	ADOLESCENTES ENVOLVIDOS EM ATOS INFRACIONAIS COM MEDIDA DE LIBERDADE ASSISTIDA	50	60,00	3.000,00	36.000,00	AQUISIÇÃO DE MATERIAL DE CONSUMO (PEDAGÓGICO, ALIMENTAÇÃO, LIMPEZA); TRANSPORTE, FOTOS, DOCUMENTAÇÃO, XEROX.
4	GRANDE LESTE	MOGI DAS CRUZES	ADOLESCENTES ENVOLVIDOS EM ATOS INFRACIONAIS COM MEDIDA DE LIBERDADE ASSISTIDA	25	60,00	1.500,00	18.000,00	AQUISIÇÃO DE MATERIAL DE CONSUMO (PEDAGÓGICO, ALIMENTAÇÃO, LIMPEZA); TRANSPORTE, FOTOS, DOCUMENTAÇÃO, XEROX.
5	GRANDE LESTE	POÁ	ADOLESCENTES ENVOLVIDOS EM ATOS INFRACIONAIS COM MEDIDA DE LIBERDADE ASSISTIDA	20	60,00	1.200,00	14.400,00	AQUISIÇÃO DE MATERIAL DE CONSUMO (PEDAGÓGICO, ALIMENTAÇÃO, LIMPEZA); TRANSPORTE, FOTOS, DOCUMENTAÇÃO, XEROX.
6	GRANDE LESTE	FERRAZ DE VASCONCELOS	ADOLESCENTES ENVOLVIDOS EM ATOS INFRACIONAIS COM MEDIDA DE LIBERDADE ASSISTIDA	20	60,00	1.200,00	14.400,00	AQUISIÇÃO DE MATERIAL DE CONSUMO (PEDAGÓGICO, ALIMENTAÇÃO, LIMPEZA); TRANSPORTE, FOTOS, DOCUMENTAÇÃO, XEROX.

689

7	GRANDE LESTE	SUZANO	ADOLESCENTES ENVOLVIDOS EM ATOS INFRACIONAIS COM MEDIDA DE LIBERDADE ASSISTIDA	25	60,00	1.500,00	18.000,00	AQUISIÇÃO DE MATERIAL DE CONSUMO (PEDAGÓGICO, ALIMENTAÇÃO, LIMPEZA); TRANSPORTE, FOTOS, DOCUMENTAÇÃO, XEROX.
8	GRANDE OESTE	EMBŪ	ADOLESCENTES ENVOLVIDOS EM ATOS INFRACIONAIS COM MEDIDA DE LIBERDADE ASSISTIDA	80	60,00	4.800,00	57.600,00	AQUISIÇÃO DE MATERIAL DE CONSUMO (PEDAGÓGICO, ALIMENTAÇÃO, LIMPEZA); TRANSPORTE, FOTOS, DOCUMENTAÇÃO, XEROX.
9	GRANDE OESTE	ITAPECERICA DA SERRA	ADOLESCENTES ENVOLVIDOS EM ATOS INFRACIONAIS COM MEDIDA DE LIBERDADE ASSISTIDA	30	60,00	1.800,00	21.600,00	AQUISIÇÃO DE MATERIAL DE CONSUMO (PEDAGÓGICO, ALIMENTAÇÃO, LIMPEZA); TRANSPORTE, FOTOS, DOCUMENTAÇÃO, XEROX.
10	GRANDE OESTE	ITAPEVI	ADOLESCENTES ENVOLVIDOS EM ATOS INFRACIONAIS COM MEDIDA DE LIBERDADE ASSISTIDA	30	60,00	1.800,00	21.600,00	AQUISIÇÃO DE MATERIAL DE CONSUMO (PEDAGÓGICO, ALIMENTAÇÃO, LIMPEZA); TRANSPORTE, FOTOS, DOCUMENTAÇÃO, XEROX.
11	GRANDE OESTE	OSASCO	ADOLESCENTES ENVOLVIDOS EM ATOS INFRACIONAIS COM MEDIDA DE LIBERDADE ASSISTIDA	150	60,00	9.000,00	108.000,00	AQUISIÇÃO DE MATERIAL DE CONSUMO (PEDAGÓGICO, ALIMENTAÇÃO, LIMPEZA); TRANSPORTE, FOTOS, DOCUMENTAÇÃO, XEROX.
12	GRANDE OESTE	TABOÃO DA SERRA	ADOLESCENTES ENVOLVIDOS EM ATOS INFRACIONAIS COM MEDIDA DE LIBERDADE ASSISTIDA	80	60,00	4.800,00	57.600,00	AQUISIÇÃO DE MATERIAL DE CONSUMO (PEDAGÓGICO, ALIMENTAÇÃO, LIMPEZA); TRANSPORTE, FOTOS, DOCUMENTAÇÃO, XEROX.
13	LITORAL	SÃO VICENTE	ADOLESCENTES ENVOLVIDOS EM ATOS INFRACIONAIS COM MEDIDA DE LIBERDADE ASSISTIDA	50	60,00	3.000,00	36.000,00	AQUISIÇÃO DE MATERIAL DE CONSUMO (PEDAGÓGICO, ALIMENTAÇÃO, LIMPEZA); TRANSPORTE, FOTOS, DOCUMENTAÇÃO, XEROX.
14	LITORAL	SANTOS	ADOLESCENTES ENVOLVIDOS EM ATOS INFRACIONAIS COM MEDIDA DE LIBERDADE ASSISTIDA	80	60,00	4.800,00	57.600,00	AQUISIÇÃO DE MATERIAL DE CONSUMO (PEDAGÓGICO, ALIMENTAÇÃO, LIMPEZA); TRANSPORTE, FOTOS, DOCUMENTAÇÃO, XEROX.

659



15	SOROCABA	AVARÉ	ADOLESCENTES ENVOLVIDOS EM ATOS INFRACIONAIS COM MEDIDA DE LIBERDADE ASSISTIDA	20	60,00	1.200,00	14.400,00	AQUISIÇÃO DE MATERIAL DE CONSUMO (PEDAGÓGICO, ALIMENTAÇÃO, LIMPEZA); TRANSPORTE, FOTOS, DOCUMENTAÇÃO, XEROX.
16	SOROCABA	BOTUCATÚ	ADOLESCENTES ENVOLVIDOS EM ATOS INFRACIONAIS COM MEDIDA DE LIBERDADE ASSISTIDA	40	60,00	2.400,00	28.800,00	AQUISIÇÃO DE MATERIAL DE CONSUMO (PEDAGÓGICO, ALIMENTAÇÃO, LIMPEZA); TRANSPORTE, FOTOS, DOCUMENTAÇÃO, XEROX.
17	SOROCABA	ITAPETININGA	ADOLESCENTES ENVOLVIDOS EM ATOS INFRACIONAIS COM MEDIDA DE LIBERDADE ASSISTIDA	25	60,00	1.500,00	18.000,00	AQUISIÇÃO DE MATERIAL DE CONSUMO (PEDAGÓGICO, ALIMENTAÇÃO, LIMPEZA); TRANSPORTE, FOTOS, DOCUMENTAÇÃO, XEROX.
18	SOROCABA	ITU	ADOLESCENTES ENVOLVIDOS EM ATOS INFRACIONAIS COM MEDIDA DE LIBERDADE ASSISTIDA	30	60,00	1.800,00	21.600,00	AQUISIÇÃO DE MATERIAL DE CONSUMO (PEDAGÓGICO, ALIMENTAÇÃO, LIMPEZA); TRANSPORTE, FOTOS, DOCUMENTAÇÃO, XEROX.
19	SOROCABA	SOROCABA	ADOLESCENTES ENVOLVIDOS EM ATOS INFRACIONAIS COM MEDIDA DE LIBERDADE ASSISTIDA	40	60,00	2.400,00	28.800,00	AQUISIÇÃO DE MATERIAL DE CONSUMO (PEDAGÓGICO, ALIMENTAÇÃO, LIMPEZA); TRANSPORTE, FOTOS, DOCUMENTAÇÃO, XEROX.
20	CAMPINAS	AGUAÍ	ADOLESCENTES ENVOLVIDOS EM ATOS INFRACIONAIS COM MEDIDA DE LIBERDADE ASSISTIDA	20	60,00	1.200,00	14.400,00	AQUISIÇÃO DE MATERIAL DE CONSUMO (PEDAGÓGICO, ALIMENTAÇÃO, LIMPEZA); TRANSPORTE, FOTOS, DOCUMENTAÇÃO, XEROX.
21	CAMPINAS	ITATIBA	ADOLESCENTES ENVOLVIDOS EM ATOS INFRACIONAIS COM MEDIDA DE LIBERDADE ASSISTIDA	30	60,00	1.800,00	21.600,00	AQUISIÇÃO DE MATERIAL DE CONSUMO (PEDAGÓGICO, ALIMENTAÇÃO, LIMPEZA); TRANSPORTE, FOTOS, DOCUMENTAÇÃO, XEROX.
22	CAMPINAS	PIRACICABA	ADOLESCENTES ENVOLVIDOS EM ATOS INFRACIONAIS COM MEDIDA DE LIBERDADE ASSISTIDA	50	60,00	3.000,00	36.000,00	AQUISIÇÃO DE MATERIAL DE CONSUMO (PEDAGÓGICO, ALIMENTAÇÃO, LIMPEZA); TRANSPORTE, FOTOS, DOCUMENTAÇÃO, XEROX.



23	CAMPINAS	SUMARÉ	ADOLESCENTES ENVOLVIDOS EM ATOS INFRACIONAIS COM MEDIDA DE LIBERDADE ASSISTIDA	30	60,00	1.800,00	21.600,00	AQUISIÇÃO DE MATERIAL DE CONSUMO (PEDAGÓGICO, ALIMENTAÇÃO, LIMPEZA); TRANSPORTE, FOTOS, DOCUMENTAÇÃO, XEROX.
24	RIBEIRÃO PRETO	SERTÃOZINHO	ADOLESCENTES ENVOLVIDOS EM ATOS INFRACIONAIS COM MEDIDA DE LIBERDADE ASSISTIDA	30	60,00	1.800,00	21.600,00	AQUISIÇÃO DE MATERIAL DE CONSUMO (PEDAGÓGICO, ALIMENTAÇÃO, LIMPEZA); TRANSPORTE, FOTOS, DOCUMENTAÇÃO, XEROX.
25	RIBEIRÃO PRETO	FRANCA	ADOLESCENTES ENVOLVIDOS EM ATOS INFRACIONAIS COM MEDIDA DE LIBERDADE ASSISTIDA	70	60,00	4.200,00	50.400,00	AQUISIÇÃO DE MATERIAL DE CONSUMO (PEDAGÓGICO, ALIMENTAÇÃO, LIMPEZA); TRANSPORTE, FOTOS, DOCUMENTAÇÃO, XEROX.
26	RIBEIRÃO PRETO	JABOTICABAL	ADOLESCENTES ENVOLVIDOS EM ATOS INFRACIONAIS COM MEDIDA DE LIBERDADE ASSISTIDA	70	60,00	4.200,00	50.400,00	AQUISIÇÃO DE MATERIAL DE CONSUMO (PEDAGÓGICO, ALIMENTAÇÃO, LIMPEZA); TRANSPORTE, FOTOS, DOCUMENTAÇÃO, XEROX.
27	RIBEIRÃO PRETO	BATATAIS	ADOLESCENTES ENVOLVIDOS EM ATOS INFRACIONAIS COM MEDIDA DE LIBERDADE ASSISTIDA	30	60,00	1.800,00	21.600,00	AQUISIÇÃO DE MATERIAL DE CONSUMO (PEDAGÓGICO, ALIMENTAÇÃO, LIMPEZA); TRANSPORTE, FOTOS, DOCUMENTAÇÃO, XEROX.
28	RIBEIRÃO PRETO	RIBEIRÃO PRETO	ADOLESCENTES ENVOLVIDOS EM ATOS INFRACIONAIS COM MEDIDA DE LIBERDADE ASSISTIDA	150	60,00	9.000,00	108.000,00	AQUISIÇÃO DE MATERIAL DE CONSUMO (PEDAGÓGICO, ALIMENTAÇÃO, LIMPEZA); TRANSPORTE, FOTOS, DOCUMENTAÇÃO, XEROX.
29	BAURU	BAURU	ADOLESCENTES ENVOLVIDOS EM ATOS INFRACIONAIS COM MEDIDA DE LIBERDADE ASSISTIDA	50	60,00	3.000,00	36.000,00	AQUISIÇÃO DE MATERIAL DE CONSUMO (PEDAGÓGICO, ALIMENTAÇÃO, LIMPEZA); TRANSPORTE, FOTOS, DOCUMENTAÇÃO, XEROX.
30	BAURU	JAÚ	ADOLESCENTES ENVOLVIDOS EM ATOS INFRACIONAIS COM MEDIDA DE LIBERDADE ASSISTIDA	50	60,00	3.000,00	36.000,00	AQUISIÇÃO DE MATERIAL DE CONSUMO (PEDAGÓGICO, ALIMENTAÇÃO, LIMPEZA); TRANSPORTE, FOTOS, DOCUMENTAÇÃO, XEROX.

31	BAURU	LINS	ADOLESCENTES ENVOLVIDOS EM ATOS INFRACIONAIS COM MEDIDA DE LIBERDADE ASSISTIDA	50	60,00	3.000,00	36.000,00	AQUISIÇÃO DE MATERIAL DE CONSUMO (PEDAGÓGICO, ALIMENTAÇÃO, LIMPEZA); TRANSPORTE, FOTOS, DOCUMENTAÇÃO, XEROX.
32	S.J.RIO PRETO	CATANDUVA	ADOLESCENTES ENVOLVIDOS EM ATOS INFRACIONAIS COM MEDIDA DE LIBERDADE ASSISTIDA	25	60,00	1.500,00	18.000,00	AQUISIÇÃO DE MATERIAL DE CONSUMO (PEDAGÓGICO, ALIMENTAÇÃO, LIMPEZA); TRANSPORTE, FOTOS, DOCUMENTAÇÃO, XEROX.
33	S.J.RIO PRETO	JALES	ADOLESCENTES ENVOLVIDOS EM ATOS INFRACIONAIS COM MEDIDA DE LIBERDADE ASSISTIDA	25	60,00	1.500,00	18.000,00	AQUISIÇÃO DE MATERIAL DE CONSUMO (PEDAGÓGICO, ALIMENTAÇÃO, LIMPEZA); TRANSPORTE, FOTOS, DOCUMENTAÇÃO, XEROX.
34	S.J.RIO PRETO	MIRASSOL	ADOLESCENTES ENVOLVIDOS EM ATOS INFRACIONAIS COM MEDIDA DE LIBERDADE ASSISTIDA	25	60,00	1.500,00	18.000,00	AQUISIÇÃO DE MATERIAL DE CONSUMO (PEDAGÓGICO, ALIMENTAÇÃO, LIMPEZA); TRANSPORTE, FOTOS, DOCUMENTAÇÃO, XEROX.
35	S.J.RIO PRETO	MONTE APRAZÍVEL	ADOLESCENTES ENVOLVIDOS EM ATOS INFRACIONAIS COM MEDIDA DE LIBERDADE ASSISTIDA	20	60,00	1.200,00	14.400,00	AQUISIÇÃO DE MATERIAL DE CONSUMO (PEDAGÓGICO, ALIMENTAÇÃO, LIMPEZA); TRANSPORTE, FOTOS, DOCUMENTAÇÃO, XEROX.
36	S.J.RIO PRETO	NOVA GRANADA	ADOLESCENTES ENVOLVIDOS EM ATOS INFRACIONAIS COM MEDIDA DE LIBERDADE ASSISTIDA	20	60,00	1.200,00	14.400,00	AQUISIÇÃO DE MATERIAL DE CONSUMO (PEDAGÓGICO, ALIMENTAÇÃO, LIMPEZA); TRANSPORTE, FOTOS, DOCUMENTAÇÃO, XEROX.
37	S.J.RIO PRETO	S.J.RIO PRETO	ADOLESCENTES ENVOLVIDOS EM ATOS INFRACIONAIS COM MEDIDA DE LIBERDADE ASSISTIDA	50	60,00	3.000,00	36.000,00	AQUISIÇÃO DE MATERIAL DE CONSUMO (PEDAGÓGICO, ALIMENTAÇÃO, LIMPEZA); TRANSPORTE, FOTOS, DOCUMENTAÇÃO, XEROX.
38	S.J.RIO PRETO	SANTA FÉ DO SUL	ADOLESCENTES ENVOLVIDOS EM ATOS INFRACIONAIS COM MEDIDA DE LIBERDADE ASSISTIDA	20	60,00	1.200,00	14.400,00	AQUISIÇÃO DE MATERIAL DE CONSUMO (PEDAGÓGICO, ALIMENTAÇÃO, LIMPEZA); TRANSPORTE, FOTOS, DOCUMENTAÇÃO, XEROX.

728



39	S.J.RIO PRETO	TANABI	ADOLESCENTES ENVOLVIDOS EM ATOS INFRACIONAIS COM MEDIDA DE LIBERDADE ASSISTIDA	20	60,00	1.200,00	14.400,00	AQUISIÇÃO DE MATERIAL DE CONSUMO (PEDAGÓGICO, ALIMENTAÇÃO, LIMPEZA); TRANSPORTE, FOTOS, DOCUMENTAÇÃO, XEROX.
40	ARAÇATUBA	ANDRADINA	ADOLESCENTES ENVOLVIDOS EM ATOS INFRACIONAIS COM MEDIDA DE LIBERDADE ASSISTIDA	25	60,00	1.500,00	18.000,00	AQUISIÇÃO DE MATERIAL DE CONSUMO (PEDAGÓGICO, ALIMENTAÇÃO, LIMPEZA); TRANSPORTE, FOTOS, DOCUMENTAÇÃO, XEROX.
41	ARAÇATUBA	ARAÇATUBA	ADOLESCENTES ENVOLVIDOS EM ATOS INFRACIONAIS COM MEDIDA DE LIBERDADE ASSISTIDA	40	60,00	2.400,00	28.800,00	AQUISIÇÃO DE MATERIAL DE CONSUMO (PEDAGÓGICO, ALIMENTAÇÃO, LIMPEZA); TRANSPORTE, FOTOS, DOCUMENTAÇÃO, XEROX.
42	ARAÇATUBA	BIRIGUI	ADOLESCENTES ENVOLVIDOS EM ATOS INFRACIONAIS COM MEDIDA DE LIBERDADE ASSISTIDA	20	60,00	1.200,00	14.400,00	AQUISIÇÃO DE MATERIAL DE CONSUMO (PEDAGÓGICO, ALIMENTAÇÃO, LIMPEZA); TRANSPORTE, FOTOS, DOCUMENTAÇÃO, XEROX.
43	ARAÇATUBA	PENÁPOLIS	ADOLESCENTES ENVOLVIDOS EM ATOS INFRACIONAIS COM MEDIDA DE LIBERDADE ASSISTIDA	20	60,00	1.200,00	14.400,00	AQUISIÇÃO DE MATERIAL DE CONSUMO (PEDAGÓGICO, ALIMENTAÇÃO, LIMPEZA); TRANSPORTE, FOTOS, DOCUMENTAÇÃO, XEROX.
44	PRESIDENTE PRUDENTE	ADAMANTINA	ADOLESCENTES ENVOLVIDOS EM ATOS INFRACIONAIS COM MEDIDA DE LIBERDADE ASSISTIDA	40	60,00	2.400,00	28.800,00	AQUISIÇÃO DE MATERIAL DE CONSUMO (PEDAGÓGICO, ALIMENTAÇÃO, LIMPEZA); TRANSPORTE, FOTOS, DOCUMENTAÇÃO, XEROX.
45	PRESIDENTE PRUDENTE	PRESIDENTE EPITÁCIO	ADOLESCENTES ENVOLVIDOS EM ATOS INFRACIONAIS COM MEDIDA DE LIBERDADE ASSISTIDA	25	60,00	1.500,00	18.000,00	AQUISIÇÃO DE MATERIAL DE CONSUMO (PEDAGÓGICO, ALIMENTAÇÃO, LIMPEZA); TRANSPORTE, FOTOS, DOCUMENTAÇÃO, XEROX.
46	PRESIDENTE PRUDENTE	PRESIDENTE PRUDENTE	ADOLESCENTES ENVOLVIDOS EM ATOS INFRACIONAIS COM MEDIDA DE LIBERDADE ASSISTIDA	50	60,00	3.000,00	36.000,00	AQUISIÇÃO DE MATERIAL DE CONSUMO (PEDAGÓGICO, ALIMENTAÇÃO, LIMPEZA); TRANSPORTE, FOTOS, DOCUMENTAÇÃO, XEROX.

722



47	VALE DO RIBEIRA	ITARIRI	ADOLESCENTES ENVOLVIDOS EM ATOS INFRACIONAIS COM MEDIDA DE LIBERDADE ASSISTIDA	20	60,00	1.200,00	14.400,00	AQUISIÇÃO DE MATERIAL DE CONSUMO (PEDAGÓGICO, ALIMENTAÇÃO, LIMPEZA); TRANSPORTE, FOTOS, DOCUMENTAÇÃO, XEROX.
48	VALE DO RIBEIRA	MIRACATU	ADOLESCENTES ENVOLVIDOS EM ATOS INFRACIONAIS COM MEDIDA DE LIBERDADE ASSISTIDA	20	60,00	1.200,00	14.400,00	AQUISIÇÃO DE MATERIAL DE CONSUMO (PEDAGÓGICO, ALIMENTAÇÃO, LIMPEZA); TRANSPORTE, FOTOS, DOCUMENTAÇÃO, XEROX.
49	VALE DO RIBEIRA	REGISTRO	ADOLESCENTES ENVOLVIDOS EM ATOS INFRACIONAIS COM MEDIDA DE LIBERDADE ASSISTIDA	125	60,00	7.500,00	90.000,00	AQUISIÇÃO DE MATERIAL DE CONSUMO (PEDAGÓGICO, ALIMENTAÇÃO, LIMPEZA); TRANSPORTE, FOTOS, DOCUMENTAÇÃO, XEROX.
60	BARRETOS	BARRETOS	ADOLESCENTES ENVOLVIDOS EM ATOS INFRACIONAIS COM MEDIDA DE LIBERDADE ASSISTIDA	20	60,00	1.200,00	14.400,00	AQUISIÇÃO DE MATERIAL DE CONSUMO (PEDAGÓGICO, ALIMENTAÇÃO, LIMPEZA); TRANSPORTE, FOTOS, DOCUMENTAÇÃO, XEROX.
61	BARRETOS	BEBEDOURO	ADOLESCENTES ENVOLVIDOS EM ATOS INFRACIONAIS COM MEDIDA DE LIBERDADE ASSISTIDA	20	60,00	1.200,00	14.400,00	AQUISIÇÃO DE MATERIAL DE CONSUMO (PEDAGÓGICO, ALIMENTAÇÃO, LIMPEZA); TRANSPORTE, FOTOS, DOCUMENTAÇÃO, XEROX.
62	BARRETOS	OLÍMPIA	ADOLESCENTES ENVOLVIDOS EM ATOS INFRACIONAIS COM MEDIDA DE LIBERDADE ASSISTIDA	20	60,00	1.200,00	14.400,00	AQUISIÇÃO DE MATERIAL DE CONSUMO (PEDAGÓGICO, ALIMENTAÇÃO, LIMPEZA); TRANSPORTE, FOTOS, DOCUMENTAÇÃO, XEROX.
63	ARARAQUARA	ARARAQUARA	ADOLESCENTES ENVOLVIDOS EM ATOS INFRACIONAIS COM MEDIDA DE LIBERDADE ASSISTIDA	50	60,00	3.000,00	36.000,00	AQUISIÇÃO DE MATERIAL DE CONSUMO (PEDAGÓGICO, ALIMENTAÇÃO, LIMPEZA); TRANSPORTE, FOTOS, DOCUMENTAÇÃO, XEROX.
64	ARARAQUARA	IBITINGA	ADOLESCENTES ENVOLVIDOS EM ATOS INFRACIONAIS COM MEDIDA DE LIBERDADE ASSISTIDA	25	60,00	1.500,00	18.000,00	AQUISIÇÃO DE MATERIAL DE CONSUMO (PEDAGÓGICO, ALIMENTAÇÃO, LIMPEZA); TRANSPORTE, FOTOS, DOCUMENTAÇÃO, XEROX.



65	ARARAQUARA	MATÃO	ADOLESCENTES ENVOLVIDOS EM ATOS INFRACIONAIS COM MEDIDA DE LIBERDADE ASSISTIDA	25	60,00	1.500,00	18.000,00	AQUISIÇÃO DE MATERIAL DE CONSUMO (PEDAGÓGICO, ALIMENTAÇÃO, LIMPEZA); TRANSPORTE, FOTOS, DOCUMENTAÇÃO, XEROX.
66	ARARAQUARA	SÃO CARLOS	ADOLESCENTES ENVOLVIDOS EM ATOS INFRACIONAIS COM MEDIDA DE LIBERDADE ASSISTIDA	40	60,00	2.400,00	28.800,00	AQUISIÇÃO DE MATERIAL DE CONSUMO (PEDAGÓGICO, ALIMENTAÇÃO, LIMPEZA); TRANSPORTE, FOTOS, DOCUMENTAÇÃO, XEROX.
67	ARARAQUARA	TAQUARITINGA	ADOLESCENTES ENVOLVIDOS EM ATOS INFRACIONAIS COM MEDIDA DE LIBERDADE ASSISTIDA	20	60,00	1.200,00	14.400,00	AQUISIÇÃO DE MATERIAL DE CONSUMO (PEDAGÓGICO, ALIMENTAÇÃO, LIMPEZA); TRANSPORTE, FOTOS, DOCUMENTAÇÃO, XEROX.
SUB-TOTAL				2315	60,00	138.900,00	1.666.800,00	

757

