

**GOVERNO DO ESTADO DE SÃO PAULO**



**SECRETARIA DE ASSISTÊNCIA E  
DESENVOLVIMENTO SOCIAL**



***ADOLESCENTES EM  
CONFLITO COM A LEI***

**RELATÓRIO DE  
AÇÕES**

**27/10/99 - 27/02/00**



**GOVERNO DO ESTADO DE SÃO PAULO**

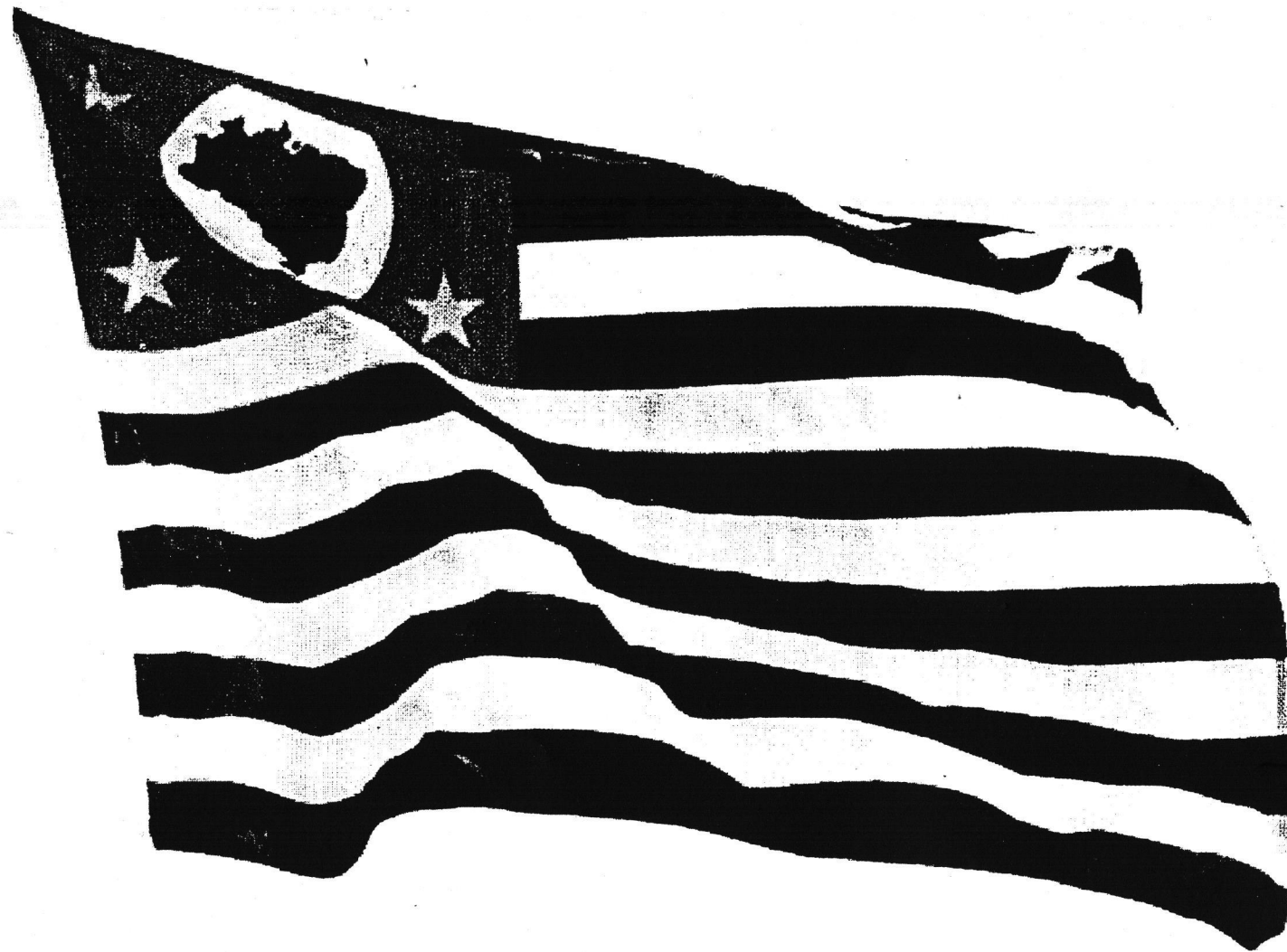

**SECRETARIA DE ASSISTÊNCIA E  
DESENVOLVIMENTO SOCIAL**



**Mário Covas**  
Governador do Estado

**Edsom Ortega Marques**  
Secretário de Assistência e  
Desenvolvimento Social



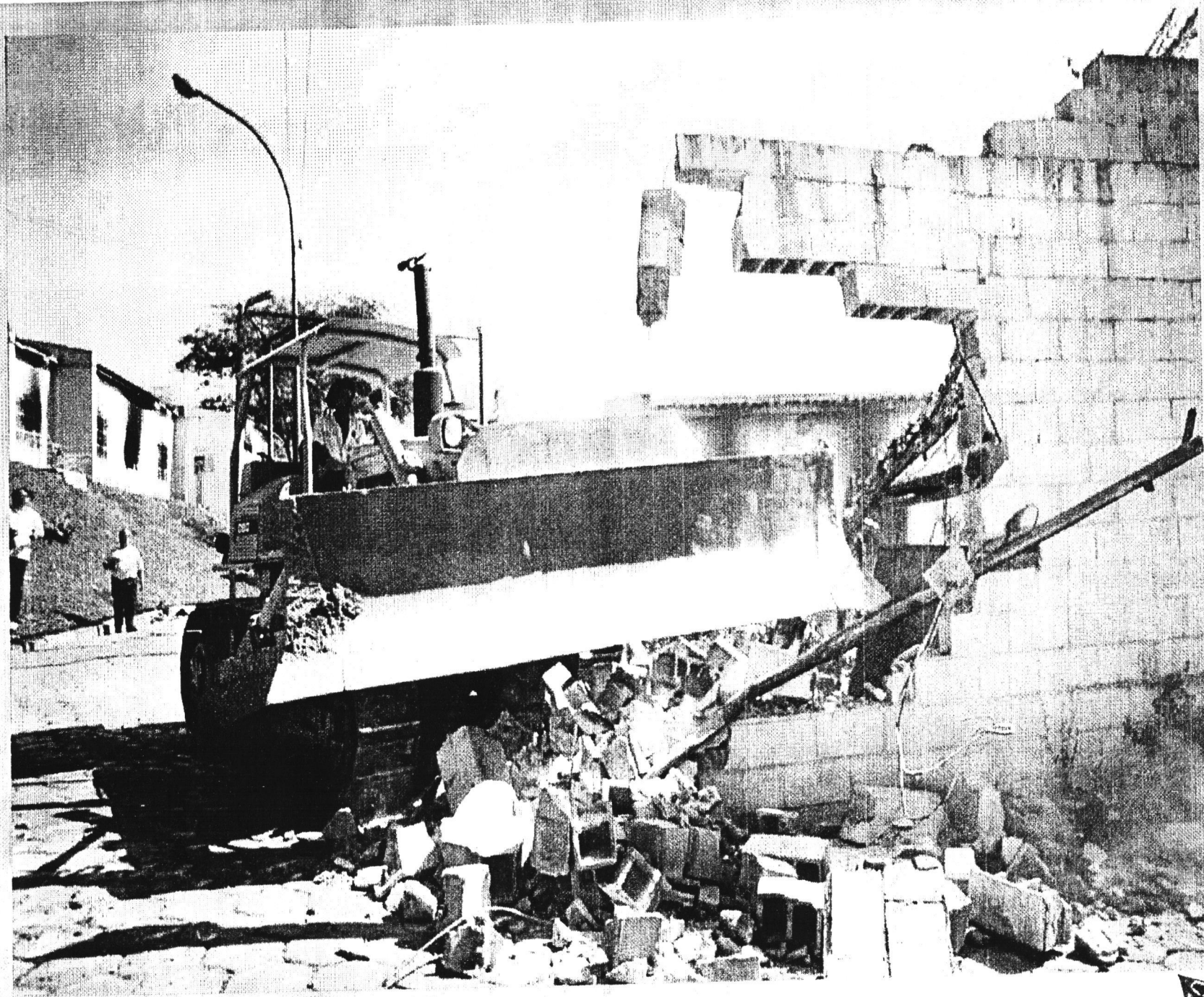

# Desativação da Imigrantes



# **SÍNTESE DA APRESENTAÇÃO**

## ***Diagnóstico da situação***

- ◆ Adolescentes em privação de liberdade e em meio aberto

## ***Ação do Governo***

Diretrizes gerais

Áreas de intervenção

- ◆ Área Técnica
- ◆ Estrutura Organizacional
- ◆ Recursos Humanos
- ◆ Obras

## ***Área Técnica***

Diretrizes específicas

Ações do novo modelo

- ◆ Ênfase em meio aberto e articulação de medidas preventivas
- ◆ Personalização no atendimento
- ◆ Educação
- ◆ Profissionalização
- ◆ Apoio e assistência às famílias

## ***Estrutura Organizacional***

- ◆ Reestruturação administrativa

## ***Recursos Humanos***

- ◆ Diretrizes específicas
- ◆ Medidas adotadas

## ***Obras***

- ◆ Diretrizes específicas
- ◆ Medidas adotadas
- ◆ Cronograma de obras
- ◆ Número de vagas produzidas
- ◆ Investimentos previstos



**ADOLESCENTES EM  
CONFLITO COM A LEI  
DIAGNÓSTICO**



# ADOLESCENTES EM PRIVAÇÃO DE LIBERDADE

POR REGIÃO DE DOMICÍLIO - Janeiro/2000

**TOTAL: 3.794 adolescentes**

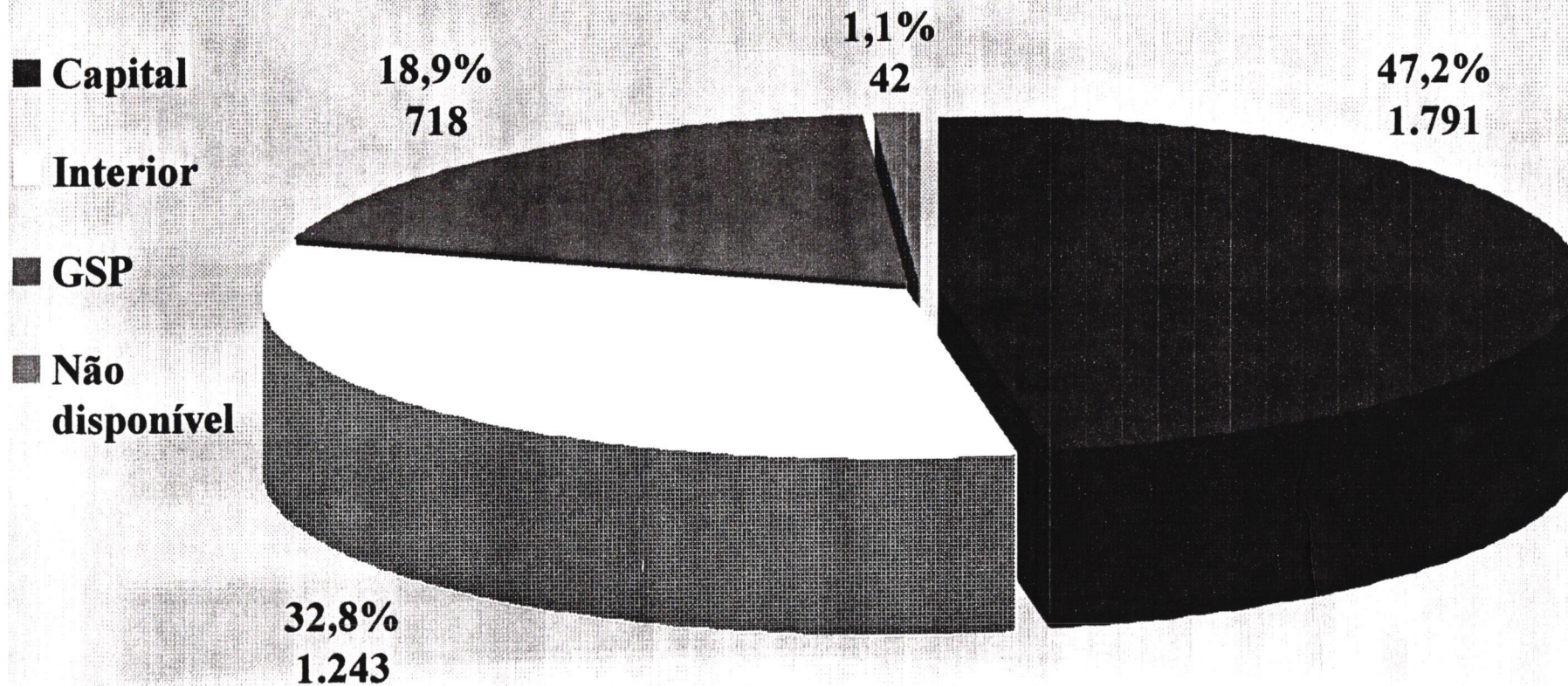

Fonte: SADS/2000

Dados populacionais	Pop. - 12 a 19 anos		Pop. - Geral	
	Pop.	%	Pop.	%
Capital	1.372.527	26,0 %	9.923.063	27,9%
GSP exceto Capital	1.143.797	21,6 %	7.295.398	20,5%
Interior	2.768.821	52,4 %	18.364.311	51,6%
<b>Total</b>	<b>5.285.145</b>	<b>100,0 %</b>	<b>35.582.772</b>	<b>100,0%</b>

Fonte: SEADE/99





# ADOLESCENTES EM PRIVAÇÃO DE LIBERDADE

## POR FAIXA ETÁRIA - Janeiro/2000

**TOTAL: 3.794 adolescentes**

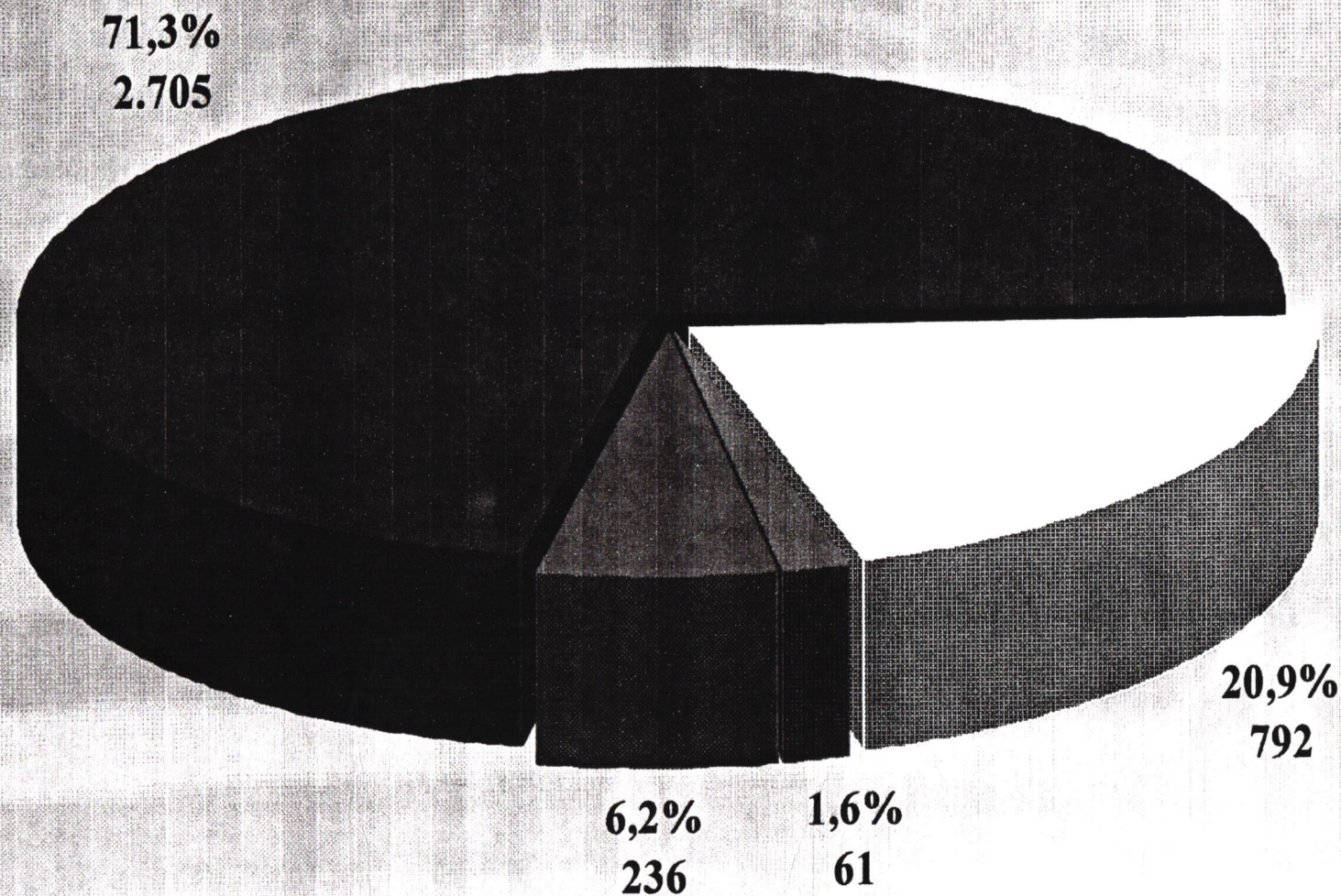

■ 12 a 14 anos

■ 15 a 17 anos

■ 18 a 20 anos

■ Não disponível

Fonte: SADS/2000



# ADOLESCENTES EM PRIVAÇÃO DE LIBERDADE

**POR SEXO - Janeiro/2000**

**TOTAL: 3. 794 adolescentes**

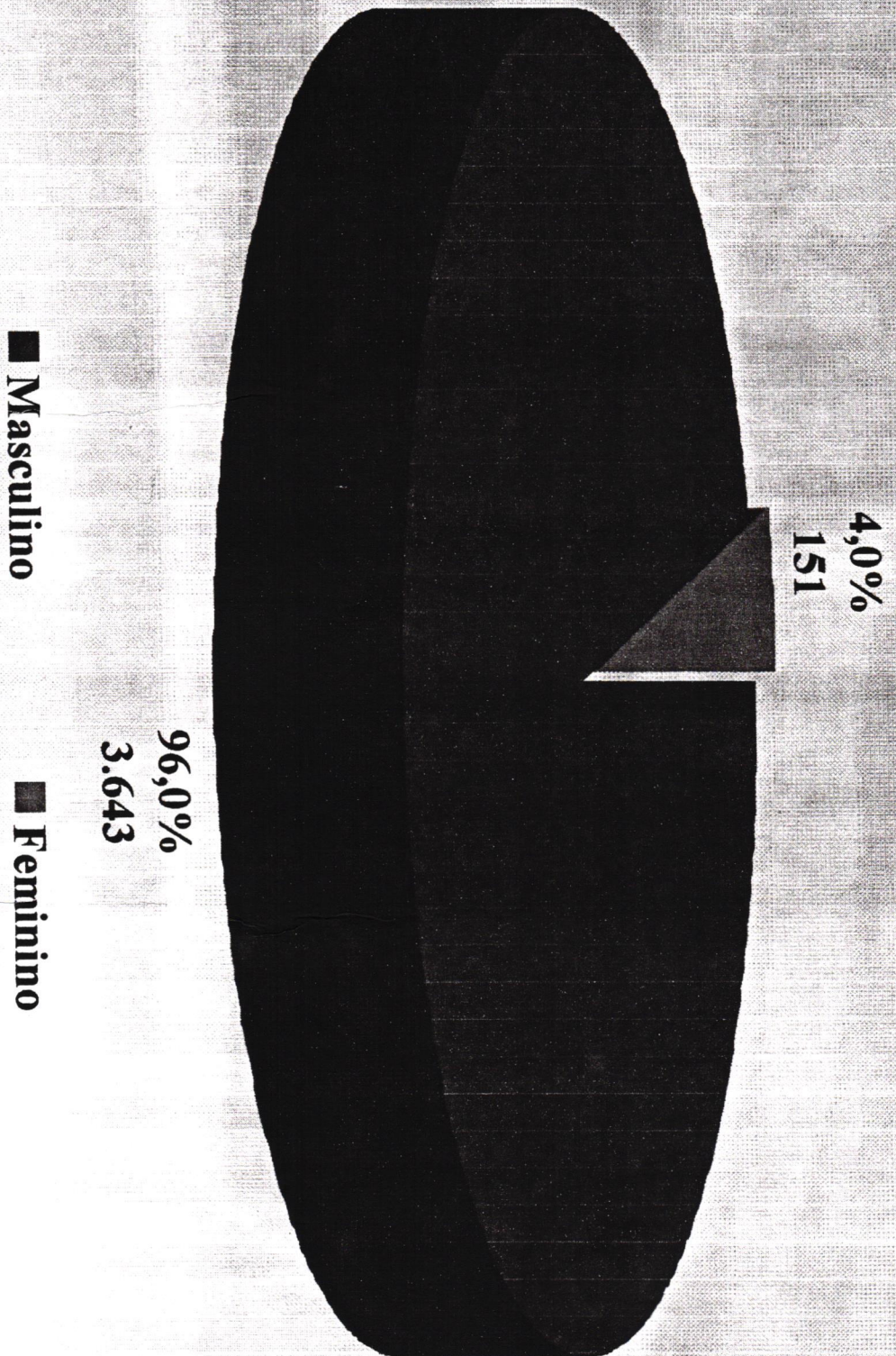

■ Masculino

■ Feminino

Fonte: SADS/2000





# ADOLESCENTES EM MEIO ABERTO

## POR REGIÃO DE DOMICÍLIO - Janeiro/2000

**TOTAL: 9.244 adolescentes**

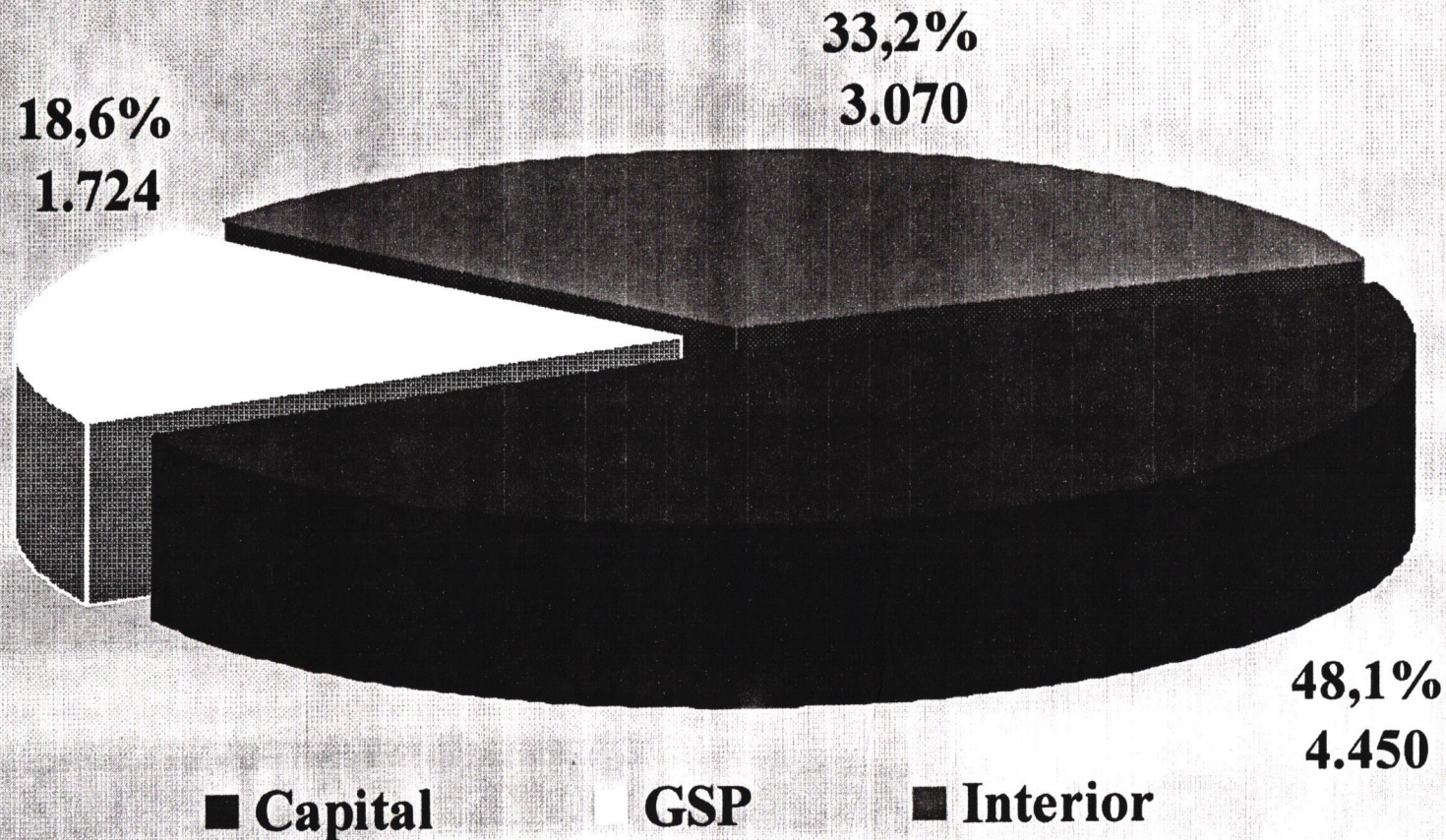

Fonte: SADS/2000

Dados populacionais	Pop. - 12 a 19 anos		Pop. - Geral	
	Pop.	%	Pop.	%
Capital	1.372.527	26,0 %	9.923.063	27,9%
GSP exceto Capital	1.143.797	21,6 %	7.295.398	20,5%
Interior	2.768.821	52,4 %	18.364.311	51,6%
<b>Total</b>	<b>5.285.145</b>	<b>100,0 %</b>	<b>35.582.772</b>	<b>100,0%</b>

Fonte: SEADE/99





# ADOLESCENTES EM MEIO ABERTO

## POR FAIXA ETÁRIA - Janeiro/2000

**TOTAL: 9.244 adolescentes**

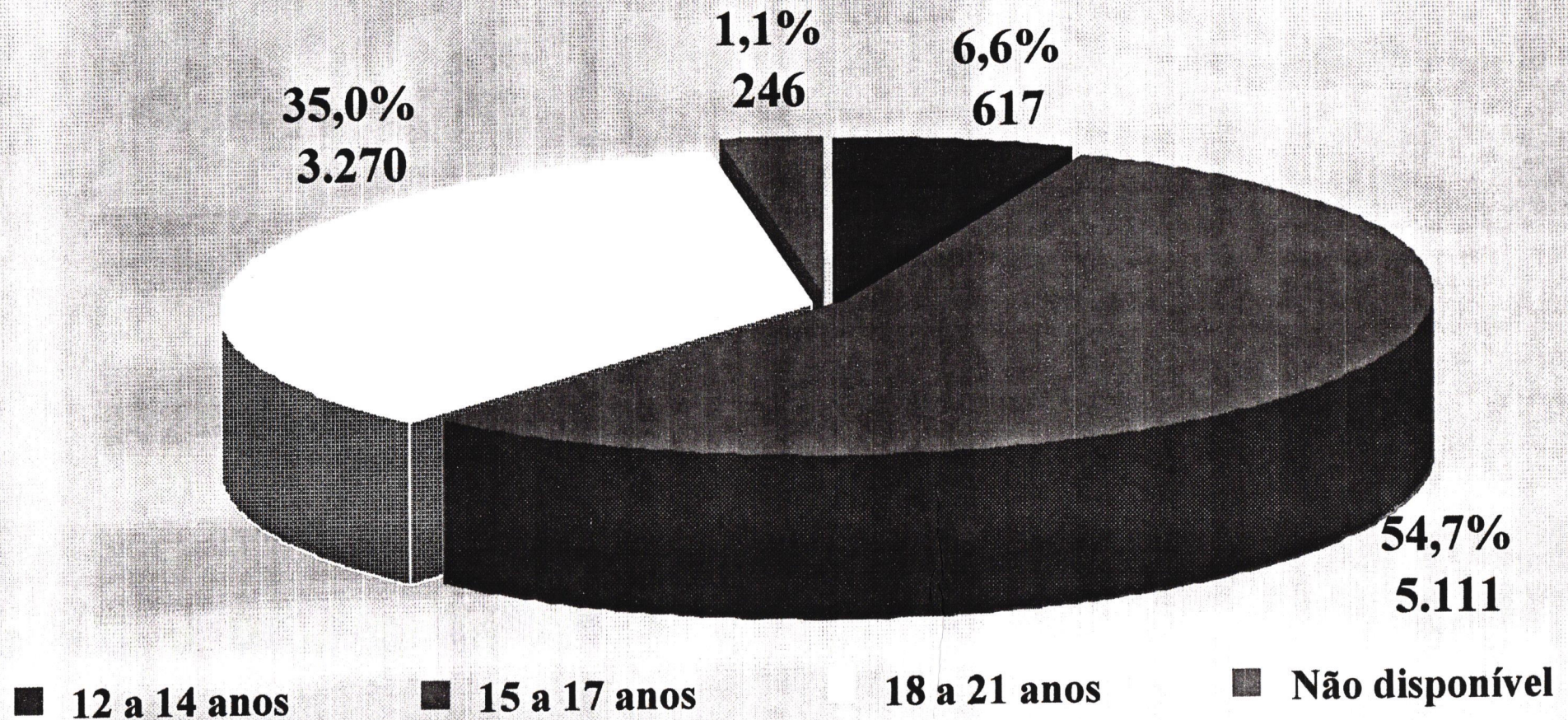

Fonte: SADS/2000



# ADOLESCENTES EM MEIO ABERTO

**POR SEXO - Janeiro/2000**

**TOTAL: 9. 244 adolescentes**

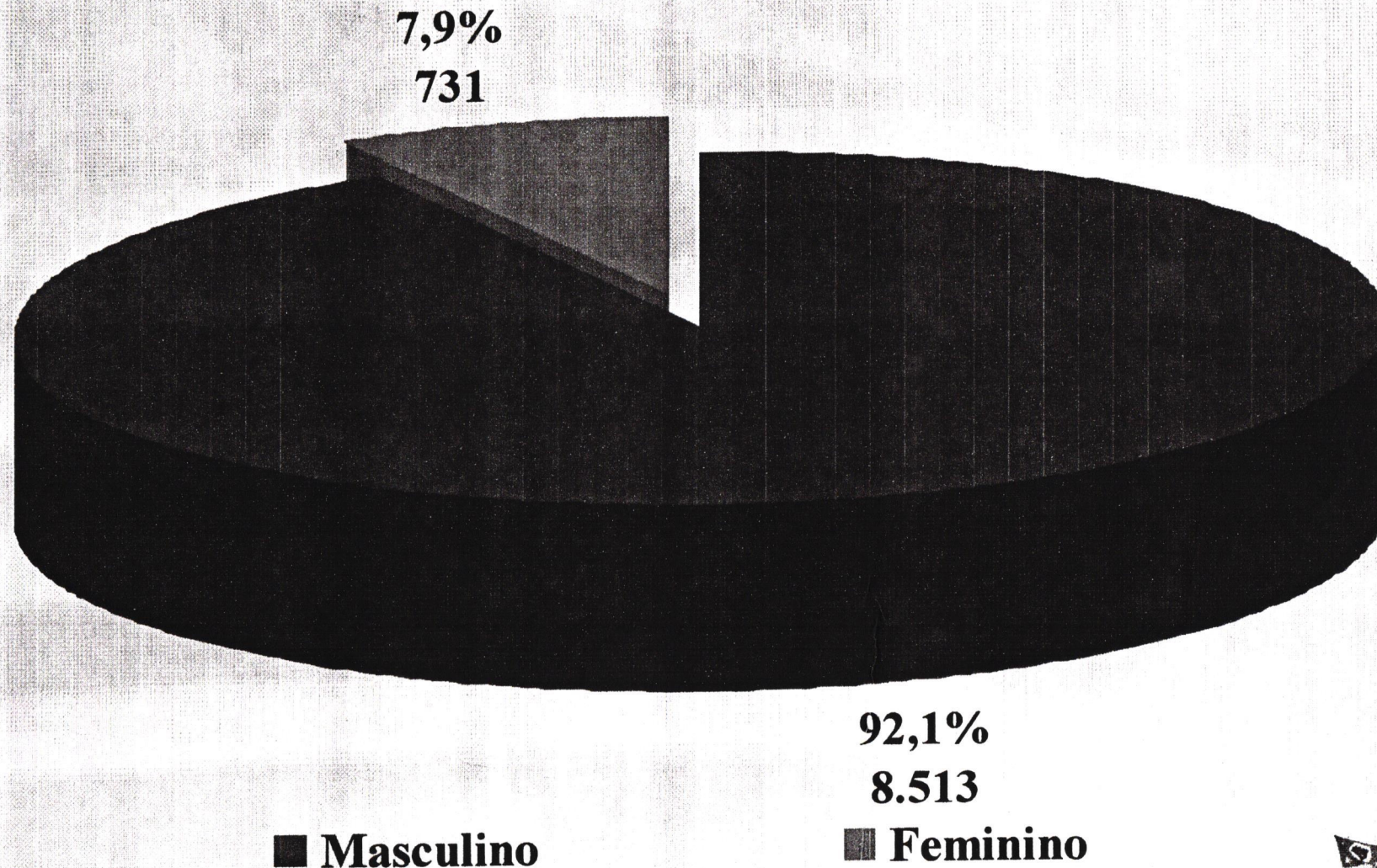

■ Masculino

■ Feminino

Fonte: SADS/2000



# As 10 regiões com maior número de adolescentes em conflito com a lei

Janeiro/2000

REGIÃO	Privação de Liberdade	Liberdade Assistida	TOTAL GERAL
Capital	1.791	4.450	6.241
Campinas	312	467	779
(RM) Oeste - Osasco	278	687	965
(RM) Sul - Diadema	225	511	736
Ribeirão Preto	204	532	736
Santos	188	219	407
Sorocaba	142	517	659
(RM) Norte - Guarulhos	119	279	398
São José dos Campos	97	316	413
(RM) Leste - M.Cruzes	96	247	343
Subtotal	3.452	8.225	11.677
Subtotal / Total	91 %	89 %	89 %
<b>TOTAL</b>	<b>3.794</b>	<b>9.244</b>	<b>13.038</b>



**ADOLESCENTES EM  
CONFLITO COM A LEI  
AÇÃO DO  
GOVERNO**



# **ADOLESCENTES EM CONFLITO COM A LEI**

## **DIRETRIZES GERAIS DA AÇÃO DO GOVERNO**

- ◆ **Integração das esferas de poder e de Governo**
- ◆ **Política de direitos/Novo paradigma**
- ◆ **Descentralização/regionalização**
- ◆ **Participação da sociedade**



# **ADOLESCENTES EM CONFLITO COM A LEI**

## **ÁREAS DE INTERVENÇÃO**

**I - ÁREA TÉCNICA**

**II - ESTRUTURA ORGANIZACIONAL**

**III - RECURSOS HUMANOS**

**IV - OBRAS**



**ADOLESCENTES EM CONFLITO COM A LEI**

# **ÁREA DE INTERVENÇÃO**

## **I - ÁREA TÉCNICA**



**I - ÁREA TÉCNICA**

## **NOVO PARADIGMA**

**”Olhar o adolescente que  
cometeu a infração e não  
a infração cometida”**



# **I - ÁREA TÉCNICA**

## **DIRETRIZES ESPECÍFICAS**

- ◆ Ênfase nas medidas em meio aberto e preventivas
- ◆ Personalização no atendimento
- ◆ Ênfase na educação formal
- ◆ Aperfeiçoamento da qualificação profissional
- ◆ Apoio e assistência às famílias



# **I - ÁREA TÉCNICA**

## **AÇÕES DO NOVO MODELO**

### **ÊNFASE EM MEIO ABERTO**

- ◆ **Aperfeiçoamento das medidas em meio aberto**
- ◆ **Instalação de unidades de semiliberdade**
- ◆ **Realização de “mutirão de desinternação” para acelerar os processos de liberação : 318 adolescentes beneficiados em 19 dias úteis**
- ◆ **Formação de equipes técnicas precursoras para sensibilização nos municípios**
- ◆ **Parceria com entidades locais**
- ◆ **Acesso à educação formal e qualificação profissional**
- ◆ **Envolvimento da família e comunidade no cumprimento da medida socioeducativa**



# **I - ÁREA TÉCNICA**

## **AÇÕES DO NOVO MODELO**

### **AÇÕES PREVENTIVAS**

- ◆ **Integração das ações governamentais nas áreas de:**
  - Saúde e Educação**
  - Assistência e Desenvolvimento Social**
  - Qualificação Profissional**
  - Segurança e Habitação**
  - Esporte e Cultura**
- ◆ **Plano de Assistência Social priorizando pessoas em situação de exclusão social e em risco de exclusão**
- ◆ **Ampliação do combate ao tráfico de drogas e armas, ajuste na programação de TV (Gov.Federal)**



# **I - ÁREA TÉCNICA**

## **AÇÕES DO NOVO MODELO**

### **PERSONALIZAÇÃO NO ATENDIMENTO**

- ◆ **Implantação de delegacias especializadas com assistentes sociais, psicólogos e advogados**
- ◆ **Estruturação da agenda personalizada**
- ◆ **Reuniões com familiares dos adolescentes**
- ◆ **Separação por critérios de idade, origem, compleição física etc ( 734 internos remanejados em janeiro/2000)**
- ◆ **Aperfeiçoamento do relatório técnico: informatização, padronização e redução da periodicidade de atualização**



# **I - ÁREA TÉCNICA**

## **AÇÕES DO NOVO MODELO**

### **PERSONALIZAÇÃO DO ATENDIMENTO**

#### **SAÚDE FÍSICA E MENTAL**

- ◆ **Atendimento especializado e parcerias**
- ◆ **Atualização do diagnóstico psiquiátrico e psicológico (instalações adequadas)**
- ◆ **Tratamento especializado para dependentes químicos e de álcool**
- ◆ **Tratamento odontológico (unidade móvel)**
- ◆ **Mutirão para atendimento de saúde física**



# Atendimento Odontológico



**Santo André  
15 a 18/02/2000**

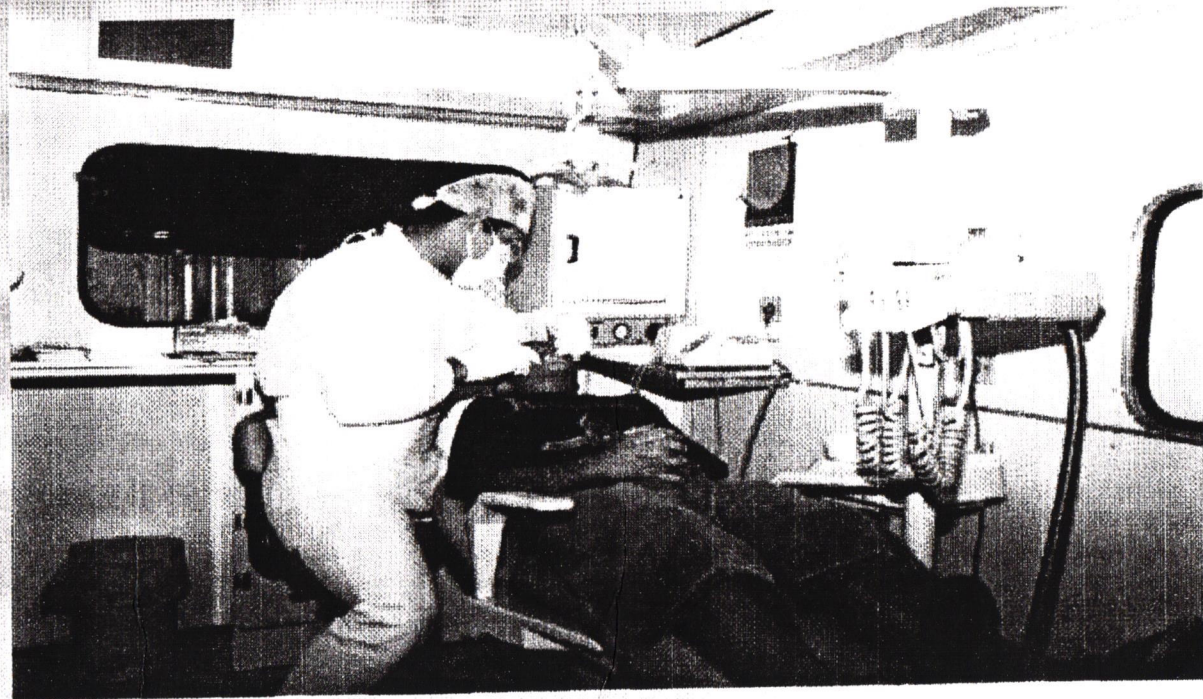



# **I - ÁREA TÉCNICA**

## **AÇÕES DO NOVO MODELO**

### **PERSONALIZAÇÃO DO ATENDIMENTO**

### **VALORIZAÇÃO DOS TALENTOS EM ATIVIDADES ESPECIAIS**

- ◆ Curso de fotografia
- ◆ Concurso "Luzes de Natal"
- ◆ Criação de animais
- ◆ Hortas
- ◆ "Break dance"
- ◆ Projeto Fique Vivo
- ◆ Projeto Realidade - Jigaboo
- ◆ Grafitagem
- ◆ Papagaio da Rapaziada (jornal)
- ◆ Torneios esportivos
- ◆ Projeto 100 Muros
- ◆ Barracão dos Sonhos
- ◆ Projeto Guri



# Curso de fotografia

Adolescentes fotografam e falam da experiência  
Tatuapé - Dezembro/99

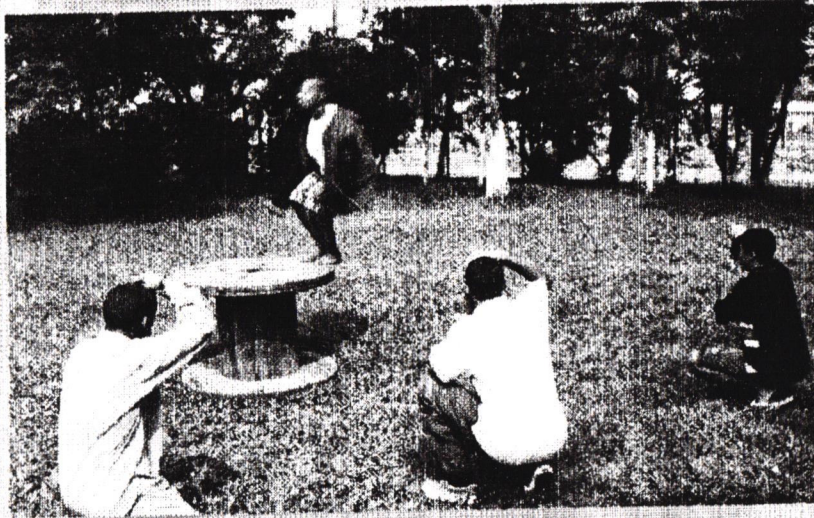

Marcos A. M.: "Essa foto simboliza a paz"

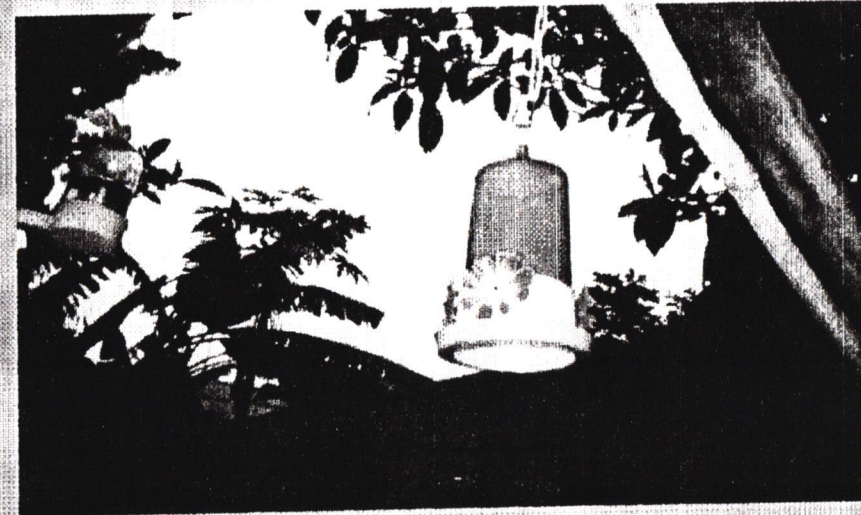

Jackson D. C. P.: "Gostei muito dessa foto  
porque dá a sensação de movimento."  
(abaixo)



Josivaldo S.: "Tem um gato dentro da casa está  
parecendo uma foto dentro de foto"

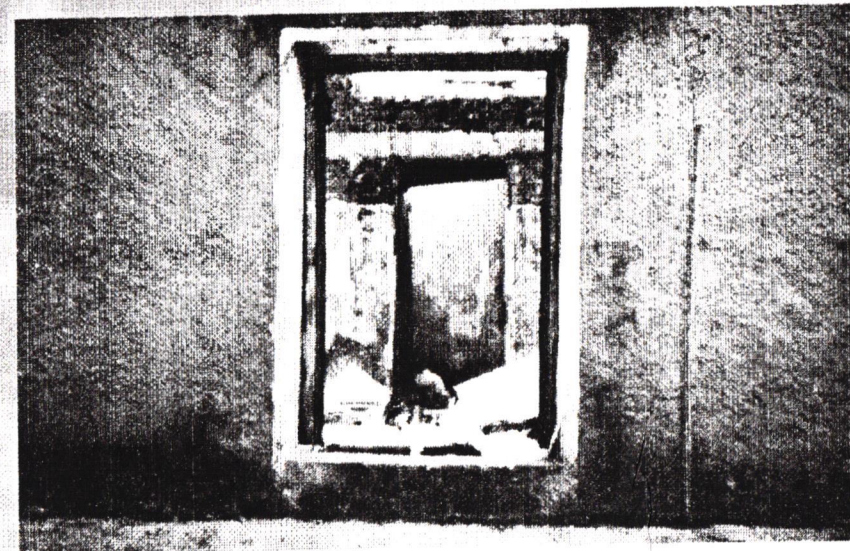



# Concurso de Natal

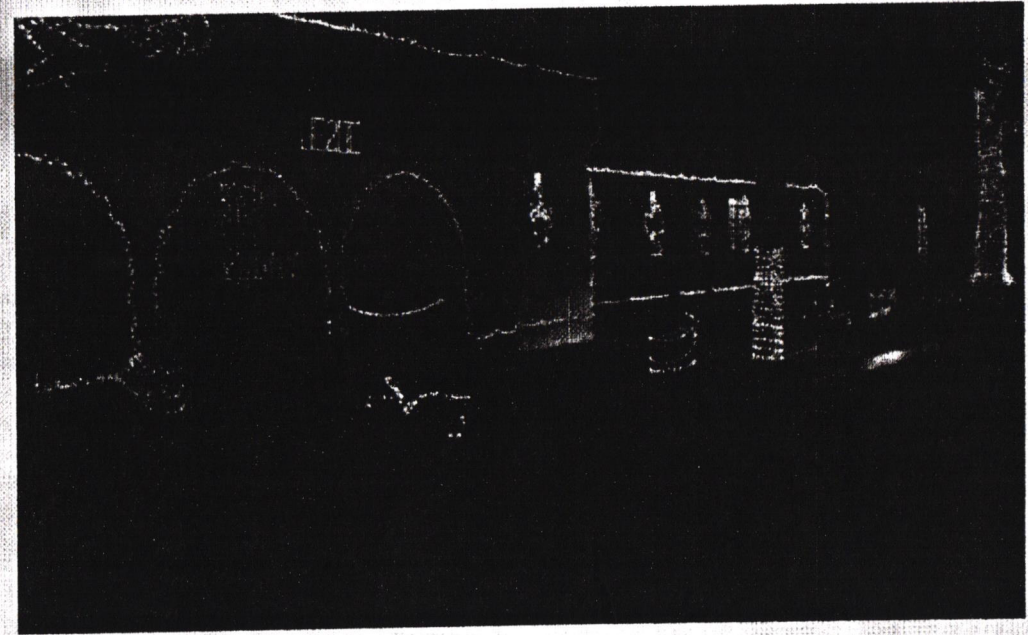

# Tatuapé Dez./99





# Criação de Animais

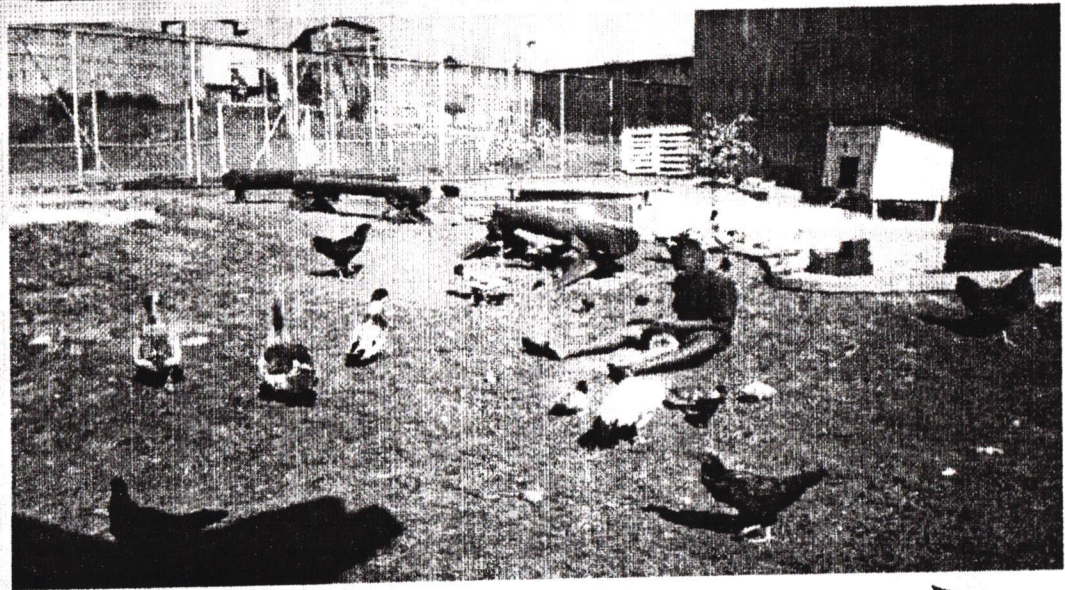
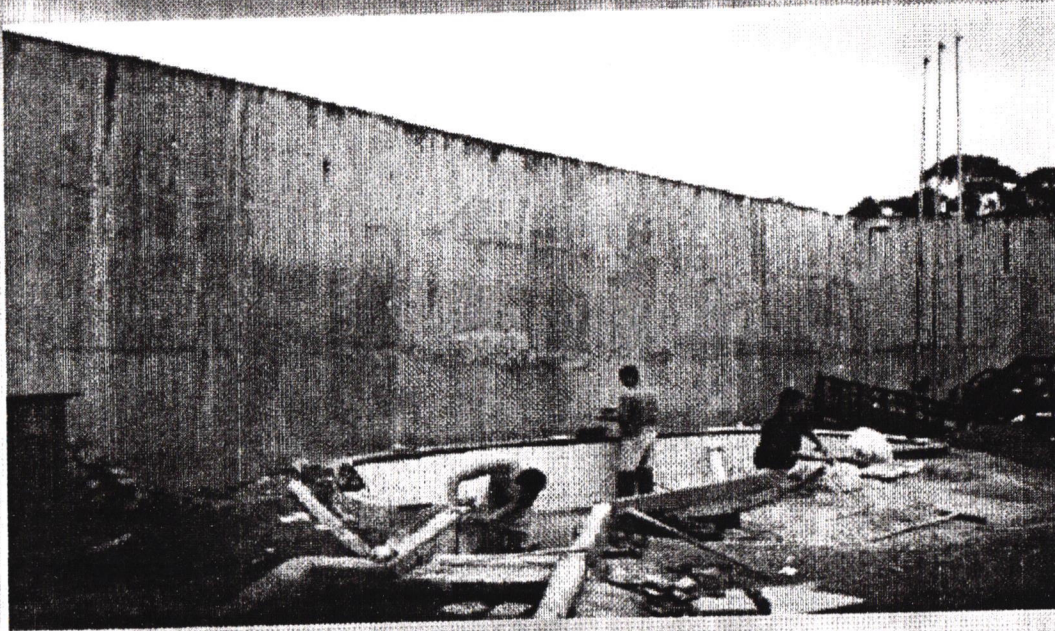

Fazenda do Carmo



# Horta

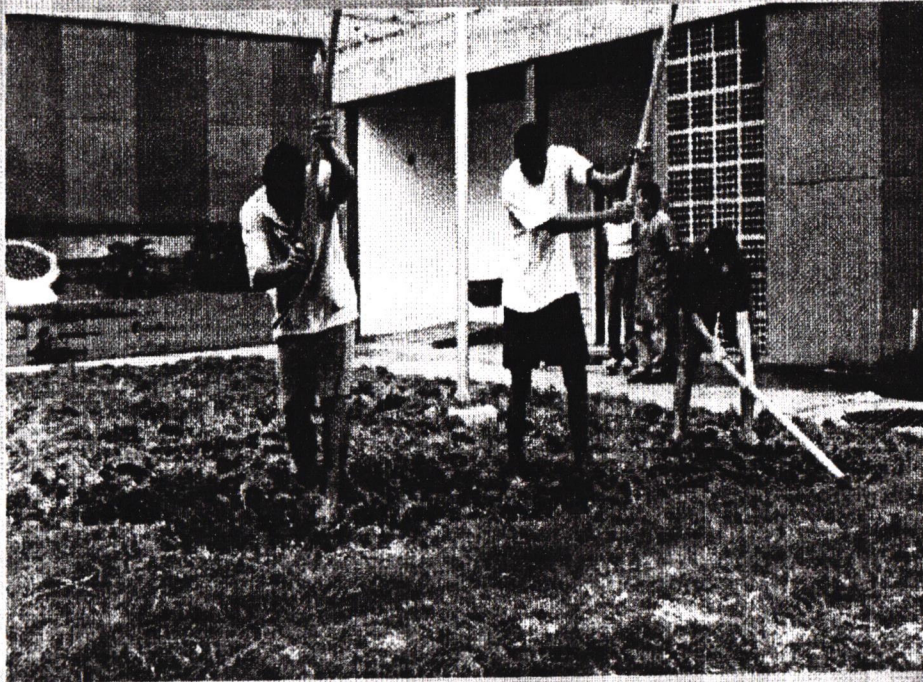

**Internato Itaquaquecetuba 25/02/2000**

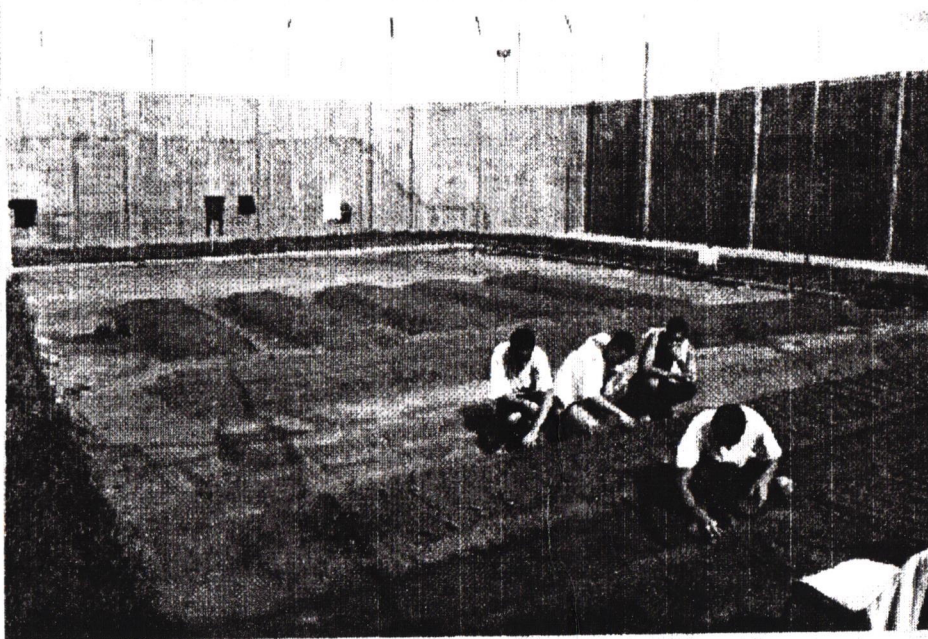
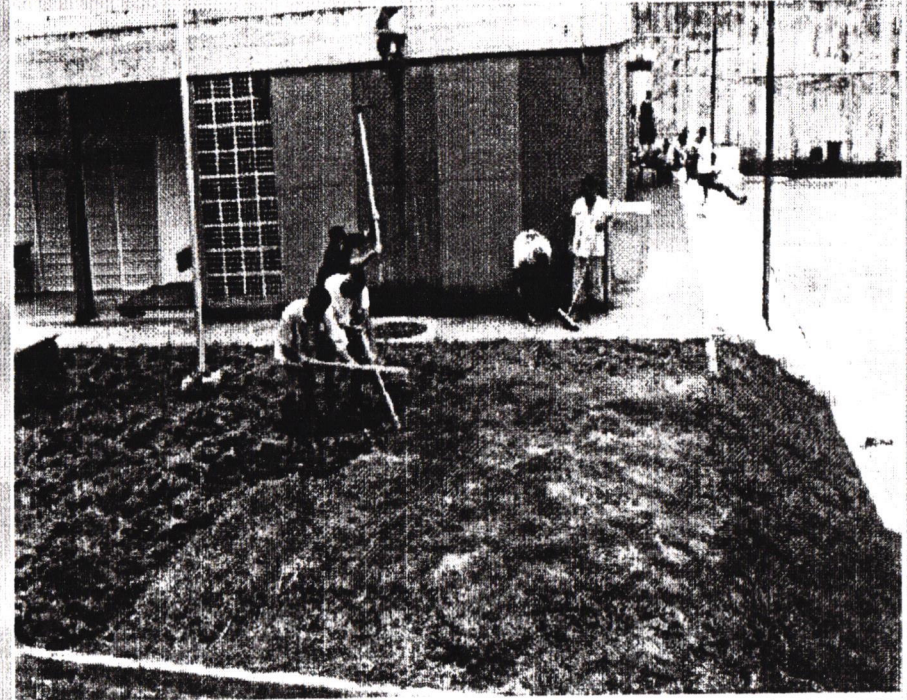

**São José do Rio Preto - 23/02/2000**



# Break Dance



L. C. Leite/Agência Estado

**Tatuapé**  
**25/01/2000**





# Grafitagem

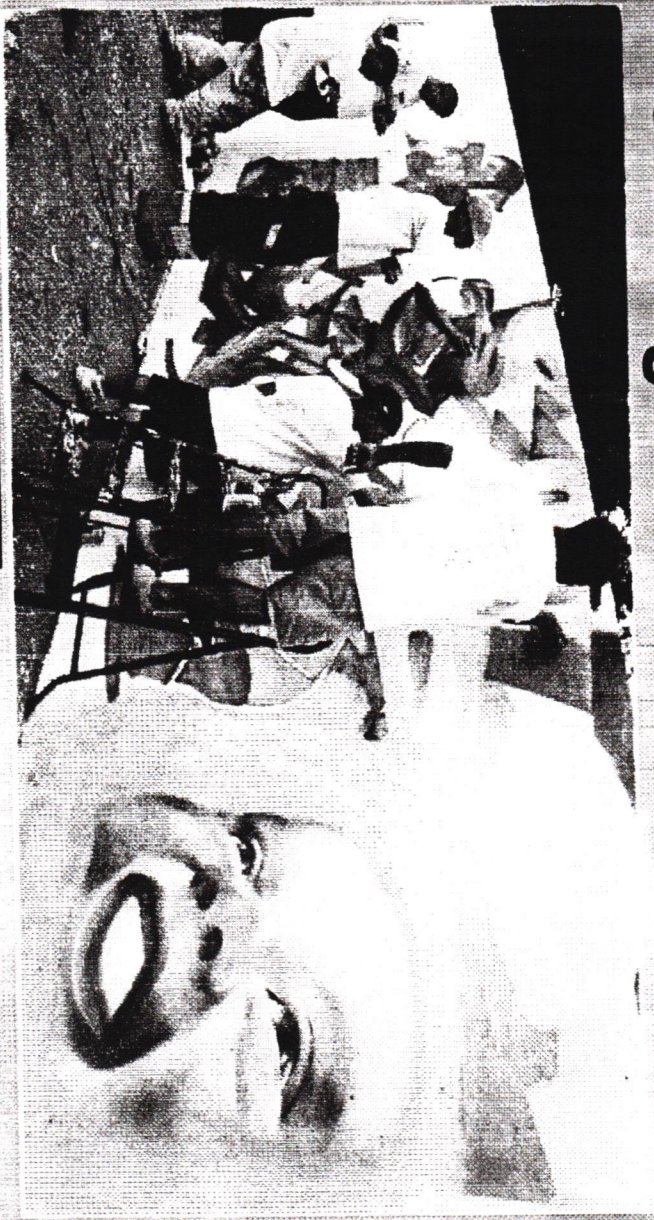

20/01/2000



# Torneio Esportivo, Pintura, Tênis de Mesa, Voleibol e Aula de Violão

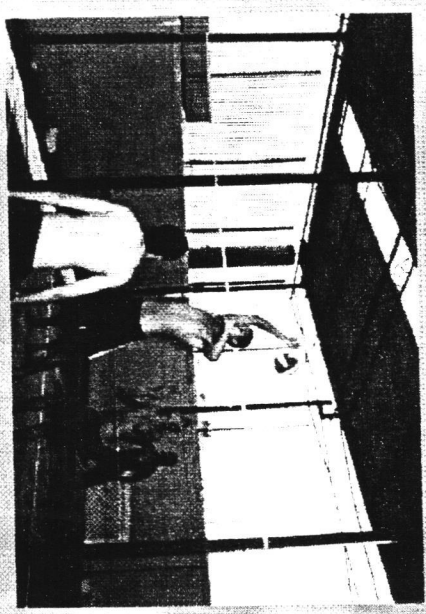
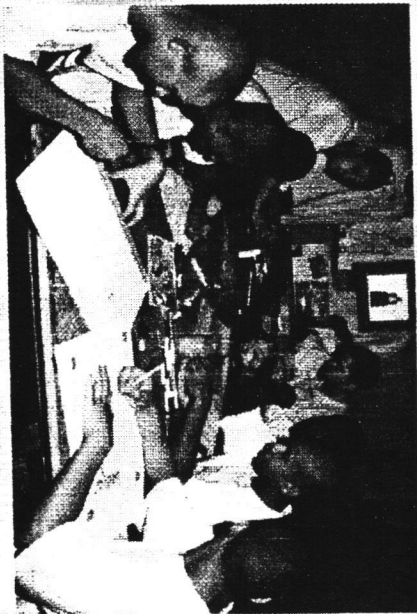
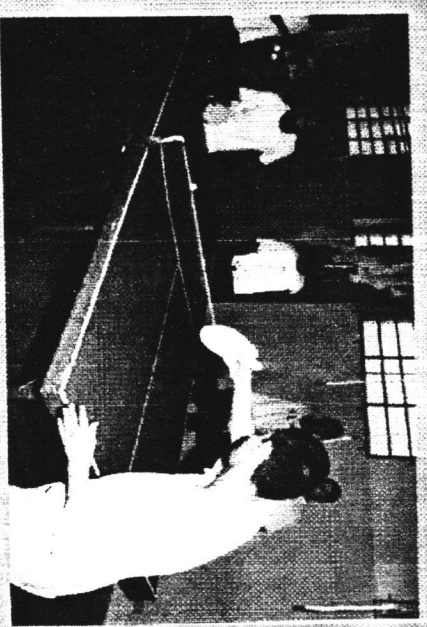
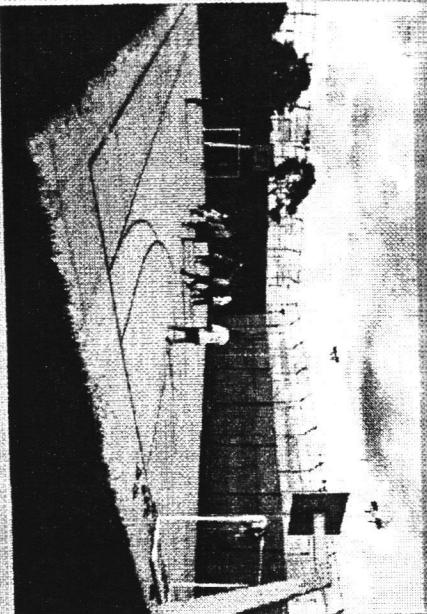



# **I - ÁREA TÉCNICA**

## **AÇÕES DO NOVO MODELO**

### **PERSONALIZAÇÃO DO ATENDIMENTO**

### **PARCERIAS COM ENTIDADES DA SOCIEDADE CIVIL**

- ◆ Fac. de Odont. da USP
- ◆ Esc. Paulista de Medicina  
Projeto Quixote
- ◆ FMU
- ◆ FIA/USP
- ◆ PUC/SP
- ◆ OAB
- ◆ Entidades religiosas
- ◆ SENAI
- ◆ Gaviões da Fiel
- ◆ APAEs
- ◆ Ballet Stagium
- ◆ Força Sindical
- ◆ Brinquedos Estrela
- ◆ Clubes de serviço
- ◆ Ass. Cristã de Moços
- ◆ SESC/SENAC
- ◆ Projeto Aprendiz
- ◆ FUJI



# **I - ÁREA TÉCNICA**

## **AÇÕES DO NOVO MODELO**

### **ÊNFASE NA EDUCAÇÃO FORMAL**

- ◆ **Alfabetização**
- ◆ **Retorno ao estudo formal**
- ◆ **Métodos alternativos de ensino**
- ◆ **Reformas das salas de aulas das unidades com novo mobiliário**



# Educação

Brás (Rua da Alegria) - 23/02/2000

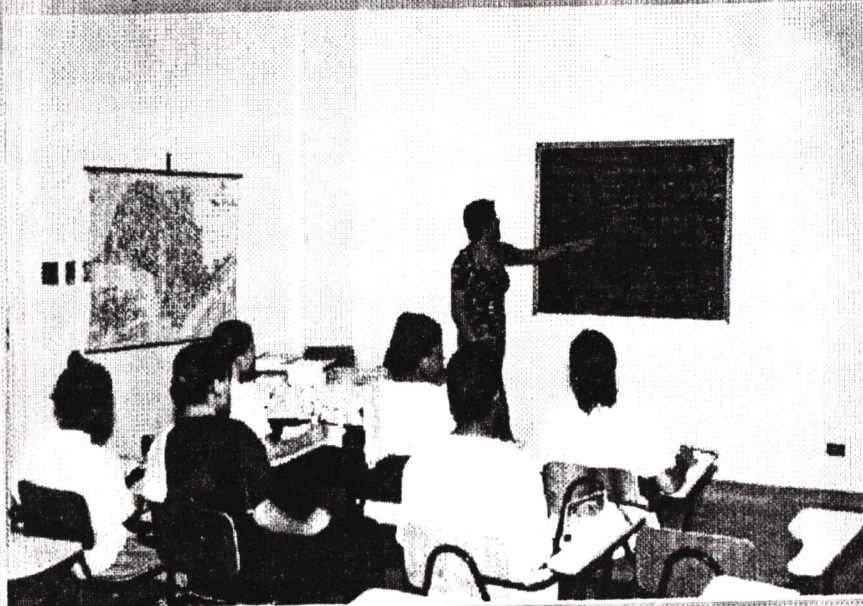

Brás UAP 6 - 25/02/00

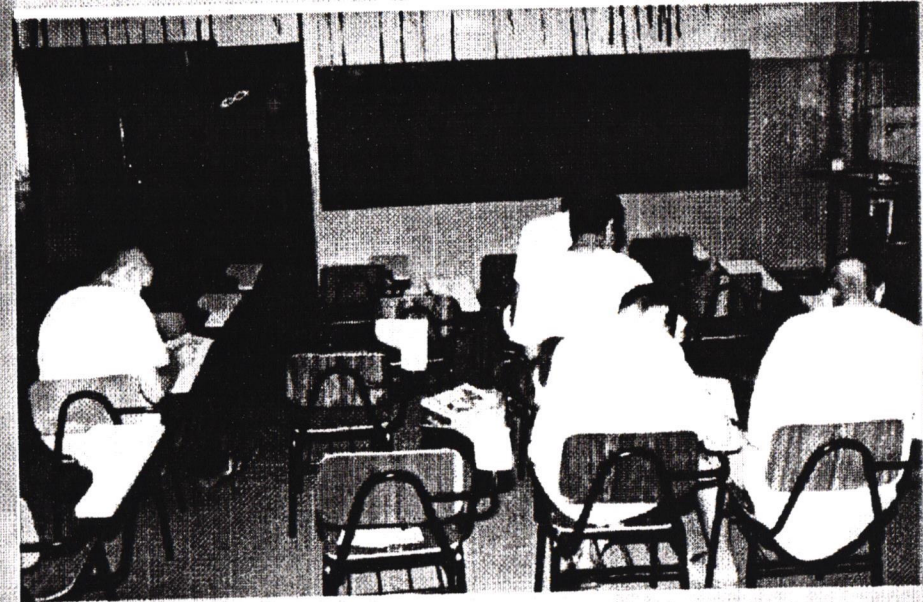

São José do Rio Preto - 23/02/2000

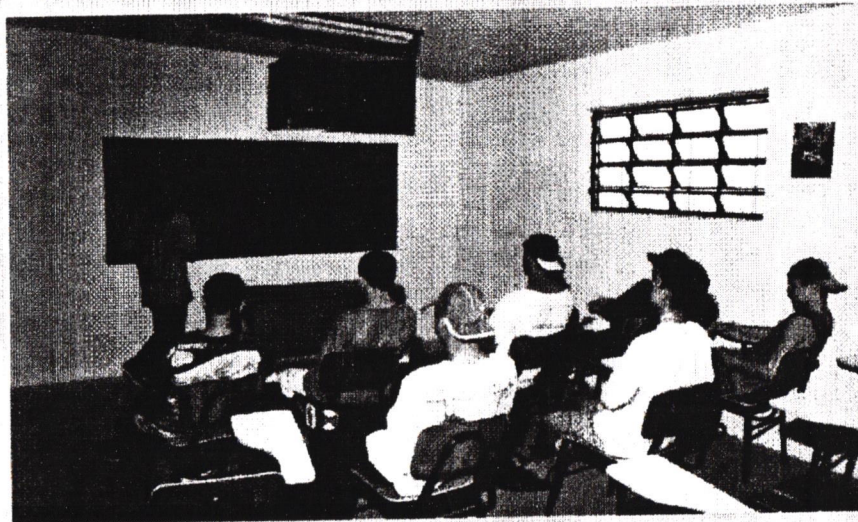

Internato de Itaquaquecetuba - 25/02/2000

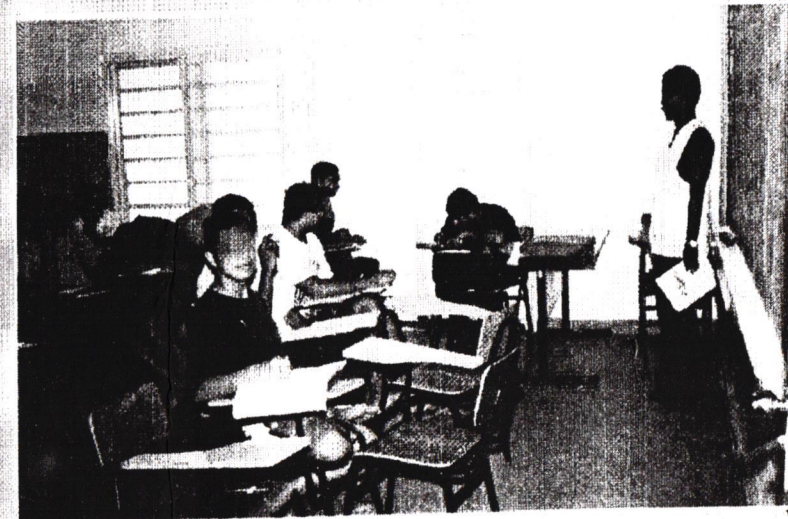



## Reformas das salas de aula

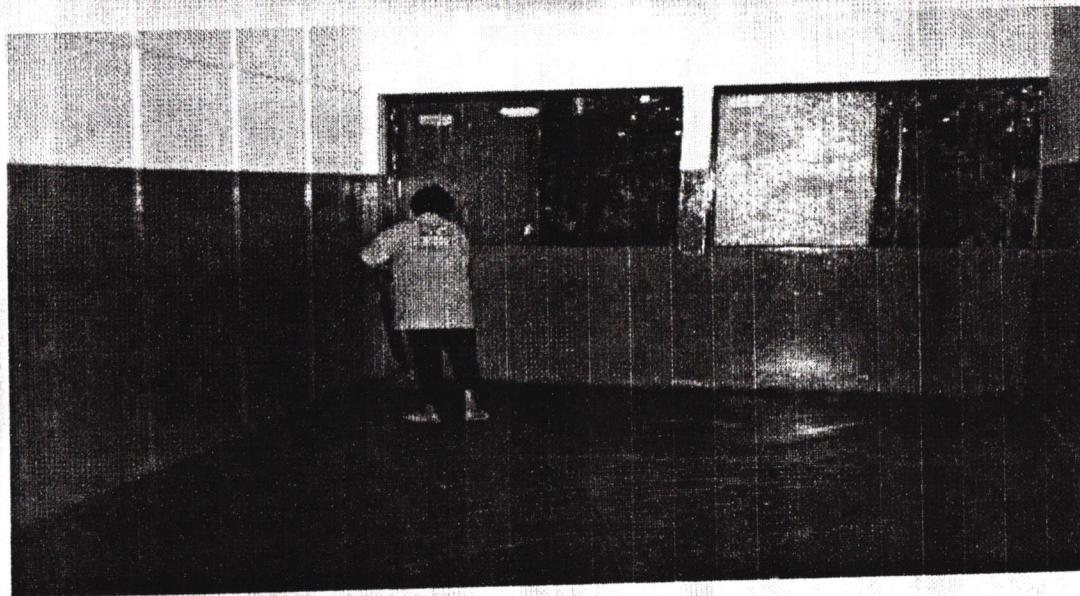
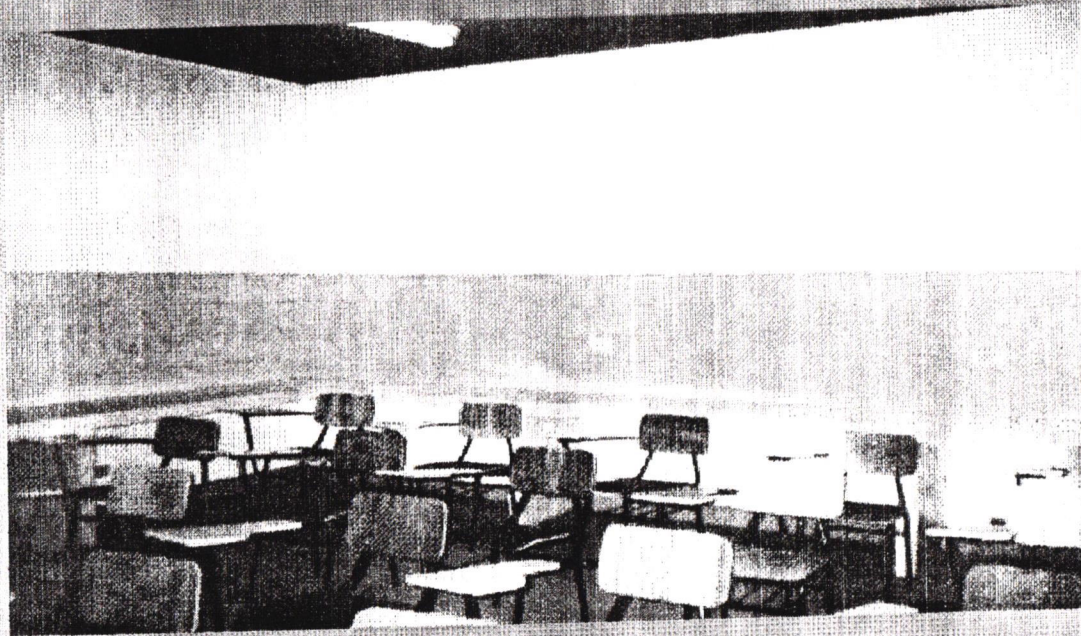

Tatuapé

## Participação na manutenção da sala de aula

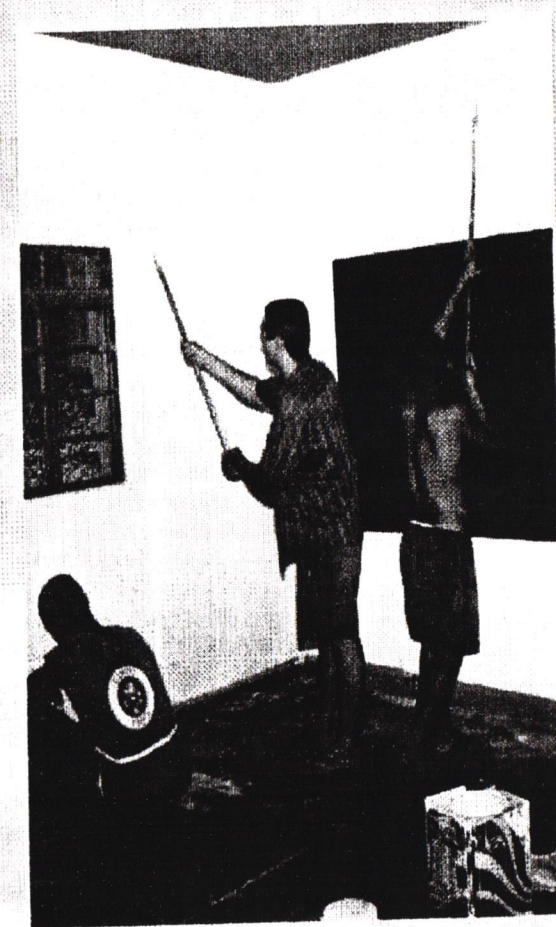

Internato Itaquaquecetuba



## **I - ÁREA TÉCNICA**

# **AÇÕES DO NOVO MODELO**

## **APERFEIÇOAMENTO DA QUALIFICAÇÃO PROFISSIONAL**

- ◆ **Profissionalização voltada à inserção dos adolescentes no mercado de trabalho e geração de renda**
- ◆ **Núcleos produtivos em meio aberto e nas unidades de internação**
- ◆ **Cursos segundo o perfil ocupacional e o mercado de trabalho da região**
- ◆ **Parcerias com empresas e entidades da sociedade civil**



# Qualificação Profissional

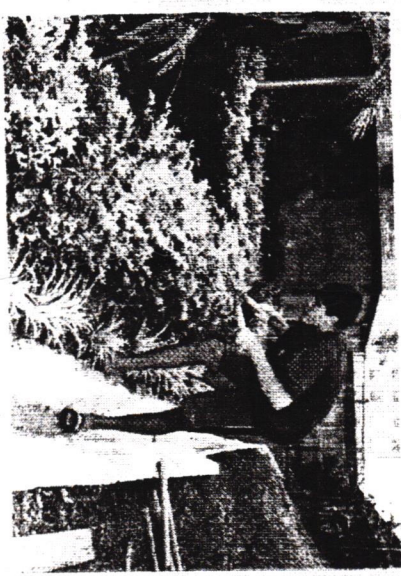
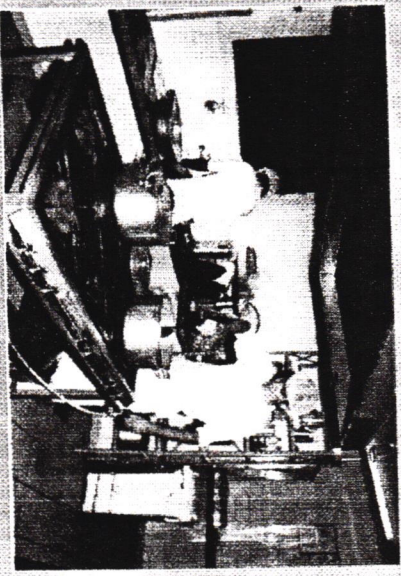
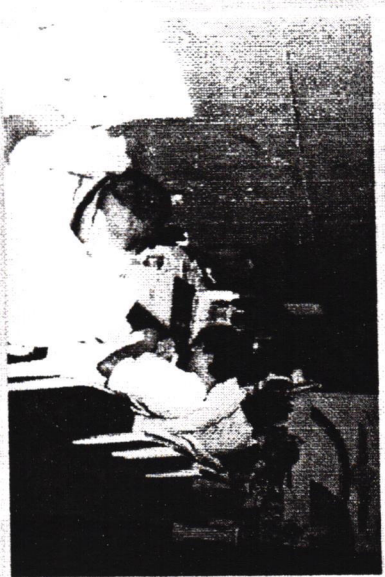
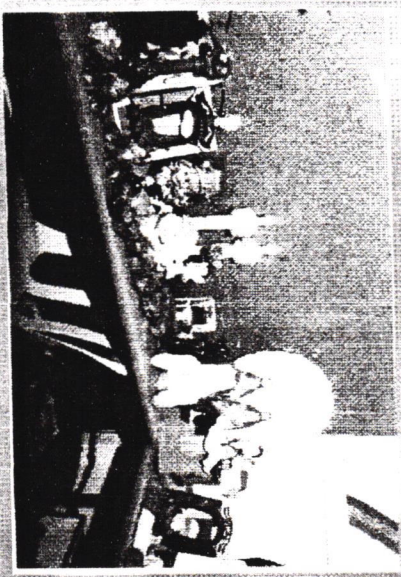
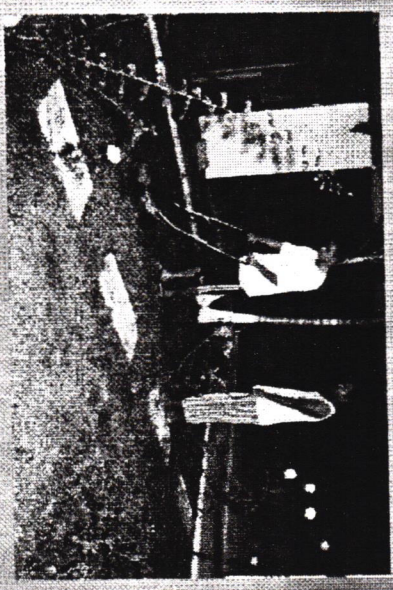



# Aula de Informática e Orientação para o Mercado de Trabalho

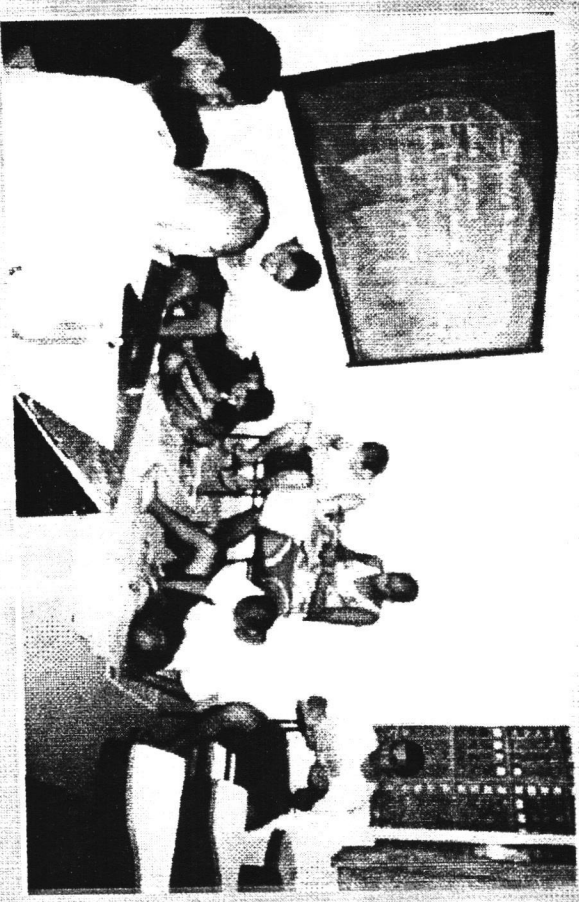
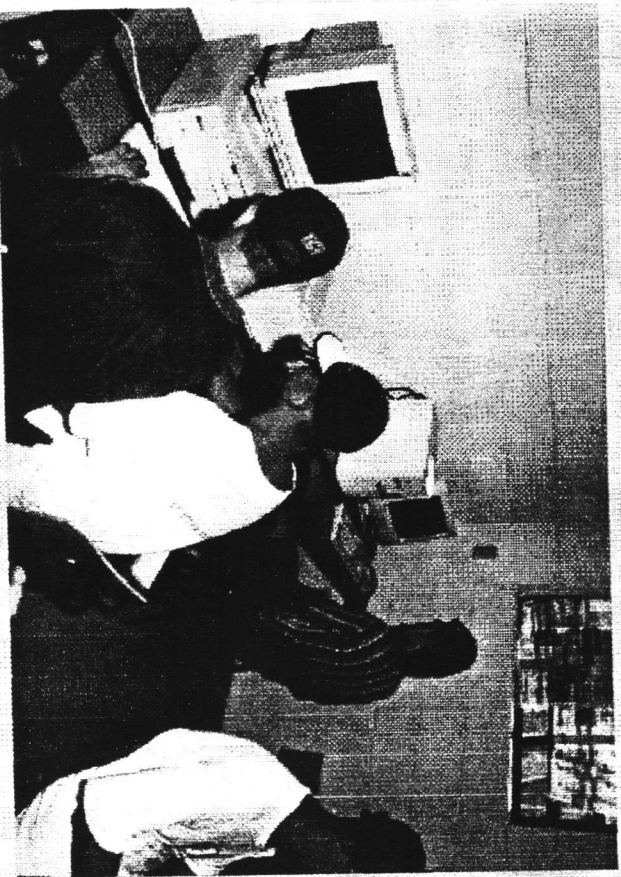



# **I - ÁREA TÉCNICA**

## **AÇÕES DO NOVO MODELO**

### **APOIO E ASSISTÊNCIA ÀS FAMÍLIAS**

- ◆ **Acesso aos programas sociais em entidades governamentais e não governamentais:**
  - Complementação de renda**
  - Saúde (Médico de Família)**
  - Educação (Parceiros do Futuro)**
  - Habitação**
  - Esporte e Cultura**
- ◆ **Tratamento para dependência química e de álcool**
- ◆ **Tratamento psiquiátrico**



**ADOLESCENTES EM CONFLITO COM A LEI**

**ÁREA DE INTERVENÇÃO**

**II - ESTRUTURA**

**ORGANIZACIONAL**



## **II - ESTRUTURA ORGANIZACIONAL**

# **REESTRUTURAÇÃO ADMINISTRATIVA**

- ◆ **Estudo para novo modelo institucional**
- ◆ **Descentralização técnica e administrativa**
- ◆ **Estrutura organizada por unidade educacional**
- ◆ **Definição de unidades apropriadas segundo o nível de agressividade**
- ◆ **Ampliação das parcerias com a sociedade civil**



## **II - ESTRUTURA ORGANIZACIONAL**

# **REESTRUTURAÇÃO DAS UNIDADES**

### **TUDO POR UNIDADE (1/3)**

- ◆ **Autonomia administrativa e orçamentária**
- ◆ **Equipe profissional locada por unidade**
- ◆ **Até 40 adolescentes por módulo de internação/personalização/privacidade**
- ◆ **Implantação de Banco Dados dos Adolescentes (Censo), interligando unidades (em rede) com judiciário e Ministério Público**



## **II - ESTRUTURA ORGANIZACIONAL**

# **REESTRUTURAÇÃO DAS UNIDADES**

### **TUDO POR UNIDADE (2/3)**

- ◆ Unidades organizadas segundo perfil definido (idade, compleição física, origem etc.)
- ◆ Vídeo de apresentação da Unidade
- ◆ Educação formal, oficinas de produção e cursos profissionalizantes, Atividades esportivas, culturais e artísticas
- ◆ Comitê de Articulação e Integração
- ◆ Ouvidorias em cada unidade de atendimento
- ◆ Apadrinhamento das unidades e dos adolescentes



## **II - ESTRUTURA ORGANIZACIONAL**

# **REESTRUTURAÇÃO DAS UNIDADES**

### **TUDO POR UNIDADE (3/3)**

#### **MEDIDAS DE SEGURANÇA**

- ◆ Criação de cargo de agentes de proteção
- ◆ Instalação de circuito interno de vigilância eletrônica e detector de metais
- ◆ Aperfeiçoamento do controle de acesso nas unidades
- ◆ Liberação dos adolescentes com bom desempenho nos fins de semana



# VIGILÂNCIA ELETRÔNICA

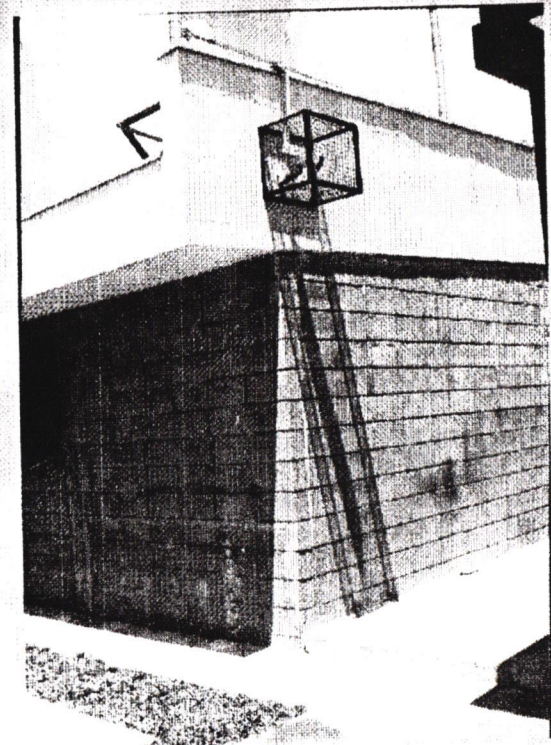
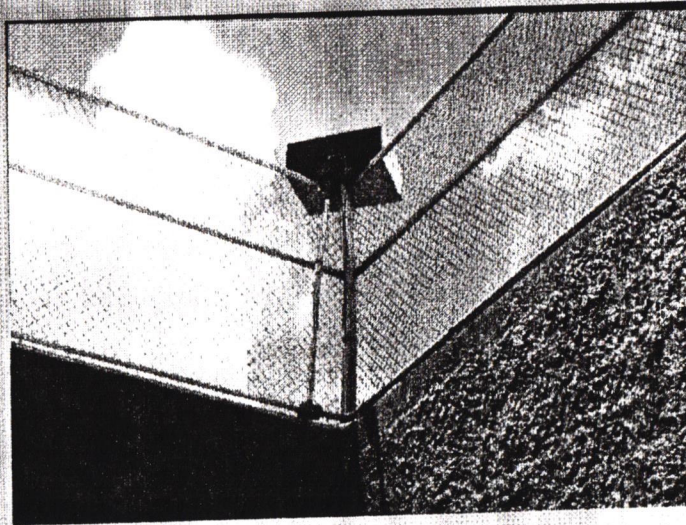
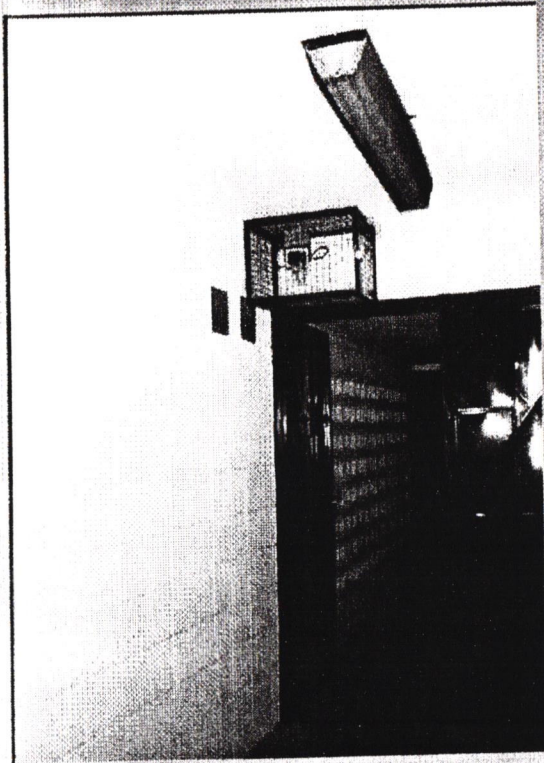

**SÃO JOSÉ DO RIO PRETO**  
**25/02/2000**

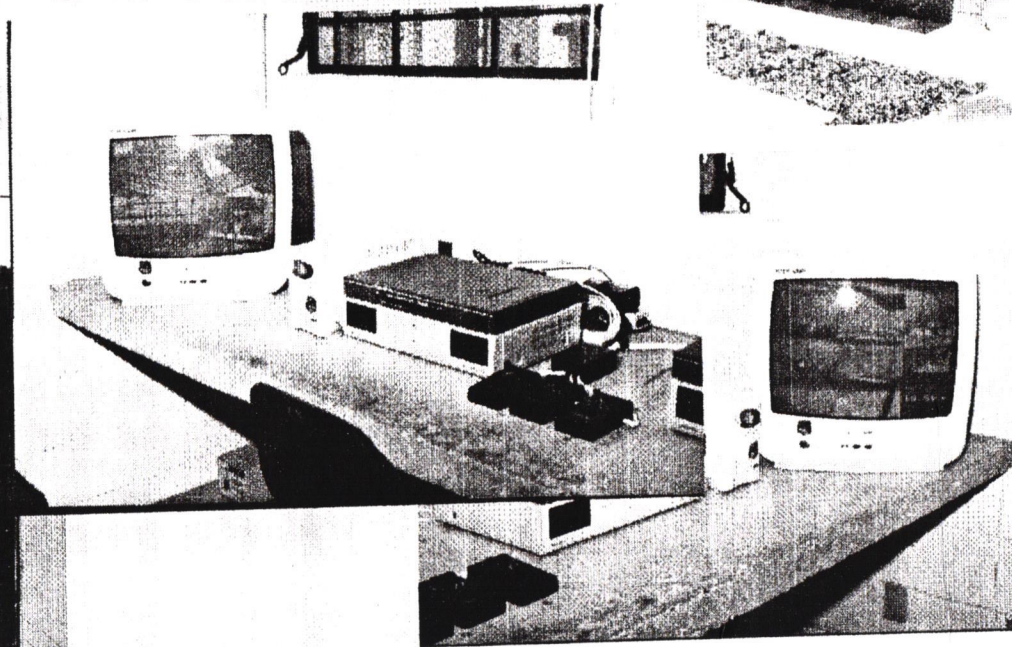
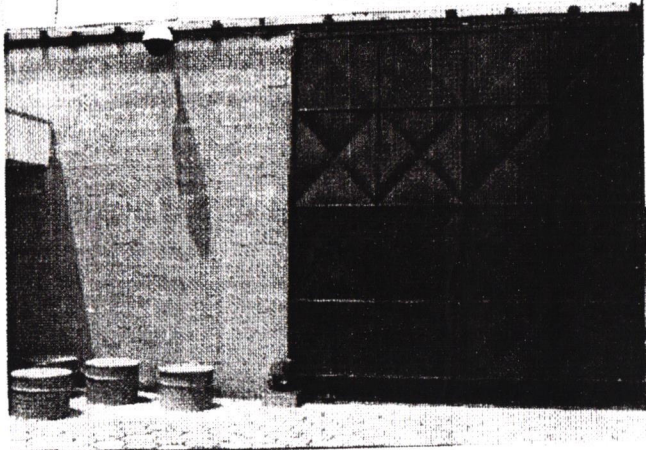



**ADOLESCENTES EM CONFLITO COM A LEI**

**ÁREA DE INTERVENÇÃO**

**III - RECURSOS  
HUMANOS**



### **III - RECURSOS HUMANOS**

## **DIRETRIZES ESPECÍFICAS**

- ◆ **Novo perfil profissional**
- ◆ **Qualificação e requalificação profissional**
- ◆ **Atenção à saúde do profissional**



### **III - RECURSOS HUMANOS**

## **MEDIDAS ADOTADAS (1/3)**

- ◆ **Concurso Público para contratação de até 1.720 profissionais(FIA/USP)**
- ◆ **Contratação emergencial de até 650 profissionais**
- ◆ **Criação do cargo de agente de educação e agente de proteção**
- ◆ **Estruturação do Centro de Treinamento para funcionários (PUC/SP e Acadepem)**



### **III - RECURSOS HUMANOS**

## **MEDIDAS ADOTADAS (2/3)**

- ◆ **Criação de Banco de Profissionais (dir. unidade, dir. divisão, coord. de turno, sup. técnico, ch. seção - fev/2000)**
- ◆ **Desligamento de funcionários, inclusive diretores, inadequados ou envolvidos em maus tratos**
- ◆ **Remanejamento de pessoal para funções mais adequadas**
- ◆ **Revisão dos Processos de Sindicância**



### **III - RECURSOS HUMANOS**

## **MEDIDAS ADOTADAS (3/3)**

- ◆ **Controle do volume de horas extras**
- ◆ **Definição de uniforme funcional**
- ◆ **Aperfeiçoamento da assistência médica e psicológica para funcionários**



# III - RECURSOS HUMANOS

## Acompanhamento de RH

1. CONTRATAÇÃO (1)	
Emergencial	
Agente de Educação	135
Agente de Proteção	312
Assistente Técnico	16
Auxiliar de Serviços e de Escritório	48
Coordenador de Turno	27
Coordenador Pedagógico	9
Enc.Administrativo/Supervisor Técnico	6
Médico Clínico e Psicólogo	10
Cargos de Direção	11
Subtotal	574
Concurso Público (2)	
Assistente Social	16
Auxiliar de Enfermagem	11
Instrutores de Profissionalização	5
Monitor I	21
Subtotal	53
<b>TOTAL</b>	<b>627</b>

2. TREINAMENTO	
Capacitação de Funcionários	167
Treinamento de Funcionários Admitidos	571
<b>TOTAL</b>	<b>738</b>

3. AFASTAMENTO (3)	
Demissão/Desligamento	137
Afastamento/Em Proc. de Sindicância	37
<b>TOTAL</b>	<b>174</b>

4. BANCO DE PROFISSIONAIS	
Coordenador de Turno	538
Chefe de Seção	624
Diretor de Unidade	132
Supervisor Técnico	300
Diretor de Divisão	113
Diversos (4)	1432
<b>TOTAL</b>	<b>3139</b>

(1) - 01/12/99 a 24/02/2000

(2) - Remanescentes de concurso de 98

(3) - 28/10/99 a 24/02/200

(4) - Inclui: Assist. Social, Psicólogo, Agente de Educação/Proteção e Auxiliares em geral



**ADOLESCENTES EM CONFLITO COM A LEI**

**ÁREA DE INTERVENÇÃO**

**IV - OBRAS**



## **IV - OBRAS**

# **DIRETRIZES ESPECÍFICAS**

◆ **Habitabilidade**

◆ **Atividades Pedagógicas**

◆ **Segurança**



# IV- OBRAS

## UNIDADES DE INTERNAÇÃO PREVISTAS

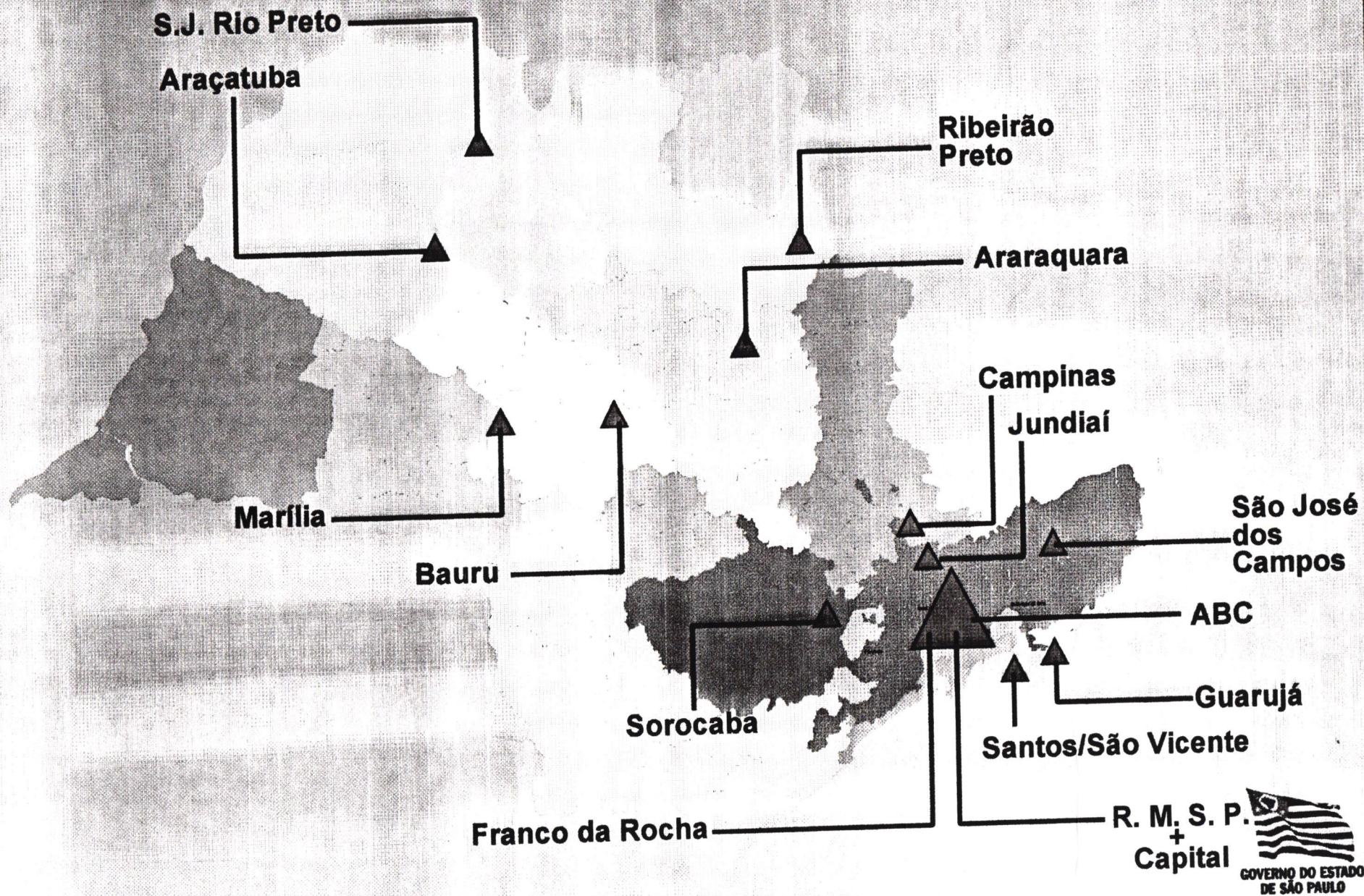



## **IV - OBRAS**

### **MEDIDAS ADOTADAS**

- ◆ **Novo conceito do projeto arquitetônico**
- ◆ **Reformas: segurança, habitabilidade e novas vagas**
- ◆ **Construção de novas unidades**
- ◆ **Licitação de novas unidades**



# MODELO ARQUITETÔNICO (1/3)

Acesso às duas unidades de internação

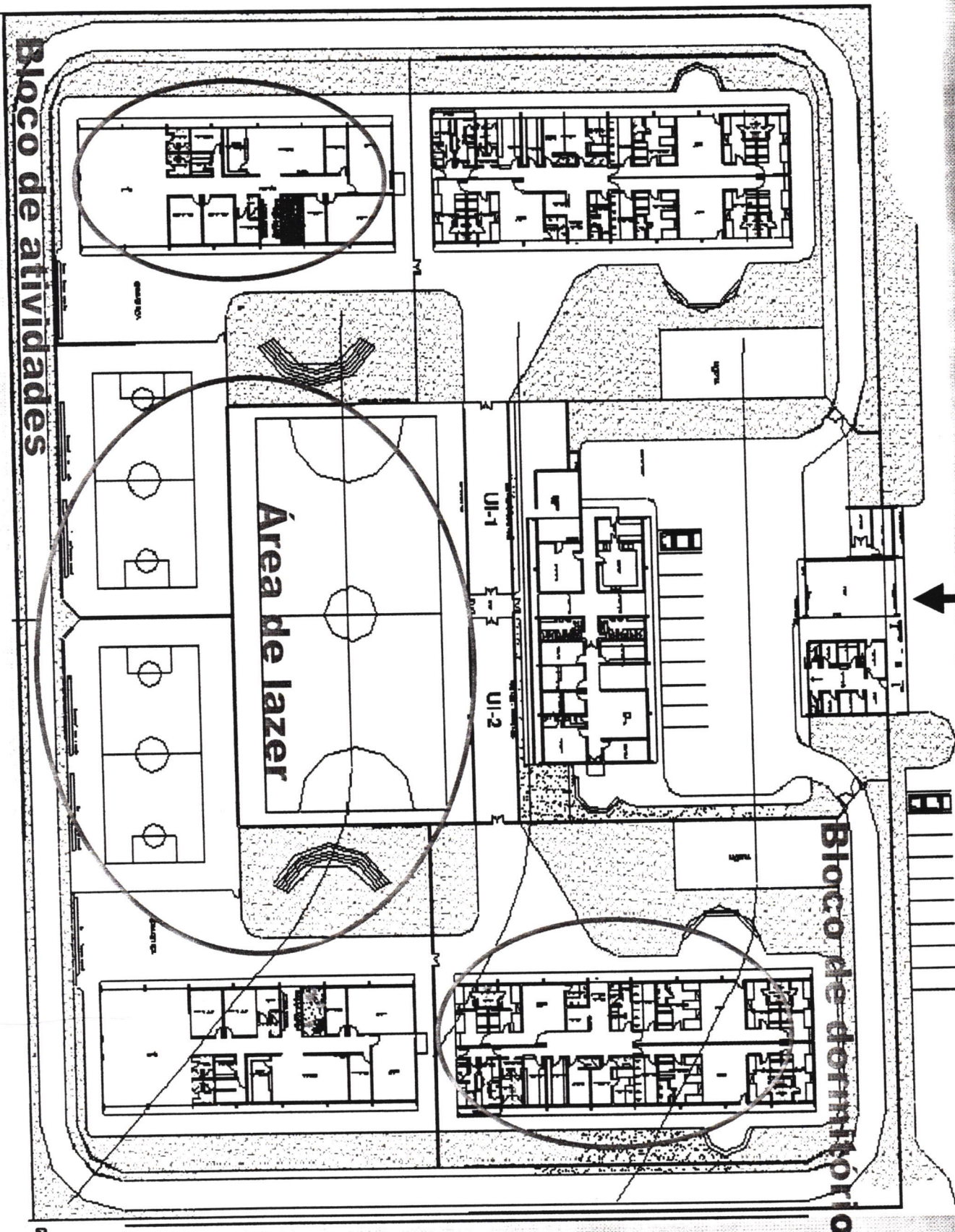

Bloco de atividades

Área de lazer

Bloco de dormitório



# MODELO ARQUITETÔNICO (2/3)

## BLOCO DE ATIVIDADES

oficina  
sala de atividades  
refeitório/sala de TV  
sala de professores

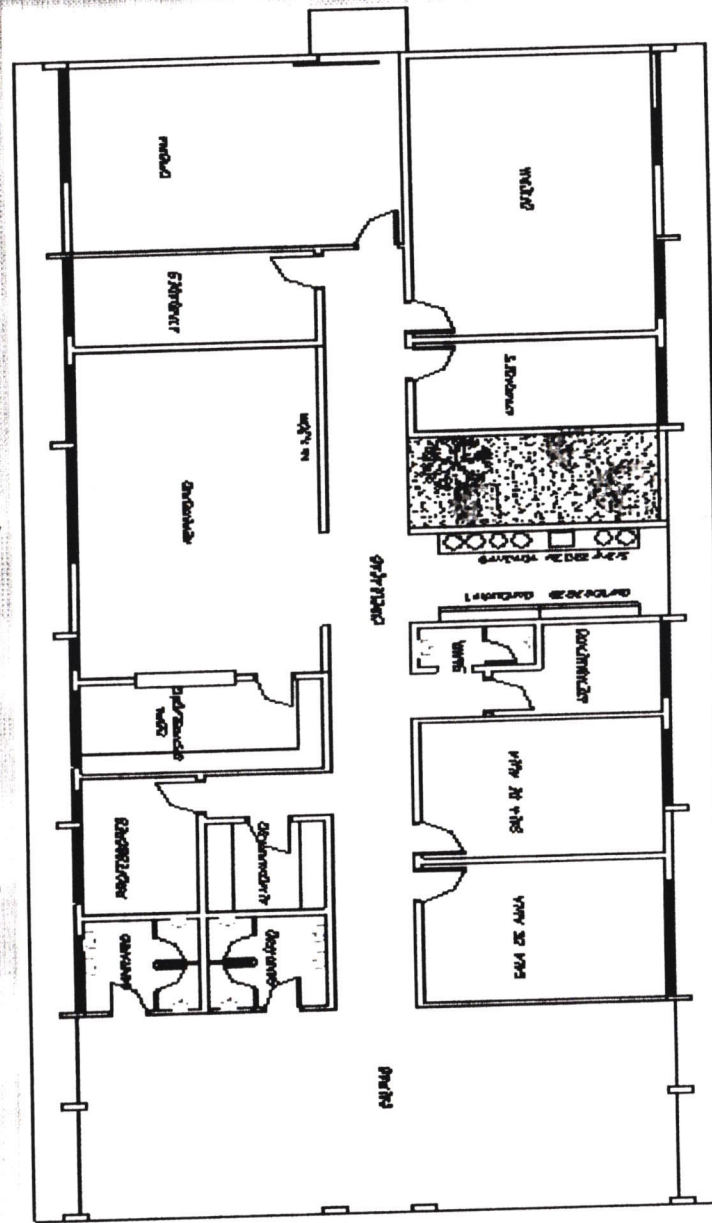

oficina  
sala de atividades  
atendimento  
salas de aula

área de lazer



# MODELO ARQUITETÔNICO (3/3)

## BLOCO DE DORMITÓRIOS

banheiro  
sala de estar  
dormitório  
enfermaria  
cons.odontológico  
sala de funcionários  
dormitório  
dormitório

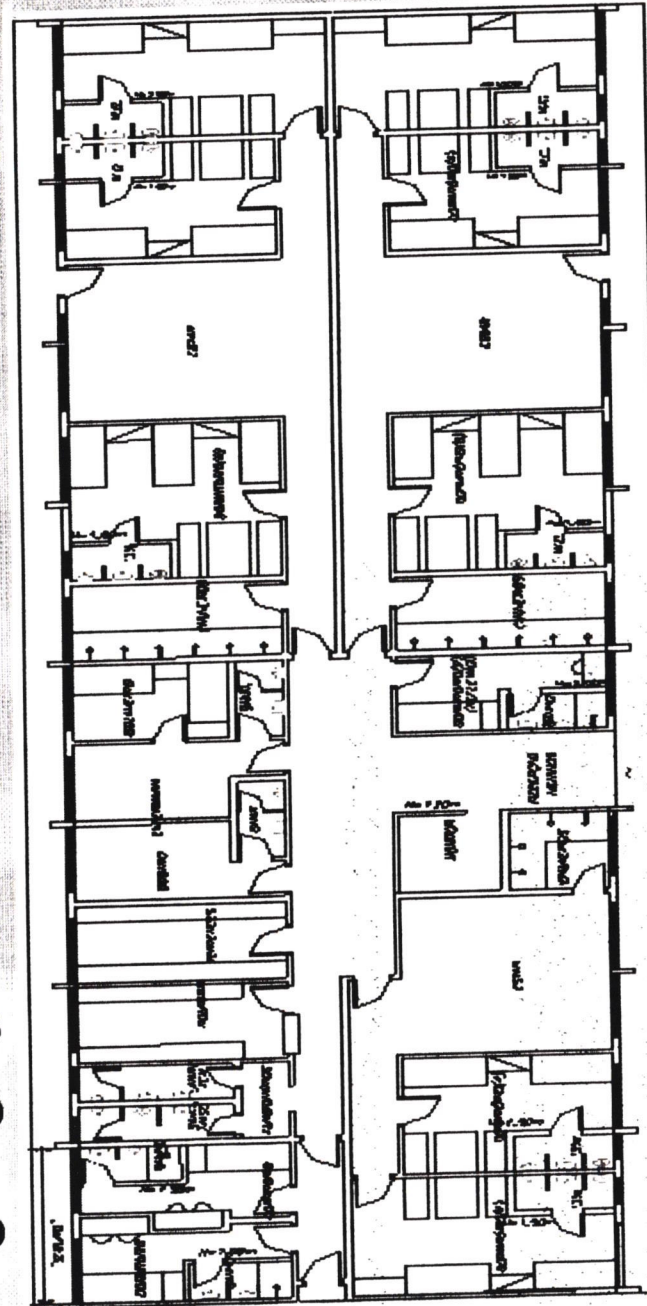

banheiro  
sala de estar  
dormitório  
recepção adol.  
dormitório  
dormitório



# IV - OBRAS

## REFORMAS: HABITABILIDADE E NOVAS VAGAS

		Cronograma Obra											
Município	Vagas	Out 99	Nov 99	Dez 99	Jan 00	Fev 00	Mar 00	Abr 00	Mai 00	Jun 00	Jul 00	Ago 00	Set 00
1.Franco da Rocha - 1ª fase	88												
2.Franco da Rocha - 2ª fase*	88												
3.Brás - Cel. Mursa 1a fase**	80												
4.Ribeirão Preto 1ª fase	30												
5.Brás Cel.Mursa 2ª fase* **	120												
6.Franco da Rocha - 3ª fase*	88												
7.Brás - CROPH* **	40												
8.Tatuapé - UI 16	40												
9.Tatuapé - UI9 e 17	80												
10.Brás R.da Alegria BI A **	100												
11.Brás R.da Alegria BI B* **	100												
12.Brás Cel.Mursa 3ªfase* **	100												
13.Raposo Tavares - UI 22*	20												
<b>Total mensal</b>	-	-	-	-	80	454	300	-	20	-	120		
<b>Total acumulado</b>	974	-	-	-	80	534	834	834	854	854	974		

\* Novas vagas

\*\* Vagas para UAP



# Brás - Coronel Mursa





# Brás - Coronel Mursa

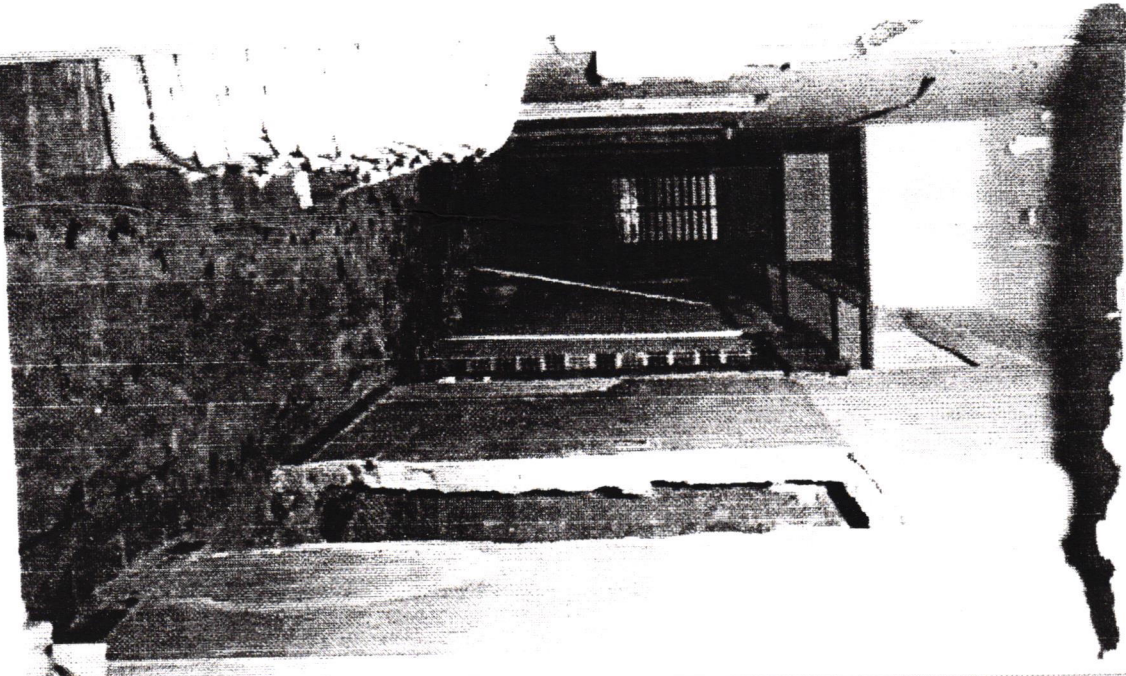
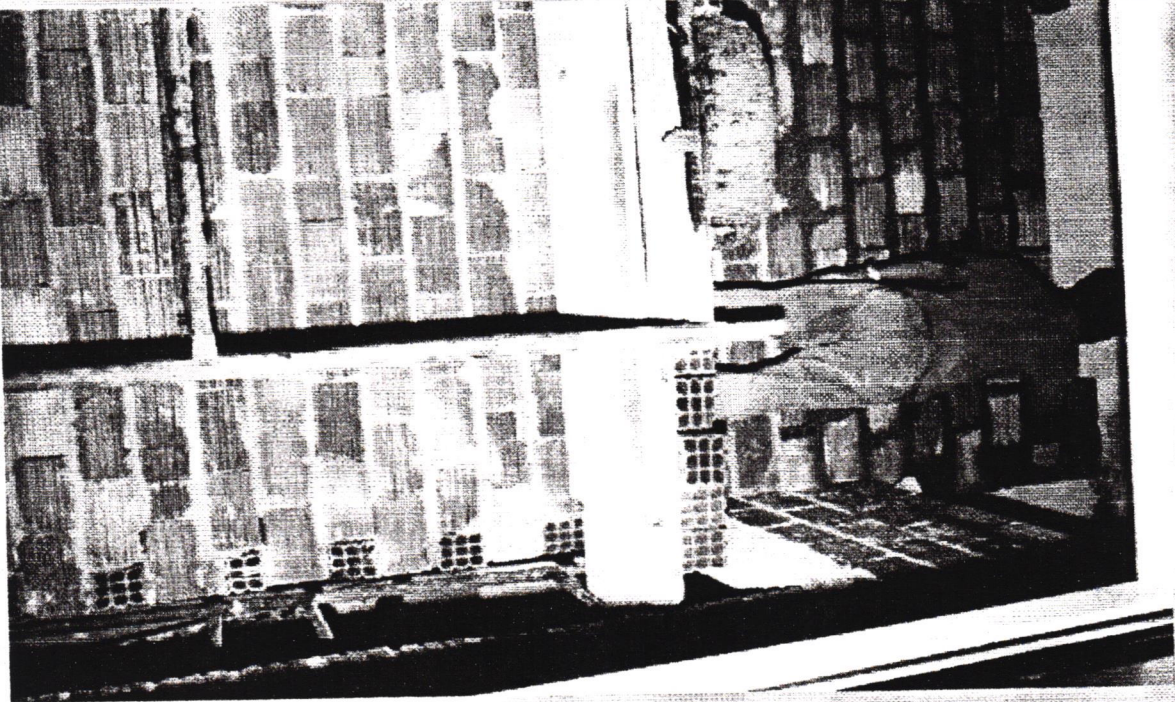



**BRÁS - Coronel Mursa**  
**10/02/2000**

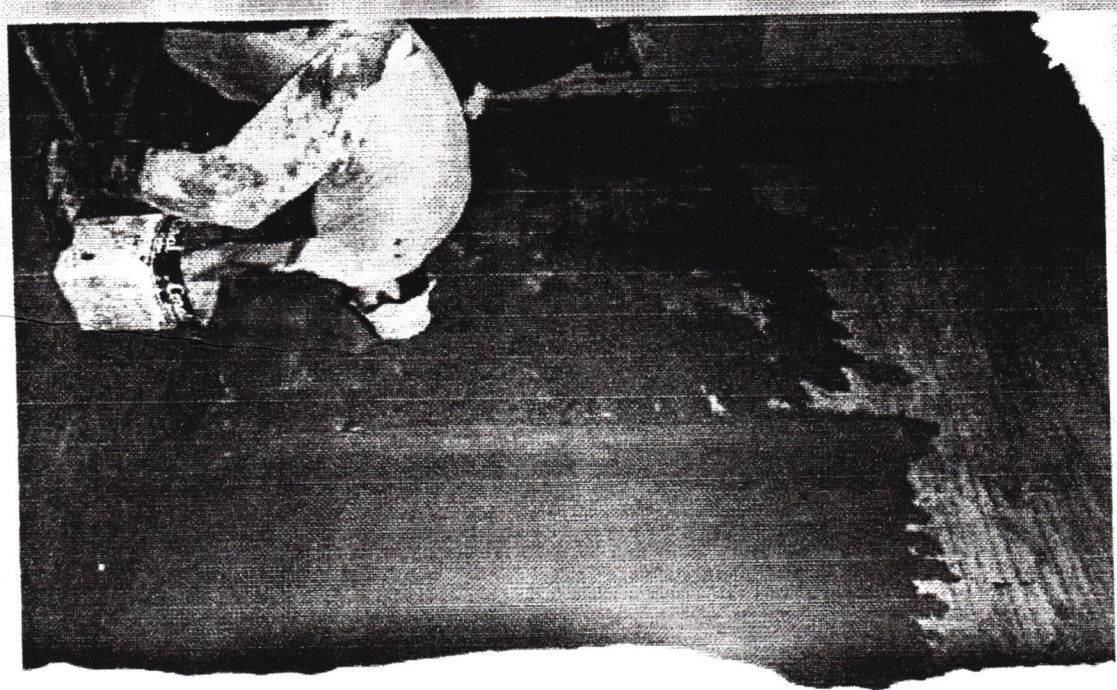
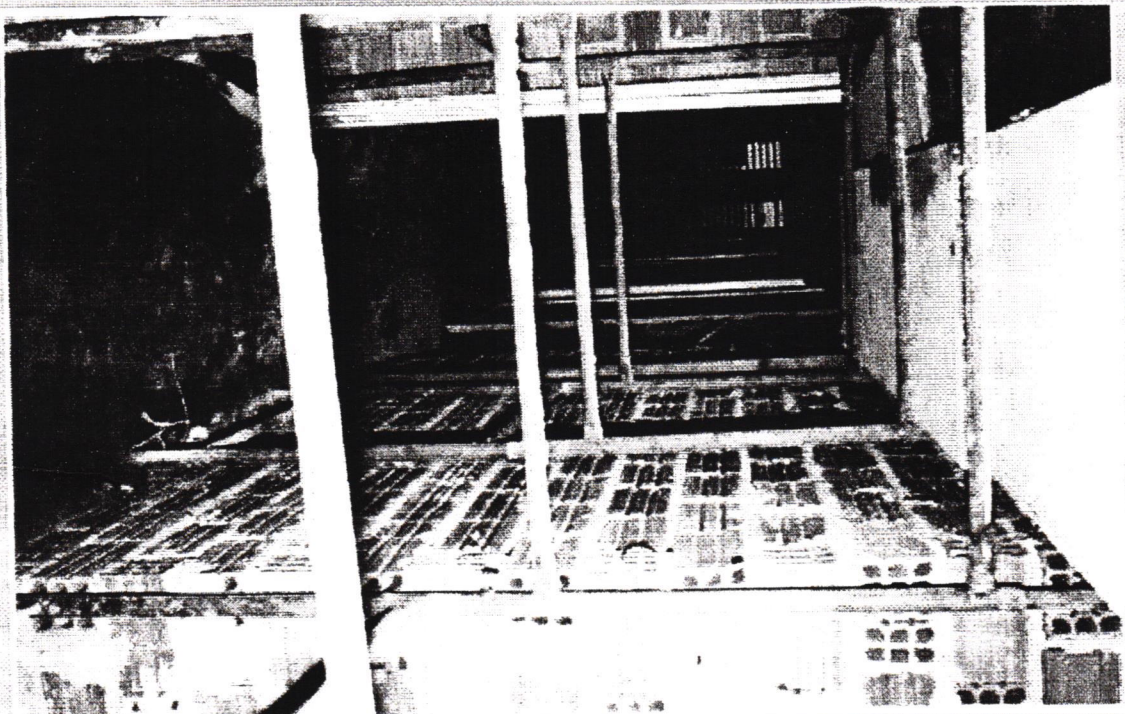



**BRÁS**  
**R.DA ALEGRIA**  
**UNIDADE FEMININA**

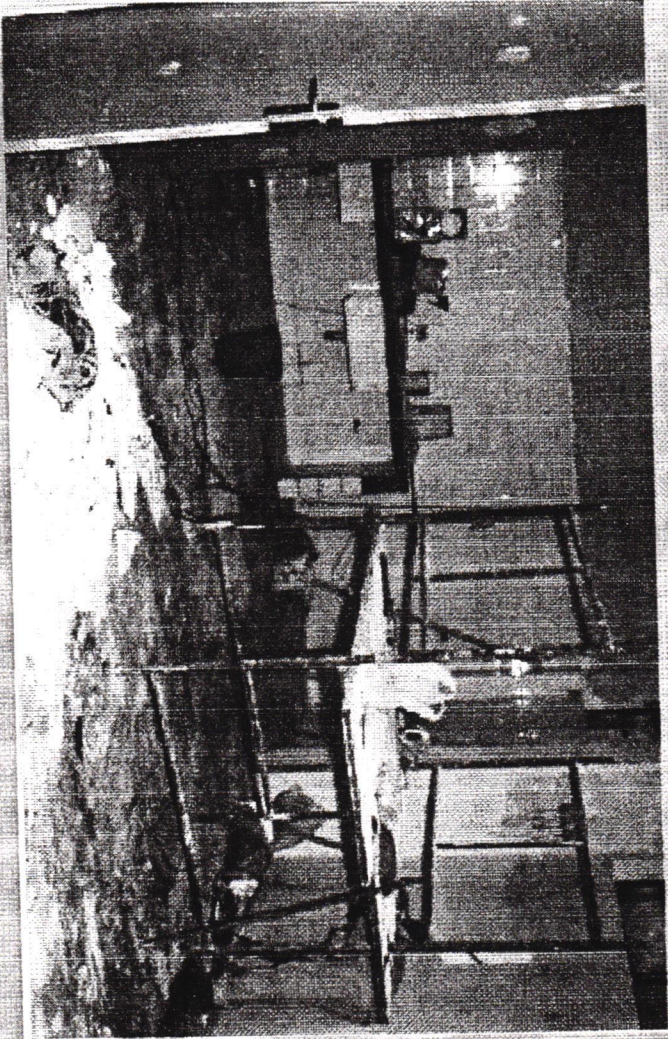

**COZINHA**

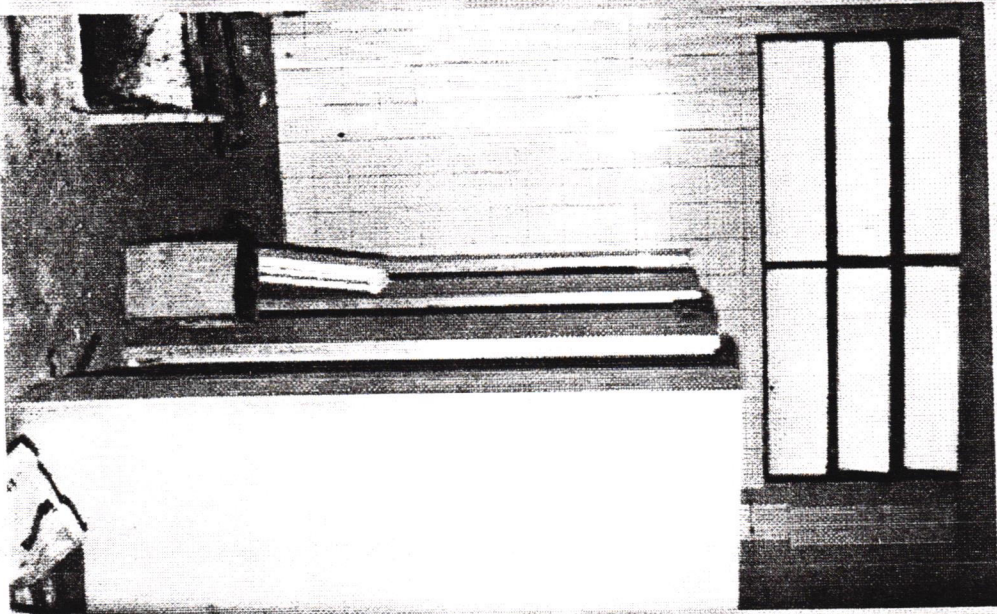

**BANHEIROS**



GOVERNO DO ESTADO  
DE SÃO PAULO



**BRÁS**  
**RUA DOMINGOS PAIVA**  
**23/02/2000**

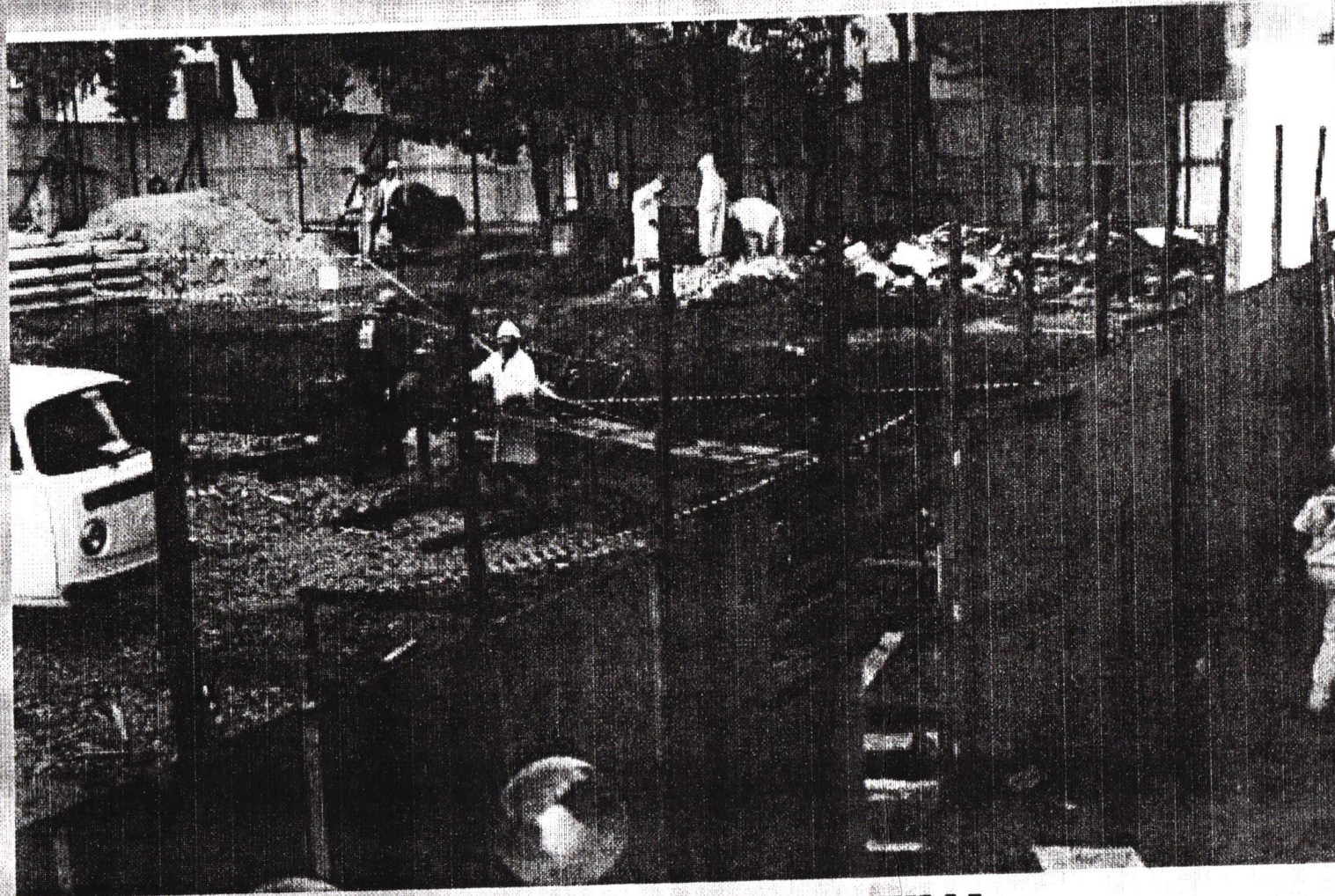

**QUADRA ESPORTIVA**



# TATUAPÉ - UE 17

25/02/2000

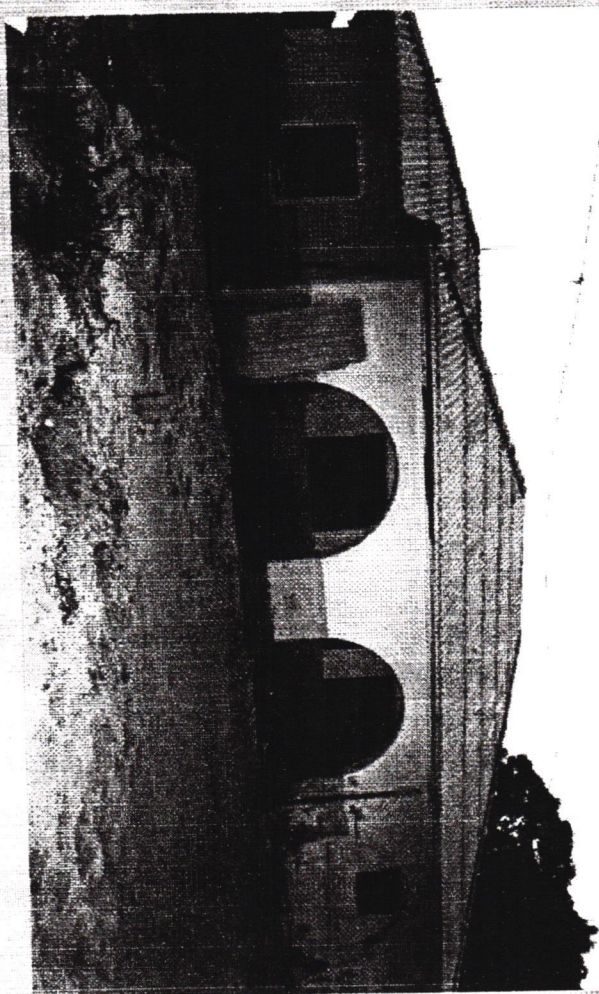
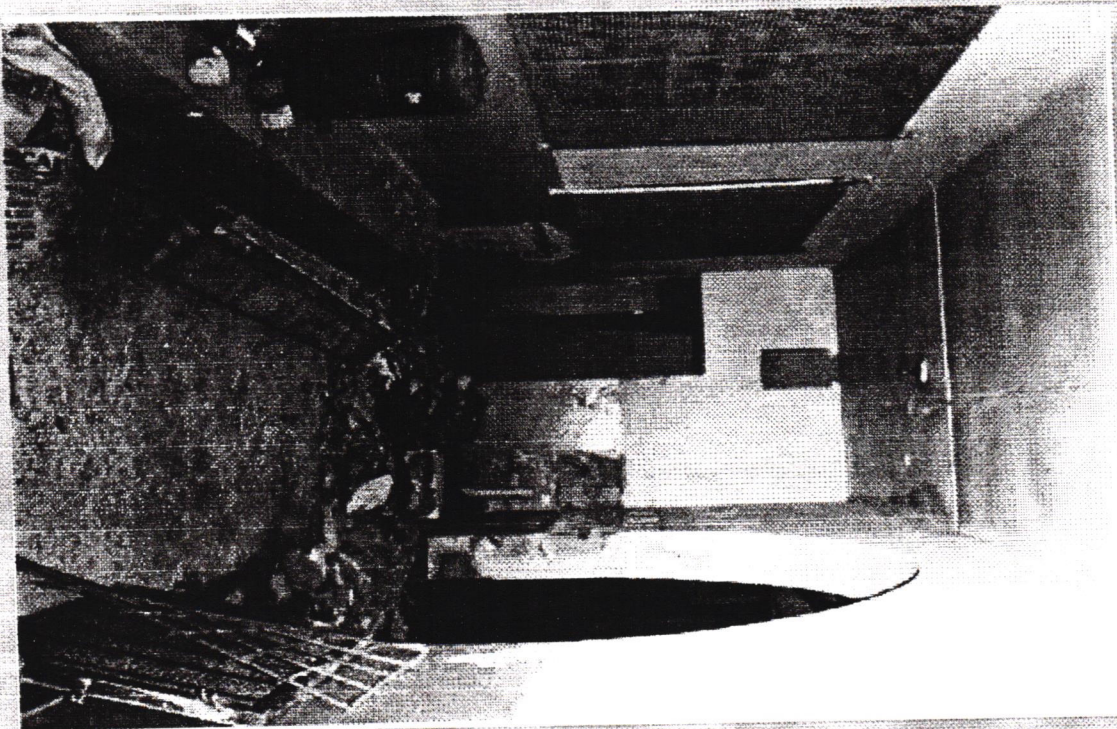



# TATUAPÉ - UE 23

25/02/2000

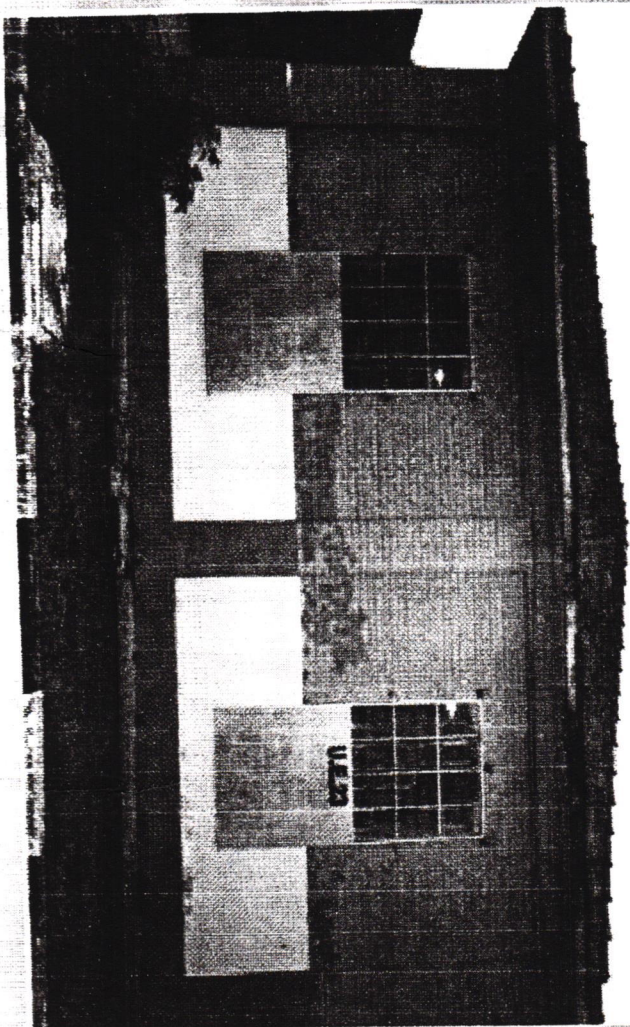
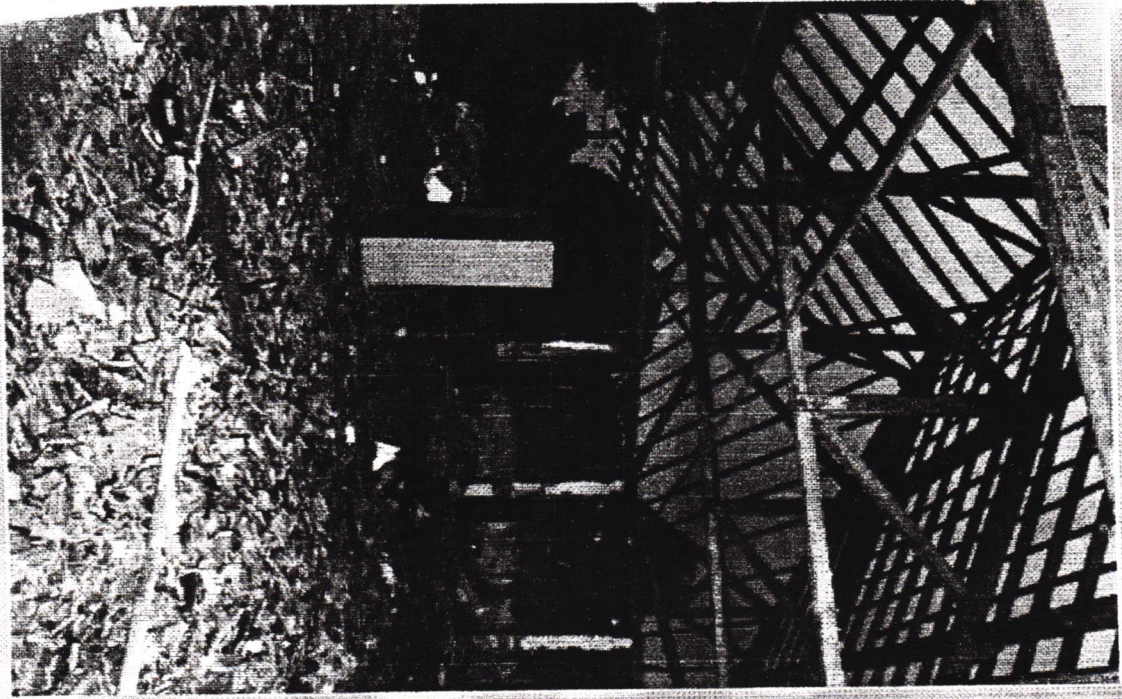



**TATUAPÉ UE 9**  
**24/02/2000**





# RAPOSO TAVARES

18/02/2000

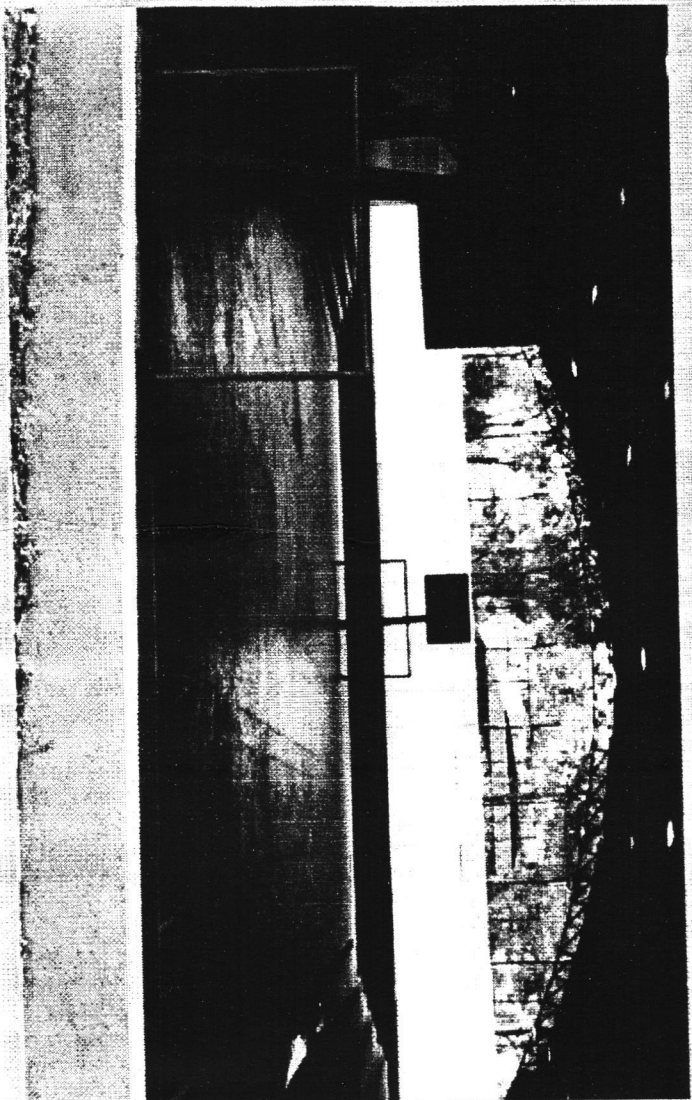
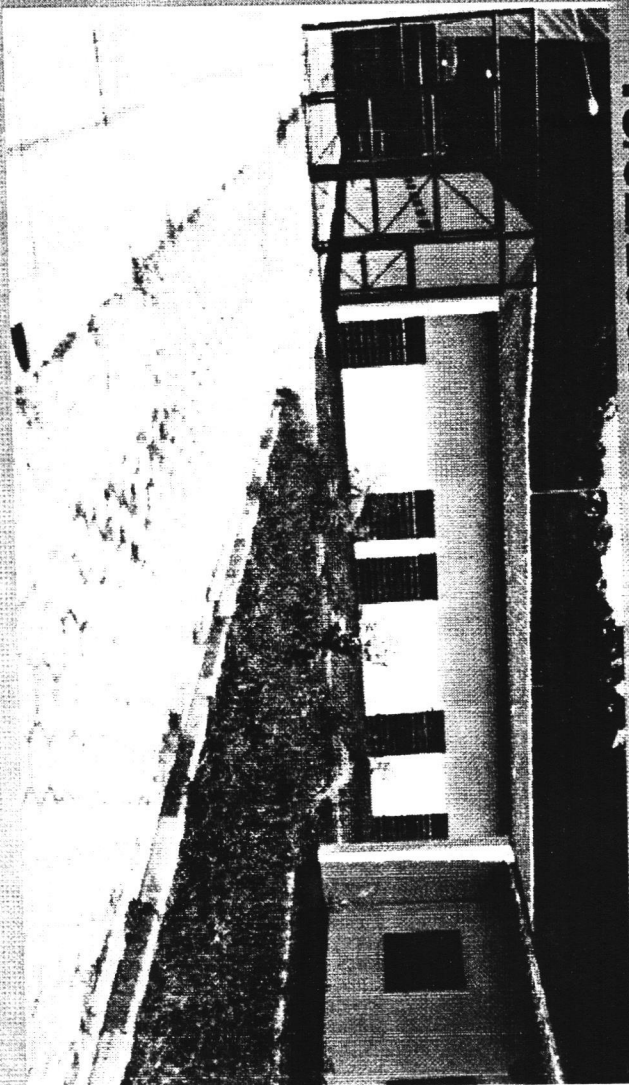



## **IV - OBRAS**

# **CONSTRUÇÃO DE UNIDADES EM ANDAMENTO**

<b>Cronograma de Obra em Andamento</b>													
<b>Município</b>	<b>Vagas</b>	<b>Out 99</b>	<b>Nov 99</b>	<b>Dez 99</b>	<b>Jan 00</b>	<b>Fev 00</b>	<b>Mar 00</b>	<b>Abr 00</b>	<b>Mai 00</b>	<b>Jun 00</b>	<b>Jul 00</b>	<b>Ago 00</b>	<b>Set 00</b>
1. S. J. do Rio Preto	82		■	■	■								
2. Campinas -UI	72			■	■								
3. Guarujá - UI, UIP	72		■	■	■	■							
4. Franco da Rocha-1	480		■	■	■	■	■	■	■				
5. Franco da Rocha-2	480		■	■	■	■	■	■	■				
6. Araraquara-UIP, UI	72			■	■	■	■	■	■	■			
7. Bauru - UIP, UI	72				■	■	■	■	■	■	■		
8. Araçatuba-UIP, UI	72					■	■	■	■	■	■	■	
<b>Total mensal</b>	<b>-</b>	<b>-</b>	<b>-</b>	<b>-</b>	<b>154</b>	<b>72</b>	<b>-</b>	<b>-</b>	<b>960</b>	<b>72</b>	<b>144</b>		
<b>Total acumulado</b>	<b>1402</b>				<b>154</b>	<b>226</b>	<b>226</b>	<b>226</b>	<b>1186</b>	<b>1258</b>	<b>1402</b>		



# Campinas

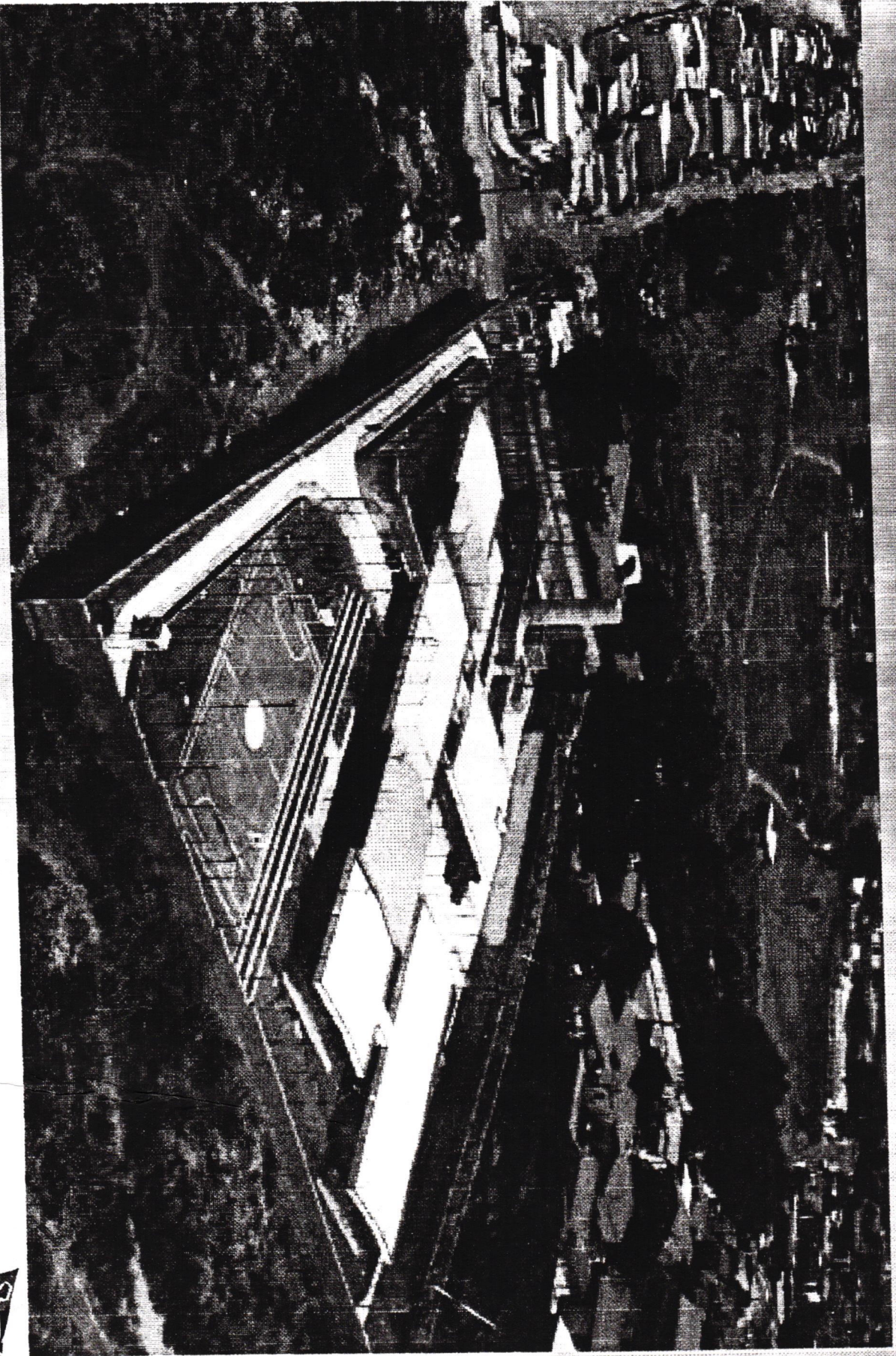



# GUARUJÁ

## Dormitório

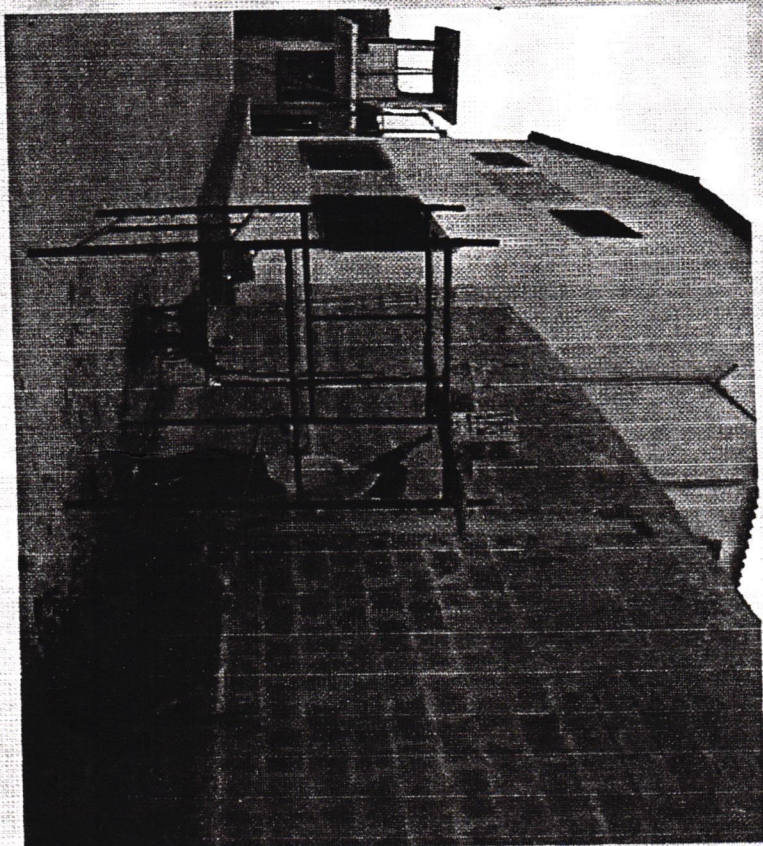
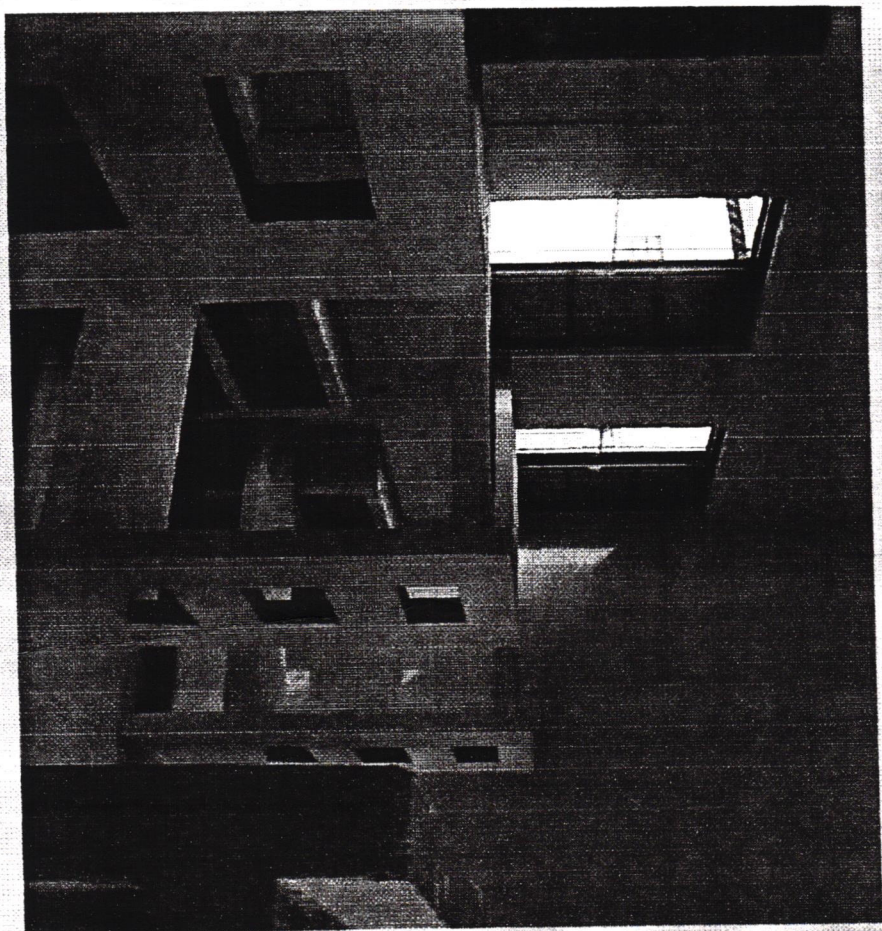



**FRANCO DA ROCHA**  
**VISTA GERAL DA UNIDADE II**  
**JANEIRO/2000**

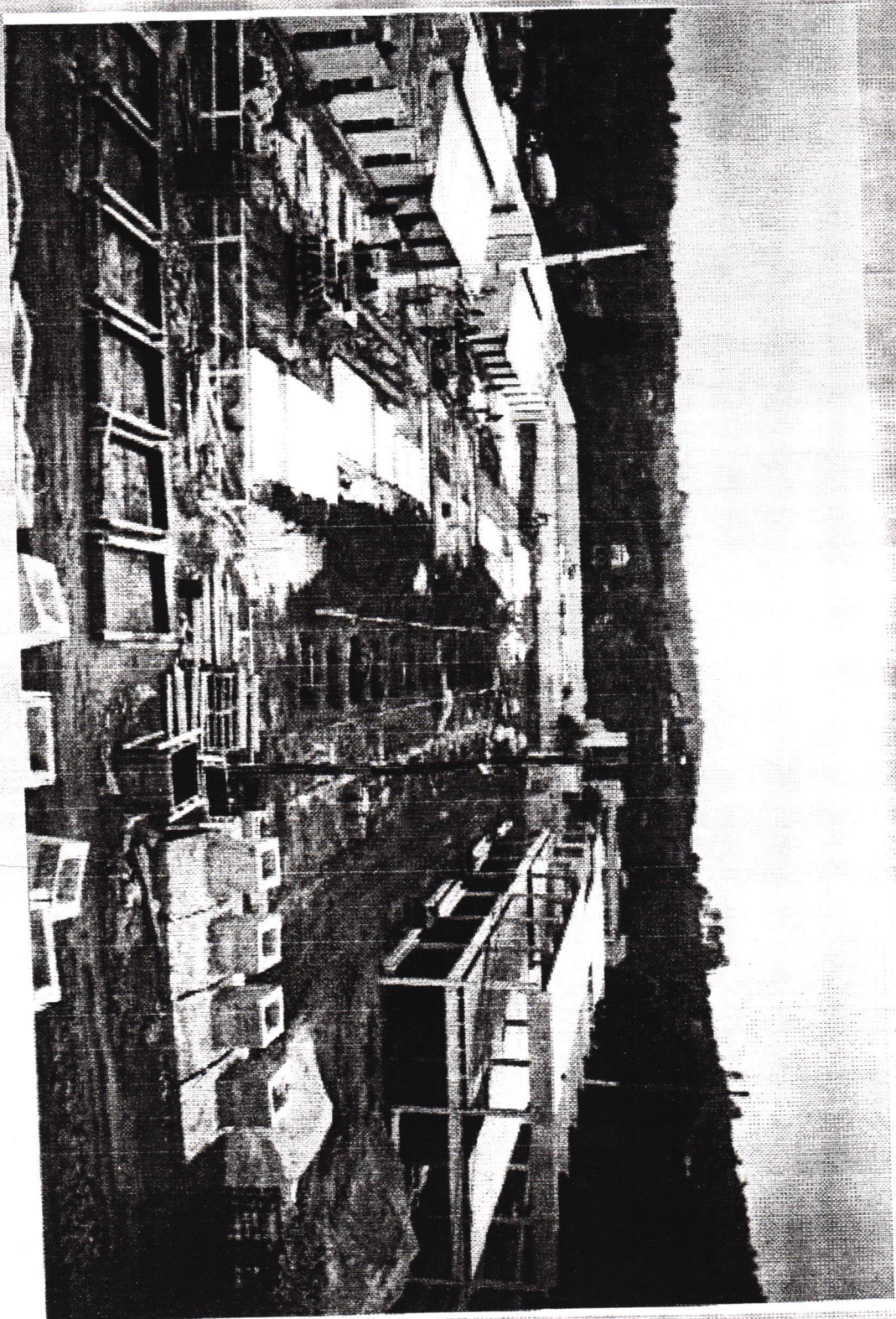



# FRANCO DA ROCHA

**Montagem da  
superestrutura dos  
Alojamentos 1/3 e 2/4  
Unidade II  
Janeiro/2000**

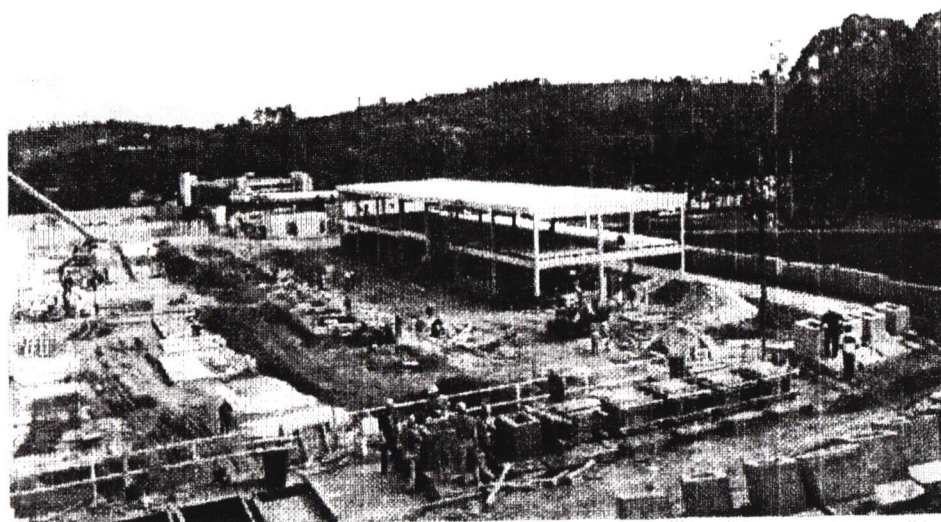
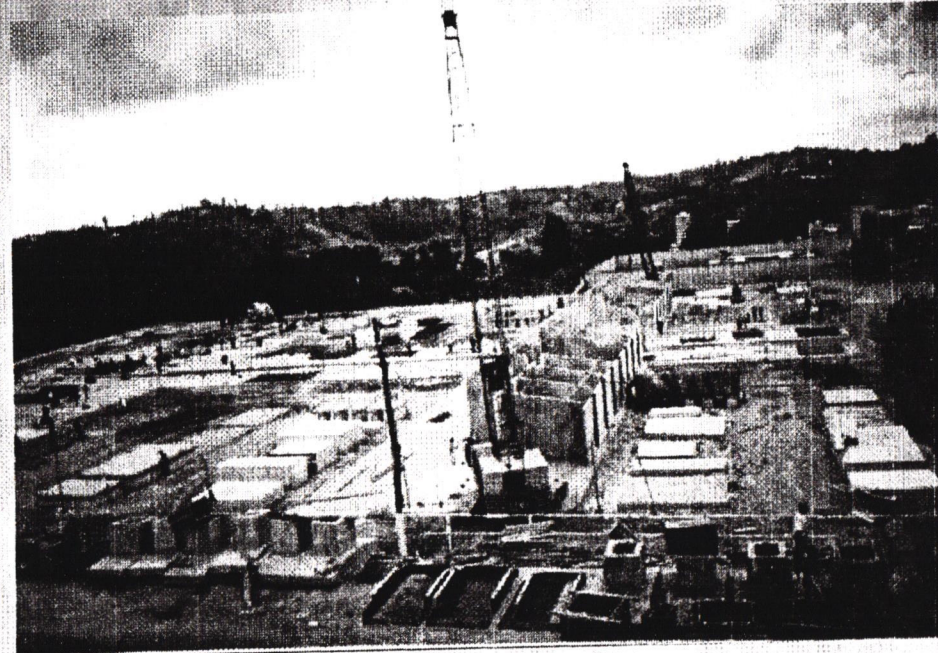

**Execução da  
superestrutura da  
Administração  
Unidade II  
Janeiro/2000**



# ARARAQUARA

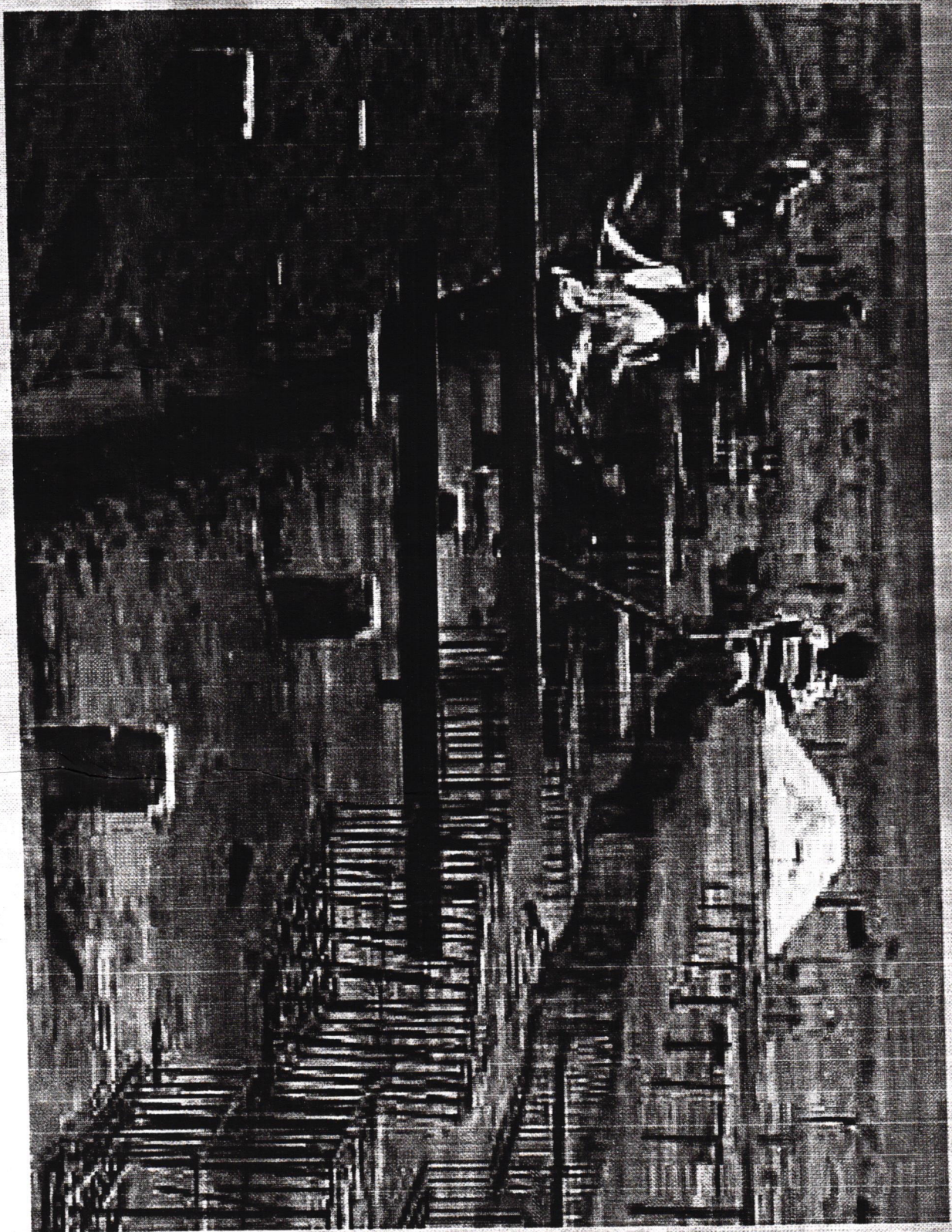



# SÃO JOSÉ DO RIO PRETO

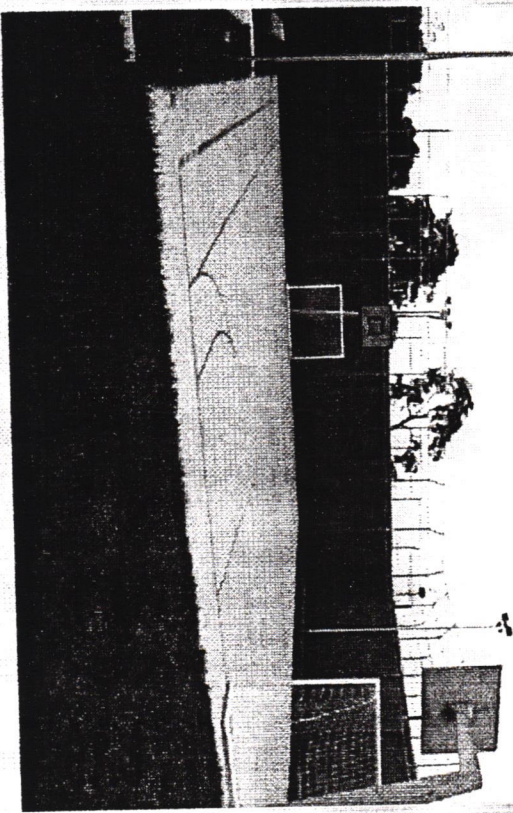
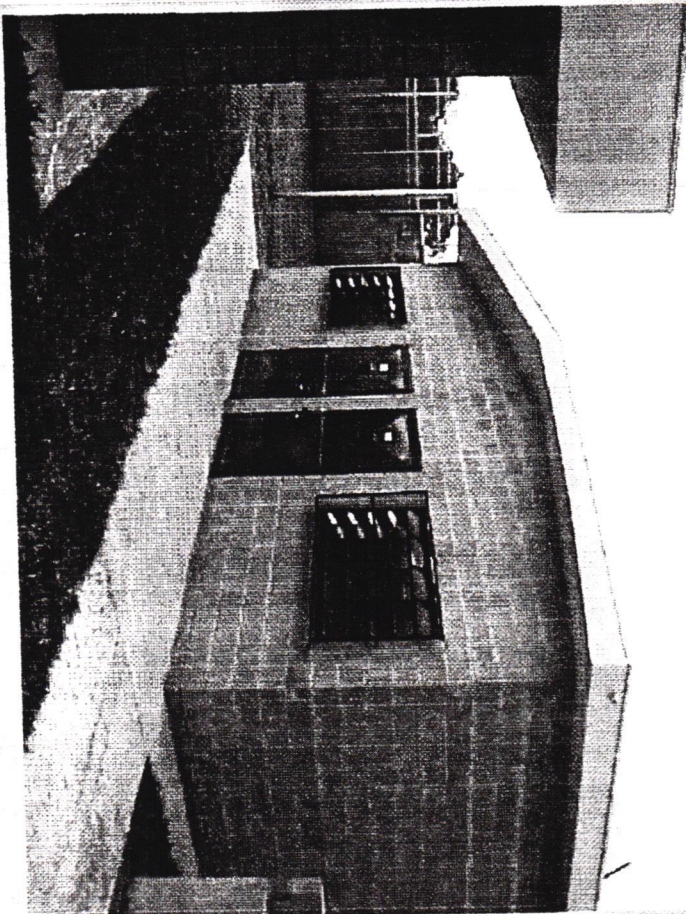



**BAURU**  
**25/02/2000**





# FRANCO DA ROCHA

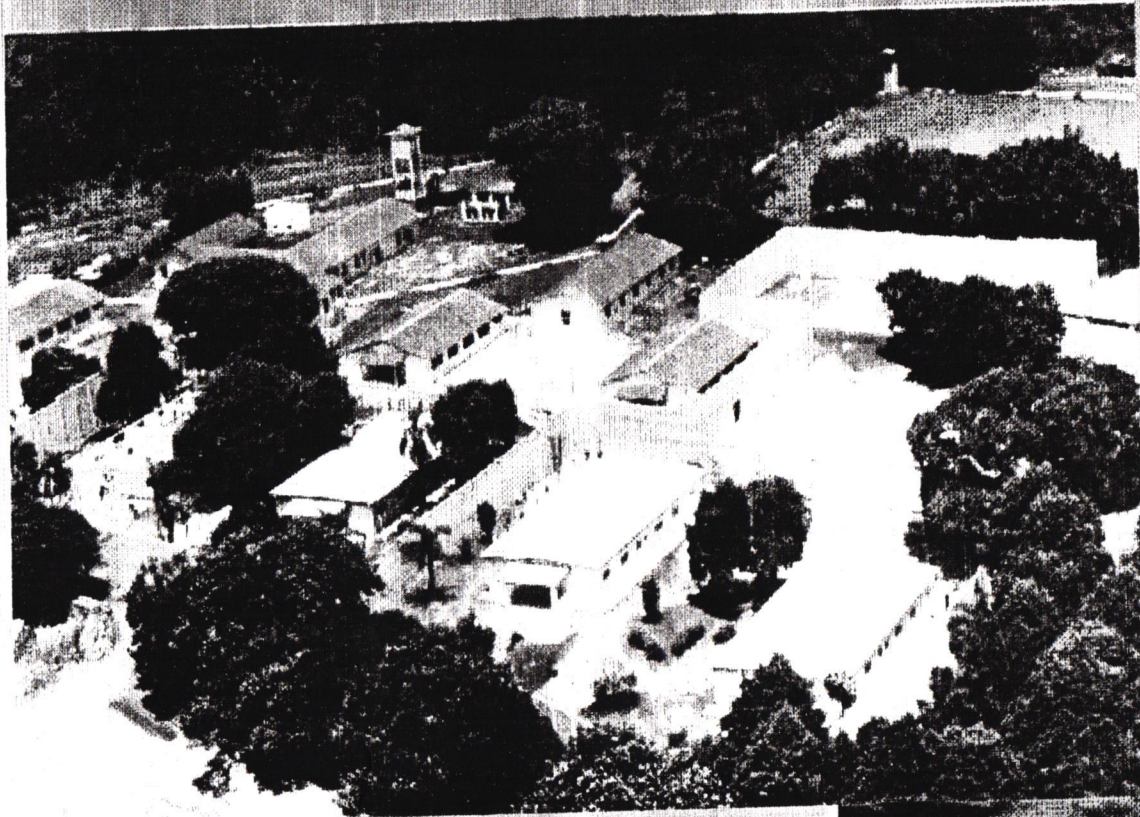



# IV- OBRAS

## LICITAÇÃO DE NOVAS UNIDADES

		Cronograma Obra											
Município	Vagas	Out 99	Nov 99	Dez 99	Jan 00	Fev 00	Mar 00	Abr 00	Mai 00	Jun 00	Jul 00	Ago 00	Set 00
1. Raposo Tavares - (S)	36					■	■						
2. Raposo Tavares - UI 3	60					■	■						
3. Raposo Tavares - UI 4	60					■	■						
4. Raposo Tavares - UI 5	80					■	■						
5. Marília - UIP, UI	72					■	■						
6. Campinas/Sumaré - UI	40					■	■						
7. Ribeirão Preto - UIP	64					■	■						
8. S. J. Campos - UI, UIP	72					■	■						
9. São Vicente - UIP, UI	112					■	■						
10. Sorocaba - UIP, UI	112					■	■						
11. Jundiaí - UIP, UI	112					■	■						
12. Pirituba-Chác.Paraiso-UI	80					■	■						
<b>Total mensal</b>		-	-	-	-	-	-	-	-	-	-	236	664
<b>Total acumulado</b>	900	-	-	-	-	-	-	-	-	-	-	236	900

■ Em licitação



## **IV- OBRAS**

# **RESUMO**

	<b>JAN</b>	<b>FEV</b>	<b>MAR</b>	<b>ABR</b>	<b>MAI</b>	<b>JUN</b>	<b>JUL</b>	<b>AGO</b>	<b>SET</b>
<b>REFORMAS</b>	<b>80</b>	<b>454</b>	<b>300</b>				<b>120</b>		
<b>EM ANDAMENTO</b>	<b>154</b>	<b>72</b>			<b>960</b>	<b>72</b>	<b>144</b>		
<b>EM LICITAÇÃO</b>								<b>236</b>	<b>664</b>
<b>TOTAL</b>	<b>234</b>	<b>526</b>	<b>300</b>		<b>980</b>	<b>72</b>	<b>264</b>	<b>236</b>	<b>664</b>
<b>TOTAL ACUMULADO</b>	<b>234</b>	<b>760</b>	<b>1060</b>	<b>1060</b>	<b>2040</b>	<b>2112</b>	<b>2376</b>	<b>2612</b>	<b>3276*</b>

*\* Inclui novas vagas e vagas já existentes reformadas*



# QUADRO DE VAGAS

<b>VAGAS EXISTENTES (NOV/99*)</b>	-	<b>2.225</b>
<b>NOVAS VAGAS</b>	-	<b>2.407</b>
<b>Total: (OUT/2000)</b>	-	<b>** 4.632</b>

*\*Vagas existentes após fechamento do Complexo Imigrantes.*

*\*\*Inclui vagas para semiliberdade e vagas que serão desativadas*



# **INVESTIMENTOS PREVISTOS**

◆ **OBRAS: R\$ 64,2 milhões**

◆ **REFORMAS: R\$ 13 milhões**

◆ **EQUIPAMENTOS: R\$ 7,9 milhões**

◆ **TOTAL DE INVESTIMENTOS: R\$ 85 milhões**

