

# **ASSOCIAÇÃO DOS CONSELHOS TUTELARES DO ESTADO DE SÃO PAULO- ACTESP**

## **MANIFESTO EM RELAÇÃO A CARTA DE PROMOÇÃO DAS CANDIDATURAS DE JOSÉ EDUARDO DE ANDRADE PARA DEPUTADO ESTADUAL E LUIZ EDUARDO GREENHALG PARA DEPUTADO FEDERAL DE 22/08/98 POR MEMBROS DESTA ACTESP**

Vimos através desta manifestar que a ACTESP por ASSEMBLÉIA DA COMISSÃO DELIBERATIVA reunida em 12/09/98 às 16:00h, tomou ciência de que membros da Comissão Executiva da ACTESP, enviaram pedido de apoio aos respectivos candidatos acima citados.

Verificamos se tratar de uma posição isolada que não passou pelos anais desta Comissão Deliberativa, mesmo porque esta ACTESP não tem compromisso a candidaturas, nem vínculo partidário.

Tentamos assim esclarecer a posição desta distinta entidade junto aos seus membros Associados e indicar que nenhum dos membros desta Diretoria tem autorização de envolver a ACTESP a candidaturas ou a partidos políticos.

**COMISSÃO DELIBERATIVA DA ASSOCIAÇÃO DOS  
CONSELHOS TUTELARES DO ESTADO DE SÃO PAULO**

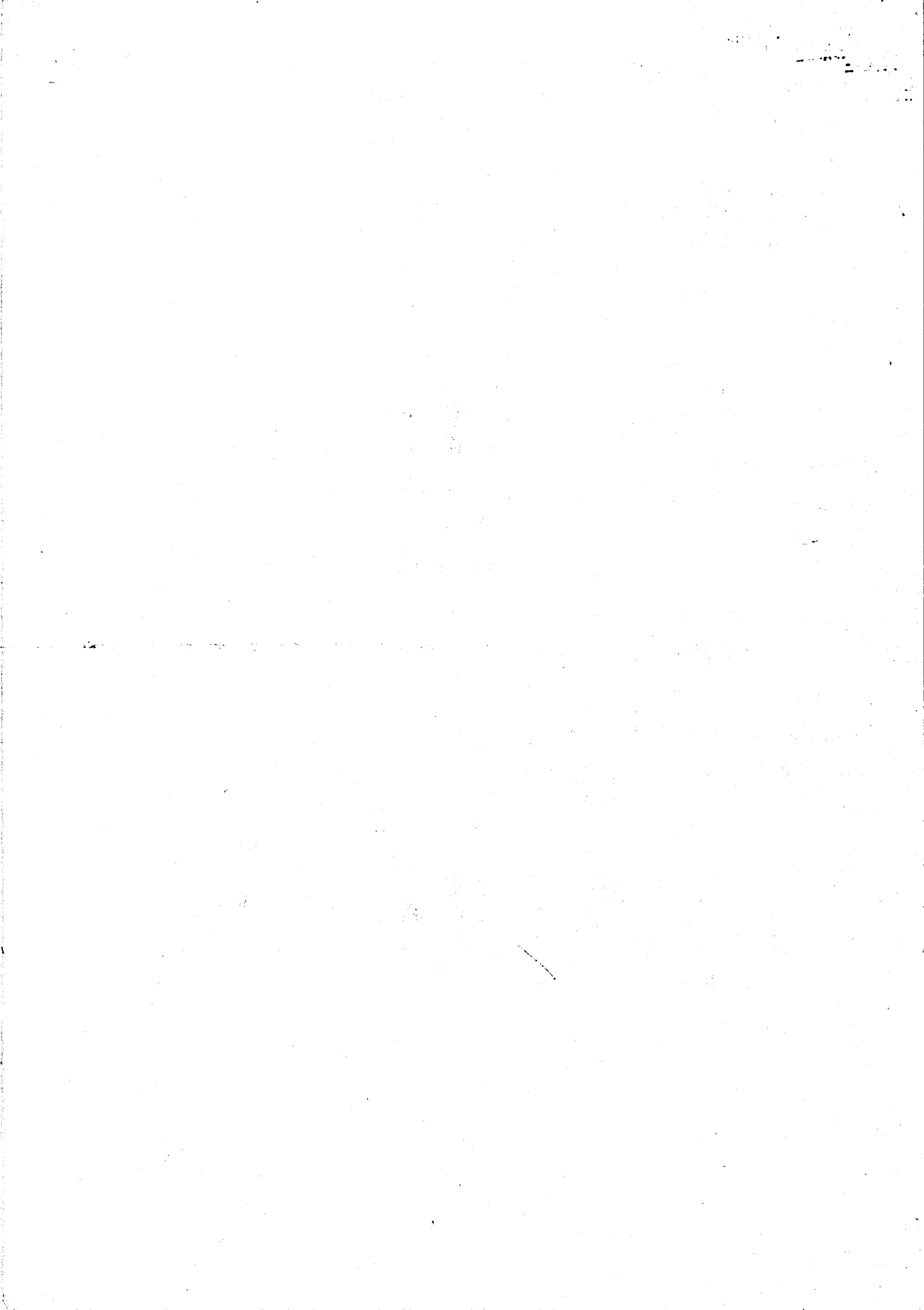

**ASSOCIAÇÃO DOS CONSELHOS TUTELARES DO ESTADO DE  
SÃO PAULO- ACTESP**

**MANIFESTO EM RELAÇÃO A CARTA DE PROMOÇÃO DAS CANDIDATURAS  
DE JOSÉ EDUARDO DE ANDRADE PARA DEPUTADO ESTADUAL E LUIZ  
EDUARDO GREENHALG PARA DEPUTADO FEDERAL DE 22/08/98 POR  
MEMBROS DESTA ACTESP**

Vimos através desta manifestar que a ACTESP por ASSEMBLÉIA DA COMISSÃO DELIBERATIVA reunida em 12/09/98 às 16:00h, tomou ciência de que membros da Comissão Executiva da ACTESP, enviaram pedido de apoio aos respectivos candidatos acima citados.

Verificamos se tratar de uma posição isolada que não passou pelos anais desta Comissão Deliberativa, mesmo porque esta ACTESP não tem compromisso a candidaturas, nem vínculo partidário.

Tentamos assim esclarecer a posição desta distinta entidade junto aos seus membros Associados e indicar que nenhum dos membros desta Diretoria tem autorização de envolver a ACTESP a candidaturas ou a partidos políticos.

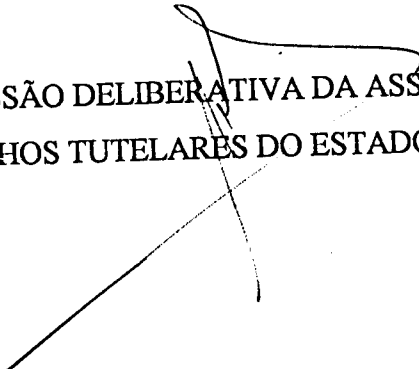
  
COMISSÃO DELIBERATIVA DA ASSOCIAÇÃO DOS  
CONSELHOS TUTELARES DO ESTADO DE SÃO PAULO

